



KATALOG

SOCIÁLNÍCH PODNIKŮ

Odpovědné veřejné zadávání

KATALOG SOCIÁLNÍCH PODNIKŮ



MINISTERSTVO PRÁCE
A SOCIÁLNÍCH VĚCÍ



SOCIÁLNĚ ODPOVĚDNÉ
VĚŘEJNÉ ZADÁVÁNÍ



ODPOVĚDNÉ VEŘEJNÉ ZADÁVÁNÍ **KATALOG SOCIÁLNÍCH PODNIKŮ**

Autorský tým:

Gabriela Kurková, Monika Šikulová, Petra Francová, Eliška Ondřejová, Agata Juříčková

Grafická úprava: Zora Sokolová, Vladimíra Mrázková

Vydalo Ministerstvo práce a sociálních věcí ČR
Na Poříčnickém právu 1/376, 128 01 Praha 2

Praha 2020

ISBN: 978-80-7421-218-5

Úvod

Katalog

- 1  Call centrum, telemarketing, direct marketing
- 2  Catering
- 3  Grafické a tiskové práce
- 4  IT služby
- 5  Kancelářské potřeby
- 6  Kompletace a kontrola kvality
- 7  Nábytek a vybavení interiérů
- 8  Obchod
- 9  Odpady a recyklace
- 10  Ostraha a bezpečnostní služby
- 11  Potravinářská výroba
- 12  Prádelny
- 13  Pronájem prostor
- 14  Propagační a dárkové předměty
- 15  Stavební práce a projektové a architektonické činnosti
- 16  Stravování (kavárny, restaurace, jídelny, bistra apod.)
- 17  Textil - výroba, recyklace, re-use
- 18  Ubytování
- 19  Údržba zeleně a technické služby
- 20  Úklidové služby a potřeby
- 21  Umělecká a řemeslná tvorba

- 22 ■ Výroba
- 23 ■ Vzdělávání a školení
- 24 ■ Jiné

Co je sociální podnik?

Koho sociální podniky zaměstnávají?

Zdroje financování sociálních podniků v roce 2018

Právní úprava využitelná pro podporu přístupu sociálních podniků k veřejným zakázkám

- Přímé oslovení či formalizovaná výzva ve veřejných zakázkách malého rozsahu (v souladu s interními předpisy zadavatele)
- Zlepšení přístupu k účasti ve veřejných zakázkách dalšími způsoby
- Zvýhodnění v hodnocení



Milí čtenáři,

sociální podniky a sociální podnikání jsou termíny, se kterými se setkáváme stále častěji. Jedná se o podnikání jako každé jiné, jen je vždy s přidanou hodnotou. Kromě toho, že se tyto podniky snaží dosáhnout zisku, tak často vytváří i pracovní příležitosti pro zdravotně a sociálně znevýhodněné osoby. Do sociálního podnikání se zapojují i nadšenci, kterým není lhostejné místo, kde žijí. Ti se pak svými podnikatelskými aktivitami snaží kultivovat své okolí nebo region. Se sociálními podniky se můžete v současnosti setkat napříč mnoha obory, můžete od nich nakoupit catering, grafické služby, úklid, nebo dárky. Najdete ale i call centra, digitalizaci, skartaci nebo internetový marketing.

Vznik a rozvoj sociálních podniků je v ČR podporován v rámci fondů EU, ale i menšími dotacemi krajů nebo granty soukromého sektoru. Nicméně pro dlouhodobé fungování a rozvoj těchto podniků je klíčové získávat pro své zaměstnance práci, tj. získávat kontrakty. Právě přístup k veřejným zakázkám může být pro sociální podniky velmi důležitý. A zadavatelé díky spolupráci se sociálním podnikem mohou získávat další benefity ke své zakázce – sociální přidanou hodnotu a mnohdy i udržitelnější řešení.

Tato publikace vám nabízí první prověřený přehled fungujících sociálních podniků a návod, jak zpřístupnit vaše veřejné zakázky těmto podnikům.

Mnohdy i vaše drobné úsilí v nákupech přinese významnou přidanou hodnotu.

Děkujeme, že nakupujete společensky odpovědně.

Leona Gergelová Šteigrová
vedoucí oddělení veřejných zakázek
Ministerstvo práce a sociálních věcí

Ministerstvo práce a sociálních věcí ČR vám přináší první celorepublikový přehled výrobků a služeb sociálních podniků v podobě tištěného katalogu.

Komu je katalog určen: Pro veřejné instituce, ale i firmy, které mají zájem odebírat výrobky a služby od sociálních podniků.

Katalog v současné době **obsahuje přes 130 ověřených podniků a jejich 357 provozoven**, které se oficiálně hlásí k myšlence sociálního podnikání.

Na rozdíl od mnoha jiných databází, všechny podniky v tomto katalogu, deklarují své přihlášení v zakládacích dokumentech svých podniků a oficiálně tak vystupují. Všechny podniky v Katalogu jsou ověřeny tzv. Identifikátorem sociálních podniků. Jedná se o mechanismus, který na základě současně využívaných definicí, indikuje nakolik je podnik sociální.

Data uvedená v Katalogu jsou aktuální k únoru 2020 a v průběhu času se mohou měnit.

Na konci katalogu naleznete také právní úpravu využitelnou pro podporu přístupu sociálních podniků k veřejným zakázkám a také současnou definici sociálního podniku a základní statistiky.

V katalogu jsme zvolili jako základní oborové řazení podniků, jednotlivé obory jsou uživatelsky barevně odděleny. Po katalogové části je k dispozici regionální přehled podniků a jejich provozoven.

**Mapa s počty
provozoven sociálních podniků
v jednotlivých krajích**

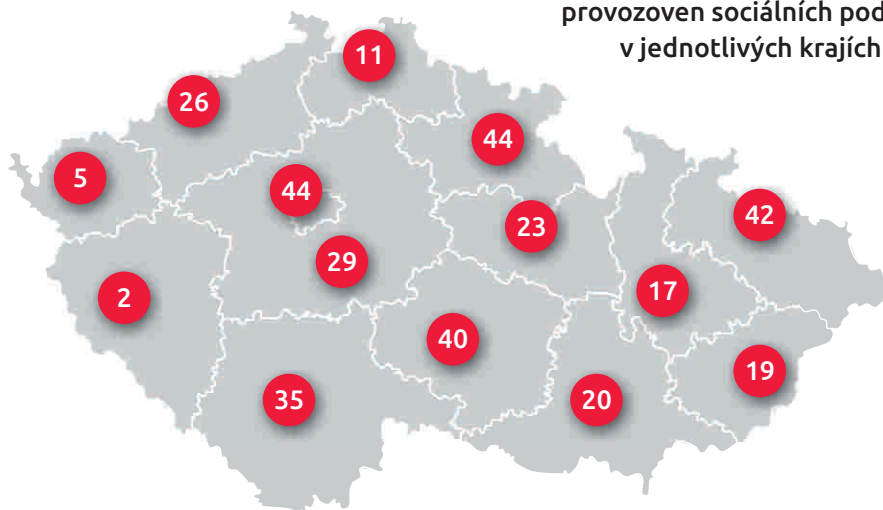

Oblasti podnikání jednotlivých provozoven sociálních podniků *

Nejčastější oblastí podnikání je Obchod (31 %). Následuje dalších 6 oblastí podnikání, které jsou zastoupeny téměř srovnatelně. S odstupem deseti procent jsou to Potravinářská výroba (22 %), Ostatní výroba (22 %) a Propagační a dárkové předměty (21 %). Po dvaceti procentech pak získaly Stravování (zahrnuje kavárny, restaurace, jídelny, bistra apod.), Údržba zeleně a technické služby a Úklidové služby a potřeby. Poté následuje Textil – výroba, recyklace, re-use (19 %) a Catering (15 %). Podíváme-li se na oblasti podnikání ze širšího pohledu a sečteme-li všechny tři kategorie týkající se jídla, do vedení se výrazně dostanou gastroslužby (celkem 57 %).

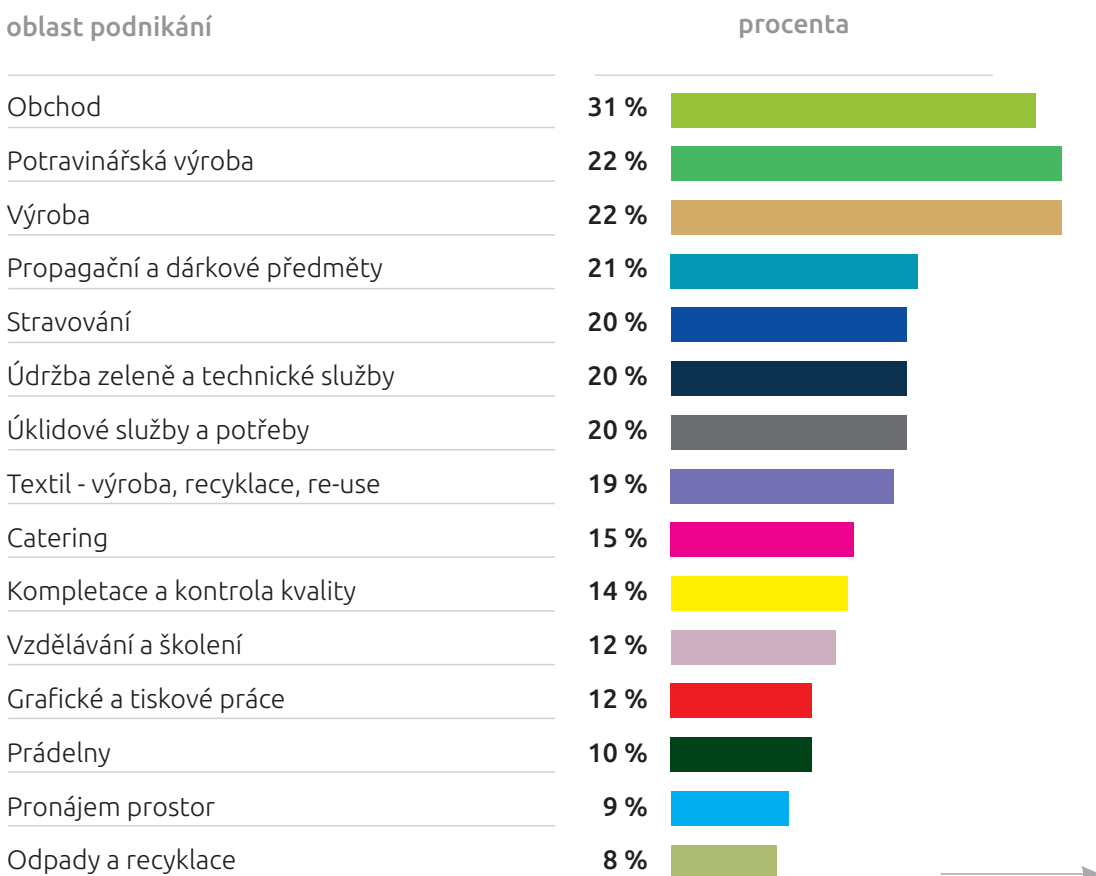

* Vyhodnocení dotazníkového šetření sociálních podniků v ČR 2019, pro MPSV zpracovaly PhDr. Ing. Petra Francová, Mgr. Eva Fraňková, PhD, které proběhlo v rámci projektu „Podpora sociálního podnikání v ČR pokračuje“, registrační číslo CZ.03.2.60/0.0/0.0/15_016/0006098. Ke stažení na www.ceske-socialni-podnikani.cz.

ÚVOD

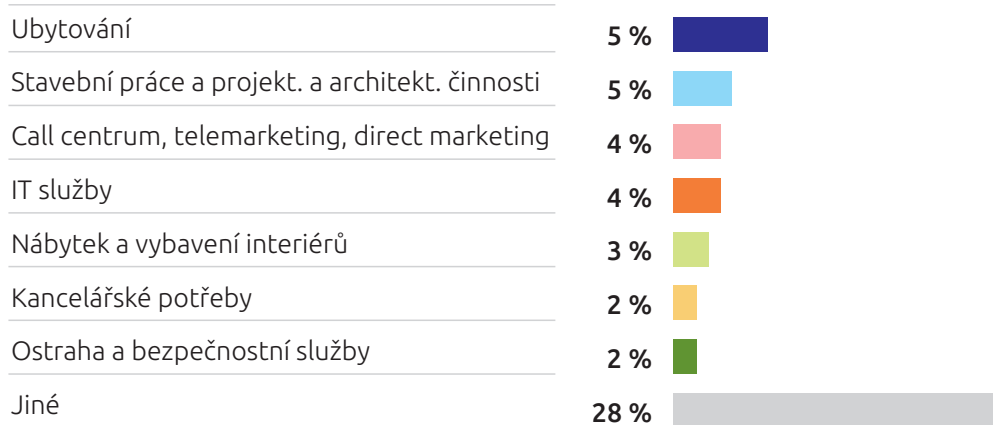

KATALOG
SOCIÁLNÍCH
PODNIKŮ

Fotografie a texty

Autoři fotografií:

- Coworkingové družstvo Spolu - Nikola Tláskalová, Adéla Matějková
- Czech organic cosmetics s.r.o. - Ing. Jana Matús
- Ekumenická akademie, z.s. - Lukáš Silný, Eva Chmelová, Katarina Petránková
- Etincelle, o.s. - Martina Kaderková
- Fair & Bio, družstvo - Martin Špelda, Magdaléna Špeldová, Jakub Hrab
- MELIVITA s.r.o. - Mgr. Miroslav Hodeček
- Náruč, z.s. - Klára Dudáková
- Twin Catering s.r.o. - Martina Kaderková, Milo Adams
- ZELENÝ OSTROV s.r.o. - Pavel Horák

Všechny ostatní fotografie, které nám byly poskytnuty pro účely tisku katalogu, pocházejí z archivů jednotlivých sociálních podniků.

Všechny texty byly dodány a korekturovány jednotlivými sociálními podniky.

CALL CENTRUM,
TELEMARKETING,
DIRECT MARKETING

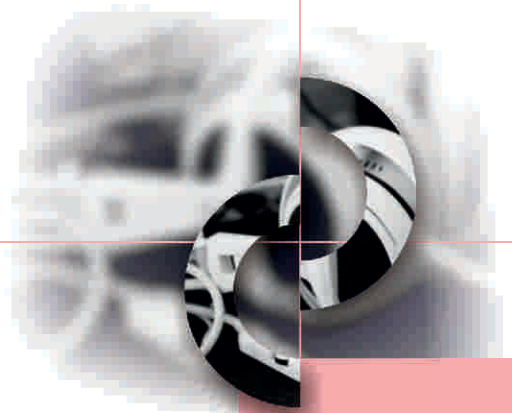

1.

- 1. Komunikační služby a telemarketing
- 2. Kontaktní centrum Kolibřík
- 3. Linnet eu s.r.o.
- 4. PTL, s.r.o.

Komunikační služby a telemarketing

Kontakt:

Riegrova 909/5, Děčín

736 630 228

petra.dlabolova@sdzp.cz,
info@sdzp.cz

www.sdzp.cz



Provozuje:
SDZP družstvo

Adresa provozovatele:
Riegrova 909/5,
Děčín



Nabídka:

Služby telemarketingu a kontaktních center provozujeme od r. 2006. Máme 5 profesionálně vybavených pracovišť v Ústí nad Labem, Děčíně, Mostě, Jaroměři a České Lípě. Jsme schopni zajistit aktivní i pasivní telemarketing, zpracování databází a volání do/ze zahraničí. Zároveň nabízíme komunikační systém KISS (Krizový informační svolávací systém) pro města a obce, nemocnice a velké podniky.

Dostupnost:

Celá ČR

**Právní
forma:**

Družstvo

**Náhradní
plnění:**



**Plátce
DPH:**



**IČ:
DIČ:**

25476092
CZ25476092



V čem je naše podnikání společensky prospěšné?

SDZP družstvo vytváří pracovní příležitosti pro zdravotně postižené a umožňuje jejich profesní a osobní růst. Hledáme specifický přístup pro každého zaměstnance v rámci komplexní integrace. V současné době zaměstnáváme 130 pracovníků, z nichž je 91% se zdravotním postižením. Více než 50% případného zisku je reinvestováno do rozvoje sociálního podniku, včetně zajištění dlouhodobého vzdělávání našich zaměstnanců. Finanční aktivity a hospodaření družstva jsou podřízeny obecně prospěšnému cíli. SDZP družstvo vstupuje do místních iniciativ (komunitní plán) a part-

nerství, čímž přispívá k místnímu rozvoji znevýhodněných oblastí. Zároveň však dodržujeme etické principy rovných příležitostí. Místní prospěch je zajištěn úzkou spoluprací s Úřadem práce v Děčíně při výběru potenciálních zaměstnanců, případně spoluprací s hospodářskými komorami v regionu a ostatními podniky v kraji. Jsme aktivní též celorepublikově, kde se většiny konferencí a zasedání o sociálním podnikání a snažíme se dodávat z našeho pohledu důležité zkušenosti z dlouhodobé praxe. Jsme členy TESSEA, hospodářské komory Ústeckého kraje, AZZP a SČMVD.

Reference

Vodafone Czech Republic a.s., Univerzita Jana Evangelisty Purkyně v Ústí nad Labem, Město Děčín, Město Česká Kamenice, Conectart s.r.o., DS Smith Packaging Czech Republic, s.r.o., Geis CZ s.r.o., IBM Česká Republika, spol. s r.o., SWS, a.s.

Kontaktní centrum Kolibřík

Kontakt:

Cejl 37/62, Brno

722 044 240

info@kolibrik-cc.cz

www.kolibrik-cc.cz



Provozuje:
sales24, s.r.o.

Adresa provozovatele:
Kolískova 473/15,
Brno



Nabídka:

Jsme moderní kontaktní centrum a externí back-office. Pro naše klienty realizujeme aktivní i pasivní telemarketingové kampaně a veškeré back-office služby. Za 7 let na trhu jsme se propracovali ke klientům jako MND, HomeCredit, NN pojišťovna, ČSOB banka, Kapitol pojišťovací společnost a mnoho dalších. Provoz kontaktního centra, odchozí i příchozí hovory, domlouvání schůzek, informační hovory, generování obchodních leadů back-office služby. Naše služby nabízíme v některé z našich poboček (Brno, Tišnov, Znojmo) nebo i přímo od klienta!

Dostupnost:

Celá ČR

**Právní
forma:**

Společnost
s ručením
omezeným

**Náhradní
plnění:**



**Plátce
DPH:**



**IČ:
DIČ:**

28319958
CZ28319958



V čem je naše podnikání společensky prospěšné?

Po celou dobu existence naší sociální firmy se snažíme zaměstnávat osoby, které to na pracovním trhu mají složité tj. osoby s handicapem, osoby ohrožené sociálním vyloučením, důchodce, maminky na rodičovské a další. Vytváříme harmonické pracovní prostředí, které se ve všech ohledech přizpůsobuje našim konkrétním zaměstnancům, kteří je rovněž

aktivně spoluvytvářejí. Dodavatele si volíme z řad sociálních podniků a úzce spolupracujeme s neziskovým sektorem. Jsme otevřeným prostorem pro studenty vysokých i středních škol, dlouhodobá je spolupráce s Provozně-ekonomickou fakultou Mendelovy univerzity v Brně. Není nám lhostejné ani životní prostředí a neustále se učíme, jak je nezatěžovat.

Reference

NN Životní pojišťovna, MND a.s., KAPITOL pojišťovací a finanční poradenství, a.s., Medica Healthworld a.s.

Linnet eu s.r.o.

Kontakt:

Karlovo náměstí 84, Náchod

774 705 824

info@linnet-eu.cz,
galbova@linnet-eu.cz

www.linnet-eu.cz



Provozuje:
Linnet eu s.r.o.

Adresa provozovatele:
Karlovo náměstí 84,
Náchod



Nabídka:

Dlouhodobé zkušenosti a nejmodernější technologie našeho callcentra zajišťují maximální kvalitu a efektivitu v odbavování příchozích i odchozích hovorů a správě veškerých údajů a dat. Samozřejmostí jsou přehledné statistiky a reporty údajů z jednotlivých kampaní dle potřeb a požadavků klientů. Disponujeme 45 plně vybavenými operátorskými stanovišti.

Dostupnost:

Celá ČR

**Právní
forma:**

Společnost
s ručením
omezeným

**Náhradní
plnění:**



**Plátce
DPH:**



**IČ:
DIČ:**

26010585
CZ26010585



Linneteu s.r.o.

NONSTOP 24/7

Call center

Obslužíme vaše zákazníky 24 hodin denně, 7 dní v týdnu

- ✓ Vaši zákazníci mají Nonstop servis při řešení požadavků spojených s odbornými službami, produkty či službami.
- ✓ Zadáujeme data, poskytneme informace, zajistíme odbornou podporu.
- ✓ Profesionální zajištění zákaznického centra, objektivních a spokojených inzerentů, transparentní podpora.

NEJLEPŠÍ SPOJENÍ PRO VÁŠ PROFIT

- ✓ oslovíme potenciální zákazníky cílové skupiny ze segmentu B2B nebo B2C
- ✓ kvalitní komunikace, získání nových a udržení stávajících zákazníků

NEJMODERNĚJŠÍ TECHNOLOGIE, MAXIMÁLNÍ EFEKTIVITA, VÝHODNÉ CENY

Pro kvalitní službu využíváme moderní technologie Call centra pro kvalitní řešení komplexních požadavků našich zákazníků. Zajišťujeme služby zákaznického centra 24 hodin denně, 7 dní v týdnu. Přidáváme další služby a produkty. Možnost spolupráce s externími partnery, které poskytují služby pro naše zákazníky.



V čem je naše podnikání společensky prospěšné?

Zaměstnávání osob se zdravotním postižením (45 z celkového počtu cca 65 zaměstnanců). Vhodná pracovní náplň a zkrácená pracovní doba dle individuálních potřeb a možností OZP pracovníků. Poskytování sociálních služeb tísňové péče pro seniory "Anděl na drátě". Pracovní i osobní seberealizace OZP zaměstnanců při zajišťování pomoci a asistence osaměle žijícím seniorům,

handicapovaným a potřebným spoluobčanům. Přidaná hodnota: NON-STOP provoz (24/7) obsluhy a odbavování linek (telefonických hovorů) kontaktního a zákaznického centra, účtování pouze za čistý čas hovoru (time speaking) dle minutové sazby. Nejvýhodnější poměr cena / kvalita. Na naše služby a produkty poskytujeme náhradní plnění.

Reference

Europ Assistance s.r.o., Inbound CC, správa zákaznických linek, MAXPROGRES mobile, s.r.o. správa Inbound kontaktního, zákaznického centra, PackWay s.r.o., správa Inbound kontaktního zákaznického centra, Logihub sp.zo.o. Warszawa, CityBank Europe, Essity Czech Republic s.r.o. správa kontaktního zákaznického centra, Zásilkovna - služby Call Centra, HS Financial Services, a.s. - správa Inbound kontaktního, zákaznického centra

PTL, S.R.O.



Kontakt:

Senožaty 75, Senožaty

603 584 550

info@ptl.cz

www.ptl.cz



Provozuje:
PTL, s.r.o.

Adresa provozovatele:
Senožaty 75,
Senožaty

Nabídka:

Telefonicky ověříme adresy,
domluvíme schůzky, zajistíme
organizace seminářů, konferencí
– komunikace s účastníky, posky-
tovateli prostor.

Nezabýváme se přímým prodejem
po telefonu.

Dostupnost:

Celá ČR

**Právní
forma:**

Společnost
s ručením
omezeným

**Náhradní
plnění:**



**Plátce
DPH:**



**IČ:
DIČ:**

26025710
CZ26025710

V čem je naše podnikání společensky prospěšné?

70 % našich zaměstnanců jsou lidé se zdravotním handicapem, kteří se postupně stali profesionály ve své specializaci. Většina našich zaměstnanců má vysokoškolské vzdělání. Využíváme nejmodernější nástroje včetně umělé inteligence. V týmu všech zaměstnanců řešíme jednotlivé zakázky, rozvoj služeb a společně se radíme o všech strategických rozhodnutích. Osobní rozvoj každého člena

týmu je pro nás prioritou a to jak v odborné rovině, tak i v osobní oblasti. Používáme energetické šetrné nástroje a přístupy, minimalizujeme náklady na dojíždění, třídíme odpad. Většina našich zákazníků jsou z Kraje Vysočina a Jihomoravského kraje, využíváme primárně místních zdrojů pro technické vybavení a spotřební materiál.

Reference

PEFC Česká republika - ověření adres členů sdružení,
Viktor Hojka - zajištění přednáškového road-show v pěti krajích

CATERING



2.

- 1. Bistro Cafe Therapy
- 2. Bistro u dvou přátel
- 3. Café Atrium
- 4. Café Robinson
- 5. Cafe Therapy
- 6. Coworkingové družstvo Spolu
- 7. Epes Rabes
- 8. ENVIRA, o.p.s. - catering
- 9. Gastro výrobná Náruč
- 10. Kavárna Bílá vrána
- 11. MELIVITA s.r.o.
- 12. Pekárna Na Plechu
- 13. Pražírna Drahonice
- 14. Smyslůplné bistro
- 15. Sociální podnik Klubák, z.ú.
- 16. Výrobná cateringu Kladno

Bistro Cafe Therapy

Kontakt:

Magdalény Rettigové 4, Praha

723 019 553

therapy@sananim.cz

www.new.cafe-therapy.cz/bistro

THERAPY



Provozuje:

SANANIM Charity Services, s.r.o.

Adresa provozovatele:

Ovčí hájek 2549/64a,
Praha



Nabídka:

I naše bistro vám může nabídnout pestrý catering. Například quiche, štrůdly, slané záviny, koláče ovocné, buchty tvarohové, čokoládové, muffiny, cookies, věnečky, rolády, slané tyčky, bezlepkové pečivo, které se vyrábí přímo v mikro pekárně, která se ukrývá v suterénu Pedagogické fakulty UK.

Dostupnost:

Celá ČR

**Právní
forma:**

Společnost
s ručením
omezeným

**Náhradní
plnění:**



**Plátce
DPH:**



**IČ:
DIČ:**

27242013
CZ27242013



V čem je naše podnikání společensky prospěšné?

Dáváme lidem, kteří si prošli léčbou na návykových látkách a po výkonu trestu odnětí svobody, příležitost uplatnit se na trhu práce. Café Therapy vzniklo v roce 2005 jako první sociální podnik v ČR typu

WISE (work integration social enterprise). Navazuje na britské standardy sociálních firem, inspirovalo se také rakouským modelem sozialökonomische betriebe – transitarbeit.

Reference

Nadace České spořitelny, Česká spořitelna, Pedagogická fakulta UK, SANANIM z.ú., DOX, Lagardere, Země lidí o.p.s., Moudrý překlad, Městská divadla pražská

Bistro u dvou přátel

Kontakt:

Soukenická 55, Hradec Králové

724 461 102

hana.simackova@skokdozivota.cz

www.bistroudvoupratel.cz

BISTRO
u dvou přátel

SKOK DO ŽIVOTA o.p.s.

Provozuje:

SKOK do života, o.p.s.

Adresa provozovatele:

Brožíkova 451/5,
Hradec Králové



Nabídka:

Poskytujeme kvalitní gastronomické služby na území města Hradce Králové a v blízkém okolí. Provozujeme BISTRO na Pivovarském náměstí, připravujeme a dovážíme svačinky do škol, realizujeme malé, střední i velké cateringové akce pro naše zákazníky. V letních měsících na Pivovarském náměstí realizujeme různé kulturní a společenské akce: Hudební scénu SKOKu do života, letní kino.

Dostupnost:

Hradec Králové
a okolí

**Právní
forma:**

Obecně
prospěšná
společnost

**Náhradní
plnění:**



**Plátce
DPH:**



**IČ:
DIČ:**

27521753
CZ27521753

V čem je naše podnikání společensky prospěšné?

Jsme sociální podnik obecně prospěšné společnosti SKOK do života. Našimi kolegy jsou z velké části lidé s mentálním postižením a duševním onemocněním. Všichni bez rozdílu chceme svým talentem a nadšením maximálně přispět ke

spokojenosti našich zákazníků. Naše aktivity pomáhají oživit kulturní a společenský život v historickém centru města Hradce Králové. Snažíme se o to, aby naše akce byly nízkoprahové, dostupné všem obyvatelům města.

Café Atrium

Kontakt:

Palackého 4995/85, Chomutov

774 492 303

cafe-atrium@seznam.cz

www.chomutovskecafe.cz



Provozuje:

Masopust gastro s.r.o.

Adresa provozovatele:

náměstí Dr. Beneše 1919/23,
Chomutov



Nabídka:

Sladké i slané dobroty na hlad i chuť. Sázíme na kvalitní suroviny - šlehačku, máslo, tvaroh, stejně jako když pečete doma. Zajistíme vám i kávový servis. Přijedeme k vám s našimi baristy a uvaříme kávu podle vašeho gusta. Objednávku zavezeme kamkoliv v rámci Chomutova.

Dostupnost:

Dle domluvy

Právní forma:

Společnost s ručením omezeným

Náhradní plnění:



Plátce DPH:



IČ: DIČ:

4500601
CZ4500601



V čem je naše podnikání společensky prospěšné?

Zaměstnáváme osoby s různými typy zdravotního znevýhodnění. Catering je uskutečňován v místním prostředí s využitím zdejších surovin. Zohledňujeme

enviromentální princip - používáme ekologická řešení při výrobě a servisu zákazníkům.

Café Robinson

Kontakt:

Mladých 325, Pardubice

734 253 876

info@pdz.cz,
zuzana.machackova@pdz.cz

www.pdz.cz



Provozuje:

Péče o duševní zdraví
- středisko Výměník, z.s.

Adresa provozovatele:

Mladých 325,
Pardubice



Nabídka:

Nabízíme stánkový prodej našich výrobků a zajišťujeme catering na menších i středních firemních akcích, narozeninových oslavách, festivalech či vzdělávacích kurzech. Pro objednávku či poptávku našich služeb nás stačí kontaktovat.

Připravujeme zdravá, netradiční jídla z poctivých surovin vhodná pro vegetariány, vegany i celiaky. Nabízíme široký sortiment nápojů, především kvalitní kávy a originálních alko i nealko nápojů – snažíme se podporovat hlavně malé a lokální dodavatele.

Dostupnost:

Region
Pardubicka

**Právní
forma:**

Pobočný
spolek

**Náhradní
plnění:**



**Plátce
DPH:**



**IČ:
DIČ:**

71238514
CZ71238514



V čem je naše podnikání společensky prospěšné?

Café Robinson je chráněná kavárna, která dává možnost pracovního uplatnění lidem s duševním onemocněním. Ti zde

mají možnost v bezpečném prostředí získat nebo obnovit své pracovní dovednosti a nadále je rozvíjet.

Reference

ÚP Pardubice, KÚ Pardubického Kraje, Magistrát města Pardubic

Cafe Therapy

Kontakt:

Školská 30, Praha 1

723 019 553

therapy@sananim.cz

www.new.cafe-therapy.cz/restaurace

THERAPY



Provozuje:

SANANIM Charity Services, s.r.o.

Adresa provozovatele:

Ovčí hájek 2549/64a,
Praha



Nabídka:

Svatba, oslava narozenin, firemní akce, konference? U nás, u vás, v přírodě? Neváhejte se na nás obrátit.

- Konference – od ranní kávy, přes oběd, až po večerní raut s vínem.
- Firemní večírek – rádi přijedeme k Vám do firmy, nebo si zarezervujete prostor v naší restauraci.
- Svátba – kompletní zajištění svatebního cateringu.
- Oslava narozenin – rodinná oslava s dobrým jídlem a v příjemném prostředí naší restaurace.

Napište nám, co potřebujete a my to zařídíme.

Dostupnost:

Celá ČR

**Právní
forma:**

Společnost
s ručením
omezeným

**Náhradní
plnění:**



**Plátce
DPH:**



**IČ:
DIČ:**

27242013
CZ27242013



V čem je naše podnikání společensky prospěšné?

Dáváme lidem, kteří si prošli léčbou na návykových látkách a po výkonu trestu odnětí svobody, příležitost uplatnit se na trhu práce. Café Therapy vzniklo v roce 2005 jako první sociální podnik v ČR typu

WISE (work integration social enterprise). Navazuje na britské standardy sociálních firem, inspirovalo se také rakouským modelem sozialökonomische betriebe – transitarbeit.

Reference

Nadace České spořitelny, Česká spořitelna, Pedagogická fakulta UK, SANANIM z.ú., DOX, Lagardere, Země lidí o.p.s., Moudrý překlad, Městská divadla pražská

Coworkingové družstvo Spolu

Kontakt:

Hradská 280, Humpolec

603 584 550

info@coworking-humpolec.cz

www.coworking-humpolec.cz



Provozuje:

Coworkingové družstvo Spolu

Adresa provozovatele:

Hradská 280,
Humpolec



Nabídka:

Vytváříme občerstvení na coffee breaky na akce v Humpolci. Ideálně v prostorách Coworku (sály pro 20, 30 a 50 lidí). Sladké i slané občerstvení včetně případně teplých toastů, zeleninové a ovocné mísy. Pravidelně připravujeme snídani na klubové akce.

Dostupnost:

Kraj Vysočina

**Právní
forma:**

Družstvo

**Náhradní
plnění:**



**Plátce
DPH:**



**IČ:
DIČ:**

07638027
CZ07638027



V čem je naše podnikání společensky prospěšné?

Základní chod centra zajišťují osoby se zdravotním handicapem. Připraví pro vás občerstvení, vytisknou požadované materiály, budou o akci informovat na sociálních sítích. Prostory slouží jako komunitní centrum pro region Humpolecka. Probíhají zde odborné a osvětové přednášky, podnikatelské snídaně, snídaně se starostou města Humpolec, kreativní dílny, workshopy pro různé cílové skupiny od

studentů středních škol, přes maminky na rodičovské dovolené, podnikatele až po seniory. Jedná se o několik akcí do týdne. Snažíme se propojovat mladé se zkušenějšími, zdravé s nemocnými, vzdělané s méně vzdělanými. Věříme, že každý může obohatit druhé. Jen je třeba si naslouchat a nebát se použít svůj talent. Vytváříme infrastrukturu pro inovační podnikání.

Reference

„Nádherný prostor, milý majitel a ještě milejší obsluha, která Vám doslova splní každé Vaše přání v podobě malé svačinky :) Určitě doporučuji.“ Hana Pažitná

„Bylo to super.“ Markéta Vejvodová

„Bylo to pro mě velmi inspirativní, příjemné a hlavně konstruktivní setkání.“

Karel Kratochvíl, humpolecký starosta

Epes Rabes

Kontakt:

Nivy 283, Otrokovice

775 889 685

objednavky@nadeje-otrokovickaops.cz

www.nadeje-otrokovickaops.cz/
epes-rabes-svacinkarna

Naděje
otrokovická o.p.s.

Provozuje:

NADĚJE, otrokovická o.p.s.

Adresa provozovatele:

Wolkerova 1274,
Otrokovice



Nabídka:

Gastroprovoz Epes Rabes nabízí občerstvení studené kuchyně a pečených výrobků. Široký sortiment našich epesních produktů, kanapek, salátů, obložených mís, sladkých a slaných pečených výrobků, připravíme na míru dle přání zákazníka ve vysoké kvalitě a vymazlené chuti. Nabízíme kompletní cateringové služby -
- servis včetně obsluhy a dovozu občerstvení pro veřejné instituce, firmy, jednotlivce na firemní jednání, rodinnou oslavu nebo prostě setkání. Doplňkově nabízíme produkci originálních ručně vyráběných epesních sušenek mnoha chutí, tvarů a vůní.

Dostupnost:

Zlínský kraj

**Právní
forma:**

Obecně
prospěšná
společnost

**Náhradní
plnění:**



**Plátce
DPH:**



**IČ:
DIČ:**

29378800
CZ29378800



V čem je naše podnikání společensky prospěšné?

V gastroprovozu Epes Rabes je zaměstnáno 90 % lidí s mentálním handicapem. Vytvářením a udržením pracovního uplatnění pro lidi s handicapem, pro které jsou možnosti najít a udržet si práci velmi obtížné, je naším hlavním cílem a směřováním. Zaměstnáním, jehož součástí je také podpora a vedení, umožňujeme lidem s handicapem, našim zaměstnancům, získat dlouhodobě pracovní uplatnění, rozvoj sociálních kompetencí

a jednoduše fungování v běžném životě. Zároveň našim zákazníkům dáváme poznat, že zdravotní handicap neznamená omezení. Tuto obousměrnost považujeme za společensky prospěšnou pro všechny zúčastněné. Zisk zde není cílem, nýbrž prostředkem k naplnění hlavního cíle. A přidaná hodnota? Tou je velká chuť pracovat, učit se novému a radost z práce. A taje na výsledku vždy znát.

ENVIRA, o.p.s. - catering

Kontakt:

Kubatova 32/1,
Praha 10 - Hostivař

776 031 320

jjrsa@toulcuvdvur.cz

www.setrnepocive.cz



Provozuje:

ENVIRA, o.p.s.

Adresa provozovatele:

Kubatova 32/1,
Praha 10 - Hostivař



Nabídka:

Zajišťujeme catering na akce v prostorách Toulcova dvora nebo i mimo něj. Rádi vám zajistíme občerstvení s tradičními českými jídly, ale i vegetariánské či veganské. Jídlo připravujeme z kvalitních surovin. Suroviny nakupujeme od místních dodavatelů. V sezóně vaříme převážně ze surovin, které jsme sami vypěstovali.

Dostupnost:

Praha
- Středočeský
kraj

Právní forma:

Obecně
prospěšná
společnost

Náhradní plnění:



Plátce DPH:



IČ: DIČ:

2131315
CZ02131315



V čem je naše podnikání společensky prospěšné?

Naším krédem je „Šetrně k přírodě a poctivě k člověku.“ Posláním naší společnosti je tedy vytvářet dlouhodobá pracovní místa pro osoby se zdravotním, zejm. duševním, postižením. Pracovní podmínky jednotlivých lidí s postižením se snažíme přizpůsobit jejich možnostem a potřebám. Zároveň se snažíme, aby veškerá naše činnost byla maximálně ekologická.

Reference

KPMG Česká republika, s. r. o., Tchibo Praha, spol., s. r. o., dm drogerie markt, s. r. o., Pražská teplárenská, a. s., Městská část Praha 10, QUINTA-ANALYTICA, s. r. o., Komerční banka, a. s., Základní škola Praha – Kolovraty

Gastro výrobná Náruč

Kontakt:

28. října 1119, Řevnice

603 527 854

marie@spoleknaruc.cz

www.modrydomecek.cz

Náruč

Provozuje:

Náruč, z.s.

Adresa provozovatele:

nám. Krále Jiřího z Poděbrad 3,
Řevnice



Nabídka:

V gastro výrobně Náruč se zaměřujeme na výrobu lahůdek, pekařského a cukrářského sortimentu, delikates a čokolády. Jsme schopni vyrobit cateringové občerstvení až pro 200 zákazníků. Naše produkty dodáváme ve vysoké kvalitě, nabízíme také vegetariánské, veganské a bezlaktózové menu. Tradiční i trendové občerstvení z výroby mohou ochutnat zaměstnanci mnoha pražských firem a kanceláří, kam každý den zavážíme snídaně, bistro občerstvení, nebo zajišťujeme lehké obědy. Také stále větší množství společensky odpovědných firem od nás nakupuje gastro dárky pro své klienty, zaměstnance a obchodní partnery.

Dostupnost:

Řevnice,
Praha,
Praha západ

**Právní
forma:**

Spolek

**Náhradní
plnění:**



**Plátce
DPH:**



**IČ:
DIČ:**

70106339
CZ70106339



V čem je naše podnikání společensky prospěšné?

Spolek Náruč je poskytovatel pracovních míst na chráněném trhu práce s dlouhou historií. Zaměstnává více jak 50 % osob s různým typem zdravotního postižení. Náruč spolupracuje s místními dodavateli, poskytuje služby, které jsou žádané a podporuje komunitní život v Řevnicích.

Reference

ČSOB, Komerční banka, Česká spořitelna, a.s., Úřad vlády ČR, MPSV, MZČR, MERC, Sportisimo, IKEA, Letiště Praha, Epam, KPMG, Deloitte, Pricewaterhousecoopers, ČEZ

Kavárna Bílá vrána

Kontakt:

Ve Smečkách 5, Praha 1

777 913 411

provozni@kavarnabilavrana.cz

www.kavarnabilavrana.cz



Provozuje:

POHODA - společnost pro normální život lidí s postižením, z.ú.

Adresa provozovatele:

Rožkotova 1737/6,
Praha



Nabídka:

Kavárna Bílá vrána nabízí klidné prostředí v centru Prahy s volným přístupem k internetu, dětským koutkem a bezbariérovým sociálním zařízením. Zaměřujeme se na přípravu jednoduchého, ale chutného občerstvení z čerstvých surovin. Na přípravě i obsluze zákazníků se podílejí pracovníci s mentálním postižením. Nabízíme férovou kávu, širokou škálu nealkoholických nápojů a kvalitní moravská vína. V průběhu celého dne vám připravíme saláty, toasty, slané i sladké palačinky. Budete moci ochutnat námi pečené dezerty. Kavárnu lze využít k firemním i soukromým akcím, včetně občerstvení, které vám připravíme. K dispozici máme také prostor školící místnosti se samostatným sociálním zařízením.

Dostupnost:

Praha

**Právní
forma:**

Ústav

**Náhradní
plnění:**



**Plátce
DPH:**



**IČ:
DIČ:**

68380216
CZ68380216



V čem je naše podnikání společensky prospěšné?

Zaměstnáváme dospělé lidi s mentálním a kombinovaným postižením, kteří doposud nedostali příležitost se realizovat v práci, ale i absolventy praktických škol a časově omezených tréninkových programů. Svým zaměstnancům s postižením umožňujeme:

- setrvat v dlouhodobém pracovním vztahu, ve kterém získávají jedinečné zkušenosti pro jejich další pracovní uplatnění,
- vydělat si finanční prostředky, kterými

si významně zlepšují svou finanční situaci,

- být v bohatém společenském kontaktu,
- posilovat se tak v sociálních a komunikačních dovednostech,
- získat větší sebejistotu, sebevědomí a samostatnost v rozhodování a plnění úkolů. Podporou v zaměstnání jim jsou kolegové bez mentálního znevýhodnění. Přestože jsou někteří z nich také omezeni v důsledku zdravotního nebo jiného znevýhodnění.

Reference

Alza, AVAST, AVPO ČR, Byznys pro společnost, Council on International Educational Exchange, Inc. (CIEE), CpkP střední Čechy, Česká alzheimerovská společnost, Česká spořitelna, ČEZ a.s., Člověk v tísní – Festival Jeden svět, ČSOB, Dejvické divadlo, Glaxosmithkline, Hračkotéka, Neziskovky.cz, NF ČEZ, NGO Market, O2, P3 - People, Planet, Profit, o.p.s., PricewaterhouseCoopers Česká republika, a mnoho dalších.

MELIVITA s.r.o.

Kontakt:

Betonářská 12, Ostrava

731 625 862

info@chytrasvacina.cz

www.chytrasvacina.cz

Meli vita

Provozuje:

MELIVITA s.r.o.

Adresa provozovatele:

Kratochvílova 931/3,
Ostrava



Nabídka:

Zákazníkům nabízíme produkty připravené z čerstvých ingrediencí, odpovídající současnému trendu i zdravotnímu hledisku dnešní doby. Vyrábíme svačinky pro žáky do škol i občerstvení formou cateringu pro firmy

- jsme flexibilní
- snadno se s námi domluvíte
- zvládáme bezlepkovou stravu
- ozvěte se nám, rádi vám sestavíme nabídku na míru...

Dostupnost:

Ostrava

Právní forma:

Společnost
s ručením
omezeným

Náhradní plnění:

×

Plátce DPH:

×

IČ: DIČ:

5012538

-



V čem je naše podnikání společensky prospěšné?

Sociální podnik Melivita s.r.o. byl zřízen Diecézní charitou ostravsko-opavskou v roce 2016, od roku 2017 aktivně působí na území města Ostravy. Podnik zaměstnává osoby se zdravotním postižením a osoby dlouhodobě nezaměstnané, pomáhá jim adaptovat se na pracovní

prostředí a setrvat v něm. Zaměstnancům nabízí běžné pracovní prostředí, v rámci kterého jsou zohledňovány jejich chybějící schopnosti a podporovány jejich dovednosti. Druhým záměrem podniku je podpořit děti a mládež ve zdravějším způsobu stravování.

Reference

Magistrát města Ostravy, Impact Hub

Pekárna Na Plechu

Kontakt:

Kvasiny 340, Kvasiny

725 554 702

marketa.stepanova@pferda.cz

jana@pferda.cz

www.pferda.cz



**Pekárna
NA PLECHU**

Provozuje:

PFERDA z.ú.

Adresa provozovatele:

Panská 79,
Rychnov nad Kněžnou



Nabídka:

Soustředíme se především na výrobu dortů, koláčů a drobného občerstvení (slaného i sladkého). Svými výrobky zásobujeme kavárny a cukrárny v okolí. Jsme schopni nachystat také kávový catering se studeným občerstvením a vynikající kávou. Vše je připravováno z čerstvých surovin, nepoužívají se směsi a polotovary. Pečeme s láskou pro všechny! Pekárna Na plechu je sociálním podnikem organizace PFERDA z.ú. Zaměstnává osoby s mentálním postižením a duševním onemocněním.

Dostupnost:

Královéhradecký
kraj

**Právní
forma:**

Ústav

**Náhradní
plnění:**



**Plátce
DPH:**



**IČ:
DIČ:**

26657431
CZ26657431



V čem je naše podnikání společensky prospěšné?

Pekárna Na Plechu zaměstnává osoby s mentálním postižením a duševním onemocněním, které by nenalezly uplatnění na volném trhu práce. Pracovní uplatnění jim umožní lepší možnosti v oblasti dalšího osamostatnění, zvýšení jejich finančního příjmu i sebevědomí.

Reference

Svatební dort i koláčky byly naprosto luxusní Svatební dort i koláčky byly naprosto luxusní.

Jediné co byla škoda, že toho člověk nemůže sníst víc :)

Určitě se k Vám zase vrátíme a budeme doporučovat dál dorty a další dobroty.

Děkujeme za upečení dortu na přání.

Čokoládové květy byly překrásné a dort celkově vypadal slavnostně, byl moc chutný.

Pekaři z Plechu jsou nejlepší!

Pražírna Drahonice

Kontakt:

Drahonice 15, Vodňany

776 611 242

prazirnadrahonice@seznam.cz,
prokop@centrummartin.cz

www.prazirnadrahonice.cz



Provozuje:

A MANO s.r.o.

Adresa provozovatele:

Chelčického 911/2,
Praha 3



Nabídka:

Těm z vás, kteří vyžadují vysokou kvalitu, hledají dobrou českou značku s rozumnou cenou a v neposlední řadě také chtějí přispět k smysluplné věci, představujeme sortiment naší pražírny v Drahonicích v Jižních Čechách. Náš podnik, který vznikl s cílem vytvářet a udržovat pracovní místa pro osoby se zdravotním postižením, se snaží právě tyto atributy beze zbytku naplňovat. Při pražení kávy i při přípravě ovocných čajů, sirupů, sušeného ovoce a dalšího zboží z naší nabídky dbáme na to, abychom svým zákazníkům poskytovali jen takové produkty, jejichž výroba probíhá tradičními metodami a za použití osvědčených receptur. Chceme také, aby naše výrobky přispívaly k pohodě a pokud možno ke zdravému životnímu stylu jejich konzumentů.

Dostupnost:

Celá ČR

**Právní
forma:**

Společnost
s ručením
omezeným

**Náhradní
plnění:**



**Plátce
DPH:**



**IČ:
DIČ:**

24679852
CZ24679852



V čem je naše podnikání společensky prospěšné?

Ručíme proto za kvalitu a původ používaných surovin, na jejichž zpracování se významnou měrou podílejí lidé, jimž zdravotní hendikep do značné míry zúžil možnosti získat uplatnění na trhu práce. Veškerá naše produkce je výsledkem sociálního podnikání, jehož smyslem není maximalizace zisku, ale trvalá udržitelnost vytvořených pracovních míst. Naším

cílem proto není kvantita na úkor kvality, ale dlouhodobě vysoký standard za přiměřenou cenu a tedy spokojený zákazník, který se bude k našim výrobkům vždy rád vracet. V Chráněné dílně Pražírny Drahonice nachází své stálé zaměstnání na 30 lidí se zdravotním postižením.

Reference

Československá obchodní banka a.s., Magistrát hl. m. Prahy, MČ Praha 10,
Hypoteční banka a.s., Alzheimer centrum s.r.o., Delmart s.r.o.

Smyslůplné bistro

Kontakt:

Bílková 1440, Tábor

725 574 188

rezacova@fokustabor.cz

www.futurumf.cz



Provozuje:

Futurum F s.r.o.

Adresa provozovatele:

Mostecká 2087/17,
Tábor



Nabídka:

Sociální firma Futurum F s.r.o. podniká ve dvou oblastech: potravinářská výroba a s ní související obchod a cateringové služby a v oblasti poskytování úklidových a zahradnických služeb. V rámci potravinářské výroby se zabývá zejména každodenní výrobou obložených baget a housek určených k rozvozu do středních škol, provozuje Smyslůplné bistro a Studentský svačinový bar Futruj, kde nabízí obložené bagetky, housky, zeleninové saláty, kus kus, polévky a oběd do kastrůlku. Zájemcům nabízí cateringové služby.

Dostupnost:

Okres Tábor

Právní forma:

Společnost
s ručením
omezeným

Náhradní plnění:



Plátce DPH:



IČ: DIČ:

3238679
CZ03238679



V čem je naše podnikání společensky prospěšné?

Sociální firma Futurum F vznikla z chráněných dílen spolku FOKUSTábor. Jejím posláním je vytvářet pracovní příležitosti pro lidi se zdravotním znevýhodněním zejména v oblasti duševního zdraví. Aktuálně zaměstnává ve dvou provozech cca 20 lidí, kteří mají zkušenost s různě vážným duševním onemocněním. Firma

samozřejmě usiluje o vytváření zisku, snaží se nabídnout kvalitní služby a být konkurenceschopná na místním trhu. Zisk využívá jednak na další rozvoj sociálního podnikání a dále podporuje služby pro lidi s duševním onemocněním poskytované spolkem FOKUSTábor.

Sociální podnik Klubák, z.ú.

Kontakt:

Květnová 80, Vráž

722 955 596

klubak@klubickoberoun.cz

www.klubickoberoun.cz/
zamestnavani-postizenych

Klu**á**k

Provozuje:

Sociální podnik Klubák, z.ú.

Adresa provozovatele:

Květnová 109,
Vráž



Nabídka:

Rádi k vám přijedeme s naším mobilním stánkem nebo zajistíme catering. Podáváme teplé a studené nápoje, domácí buchty, slané a sladké koláče, teplé oplatky, sezónní pomazánky, zeleninové a ovocné saláty, domácí limonády, smoothies, zeleninové, ovocné nebo kombinované fresh šťávy.

Dostupnost:

Berounsko,
Hořovicko,
Kladensko
a Praha - Západ

**Právní
forma:**

Ústav

**Náhradní
plnění:**



**Plátce
DPH:**



**IČ:
DIČ:**

4867271
CZ04867271



V čem je naše podnikání společensky prospěšné?

V Klubáku nachází pracovní uplatnění dospělí se zdravotním postižením a také klienti Klubíčka, kteří prošli tréninkovým pracovištěm a „(vy)klubali“ se natolik, že již zvládnou pracovní povinnosti a mohou být zaměstnáni na chráněných pracovních místech. Odtud tedy vychází název našeho sociálního podniku Klubák. Vytváříme nová chráněná pracovní místa

a nabízíme pracovní uplatnění lidem se zdravotním postižením, pečujícím osobám a jiným osobám dlouhodobě znevýhodněným na trhu práce. Pracovní zařazení, výše úvazku a délka pracovní doby je uzpůsobena specifickým schopnostem, individuálním možnostem a zdravotnímu stavu pracovníků. Pro některé pracovní pozice využíváme home office.

Výrobna cateringu Kladno

Kontakt:

Dělnická 235, Kladno

734 319 676

catering@startujeme.cz
roman.andel@etincelle.cz

www.nakoleckach.cz

twin catering
s.r.o.

Provozuje:

Twin Catering s.r.o.

Adresa provozovatele:

Dělnická 235,
Kladno Kročehlavy



Nabídka:

Vyrábíme slané/sladké koláče, plníme bagety, banketky, nazdobíme kanapky nebo chlebíčky.

Připravíme pro Vás saláty, sendviče nebo teplá jídla do krabiček pro na servírování na místě. Nabídneme k tomu vodu v karafách, domácí ovocné sirupy, kávu nebo rozlévané víno.

Dostupnost:

Praha,
Kladno a okolí

**Právní
forma:**

Společnost
s ručením
omezeným

**Náhradní
plnění:**



**Plátce
DPH:**



**IČ:
DIČ:**

4562275
CZ4562275



V čem je naše podnikání společensky prospěšné?

Dáváme práci lidem s lehkým mentálním nebo kombinovaným postižením. Naším cílem je vytvořit pracovní příležitosti pro lidi, kteří jsou trvale odsouváni mimo běžnou společnost. Chceme ukázat, že

dokáží být prospěšní sobě i ostatním. Nechtějí, stejně jako my, jen tak stát se založenýma rukama a čekat, co přijde. K dobře odvedené práci jim pomáhají pracovní asistenti a sociální pracovníci.

GRAFICKÉ A TISKOVÉ PRÁCE

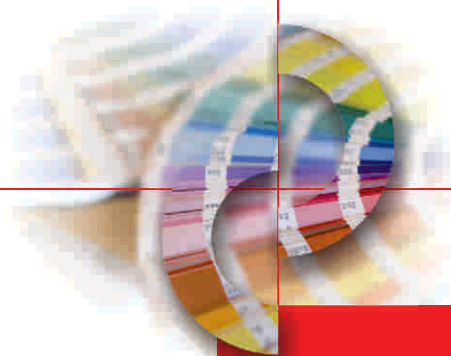

3.

- 1. enveroSHOP
- 2. Ezop plus s.r.o.
- 3. Grafické práce a zpracování videa
- 4. Charita Hrabyně
- 5. Jaroslava Lukšová
- 6. LaDílna
- 7. MATURUS, o. p. s.
- 8. PO-TISK - tiskařská a mýdlařská dílna
- 9. PTL, s.r.o.
- 10. SEMITAM s.r.o.
- 11. TyfloCentrum Olomouc, o.p.s.

enveroSHOP

Kontakt:

Rýdlova 38/1, Říčany

774 227 657

sulcovavera@enveroshop.cz

www.enveroshop.cz

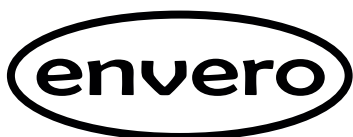

Provozuje:
Enve ART s.r.o.

Adresa provozovatele:
U Strouhy 227,
Herink

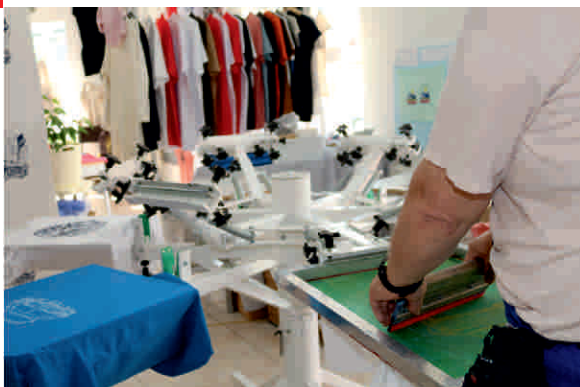

Nabídka:

- Ručně tiskneme na textil a papír.
- Tiskneme na zakázku.
- Na přání vytvoříme originální designy na míru nebo natiskneme váš motiv.

Dostupnost:

Celá ČR e-shop

**Právní
forma:**

Společnost
s ručením
omezeným

**Náhradní
plnění:**



**Plátce
DPH:**



**IČ:
DIČ:**

4582179
CZ04582179



V čem je naše podnikání společensky prospěšné?

Jsme z principu založeni jako sociální firma. Vytváříme pracovní místa pro lidi z oblasti Říčán u Prahy, kteří ze zdravotních nebo sociálních důvodů obtížně hledají práci. Například pečují o handicapované dítě nebo ze zdravotních důvodů

nemohou pracovat na celý úvazek. Formou franšizy nebo pobočky můžeme vytvořit malé pracoviště pro znevýhodněné osoby na trhu práce kdekoli v České republice. Máme vlastní know how pro sestavení efektivní pracovní skupiny.

Ezop plus s.r.o.

Kontakt:

Nábřeží 5574, Zlín

603 882 858

info@ezopdesign.cz

uhrikova@i-ezop.cz

www.ezopdesign.cz

ezop
design

Provozuje:

Ezop plus s.r.o.

Adresa provozovatele:

Chrastěšov 60,

Vízovice



Nabídka:

Tiskneme ekologickými barvami etikety papírové, polyesterové, se snímatelným lepidlem, tvarový ořez, výsek. Na vizitky a visačky umíme nabídnout přírodní recyklované papíry. Recyklovaný materiál nemusí být jen standartně hnědý, nabízíme i probarvené materiály ze slupek např. kiwi, květů levandule, mocca atd. Tiskneme od vizitek, přes pozvánky, plakáty až po obrazy, ve vysoké kvalitě. Firmám umíme nabídnout také výstavní systémy rollupy včetně tisku, které jsou kompletně recyklovatelné. Dále plakáty, postery z lepenky a recyklovaných materiálů, promo materiál, bločky s magnetkou nebo přemístitelnou samolepkou, podložky z lepenky. Tapety, které se dají vymalovávat s certifikátem Green Guard. Je vhodná do nemocnic, školky a všude, kde děti vyrůstají. To vše navrhne a vyrobíme na míru.

Dostupnost:

Celá ČR

**Právní
forma:**

Společnost
s ručením
omezeným

**Náhradní
plnění:**



**Plátce
DPH:**



**IČ:
DIČ:**

4199421
CZ04199421



V čem je naše podnikání společensky prospěšné?

Při výrobě pracujeme s materiály šetrnými k životnímu prostředí. Všechny produkty obrandujeme logem firmy nebo grafikou. Pracujeme s ekologickými, zdravotně nezávadnými barvami, které splňují nejpřísnější požadavky. Jsme kreativní, flexibilní. Na rozdíl od jiných společností

vyrábíme na zakázku již od malých serií. Výrobky od nás voní! Máme vlastní moderní vybavení na dokončovací práce např. bigování, perforování, šitá vazba, lamino studené a teplé, tvarový ořez, kašírování, nýtování.

Reference

Naturvita a.s., Tradix a.s., Topnatur s.r.o.

Grafické práce a zpracování videa

Kontakt:

Riegrova 909/5, Děčín

774 783 949

martin.penc@sdzp.cz,
info@sdzp.cz

www.sdzp.cz



Provozuje:
SDZP družstvo

Adresa provozovatele:
Riegrova 909/5,
Děčín

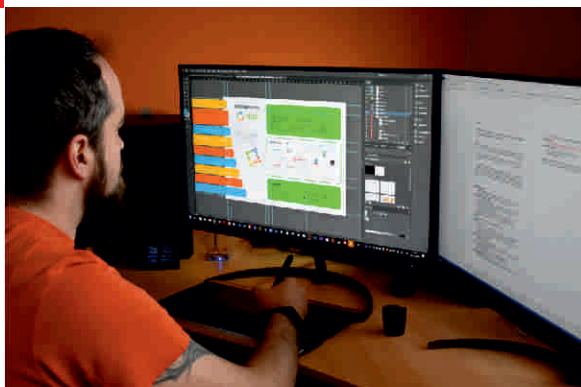

Nabídka:

Grafické práce - webové stránky, webové a mobilní aplikace, corporate identity & corporate design, plakáty, letáky, brožury, katalogy, kalendáře, reklamní bannery, bantexy a billboardy.

Tvorba profesionálního videa
- propagační spoty společností, introduction spoty produktů a služeb, referenční reportáže, video-tutoriály, reklamy, záznamy akcí, animace a ilustrace, animace - kombinace natáčení a grafiky. 3D animace, 3D vizualizace steadycam, výšková fotografie a video.

Dostupnost:

Celá ČR

**Právní
forma:**

Družstvo

**Náhradní
plnění:**



**Plátce
DPH:**



**IČ:
DIČ:**

25476092
CZ25476092



V čem je naše podnikání společensky prospěšné?

SDZP družstvo vytváří pracovní příležitosti pro zdravotně postižené a umožňuje jejich profesní a osobní růst. Hledáme specifický přístup pro každého zaměstnance v rámci komplexní integrace. V současné době zaměstnáváme 130 pracovníků, z nichž je 91% se zdravotním postižením. Více než 50% případného zisku je reinvestováno do rozvoje sociálního podniku, včetně zajištění dlouhodobého vzdělávání našich zaměstnanců. Finanční aktivity a hospodaření družstva jsou podřízeny obecně prospěšnému cíli. SDZP družstvo vstupuje do místních iniciativ (komunitní plán) a part-

nerství, čímž přispívá k místnímu rozvoji znevýhodněných oblastí. Zároveň však dodržujeme etické principy rovných příležitostí. Místní prospěch je zajištěn úzkou spoluprací s Úřadem práce v Děčíně při výběru potenciálních zaměstnanců, případně spoluprací s hospodářskými komorami v regionu a ostatními podniky v kraji. Jsme aktivní též celorepublikově, kde se účastníme většiny konferencí a zasedání o sociálním podnikání a snažíme se dodávat z našeho pohledu důležité zkušenosti z dlouhodobé praxe. Jsme členy TESSEA, hospodářské komory Ústeckého kraje, AZZP a SČMVD.

Reference

Vodafone Czech Republic a.s., Univerzita Jana Evangelisty Purkyně v Ústí nad Labem, Město Děčín, Město Česká Kamenice, Conectart s.r.o., DS Smith Packaging Czech Republic, s.r.o., Geis CZ s.r.o., IBM Česká Republika, spol. s r.o., SWS, a.s.

Charita Hrabyňě

Kontakt:

Hrabyňě 212, Hrabyňě,
ul. 1. května 1136/162, Ostrava

732 625 640

hrabyne@charita.cz

www.hrabyne.charita.cz



Provozuje:
Charita Hrabyňě

Adresa provozovatele:
Hrabyňě 212,
Hrabyňě

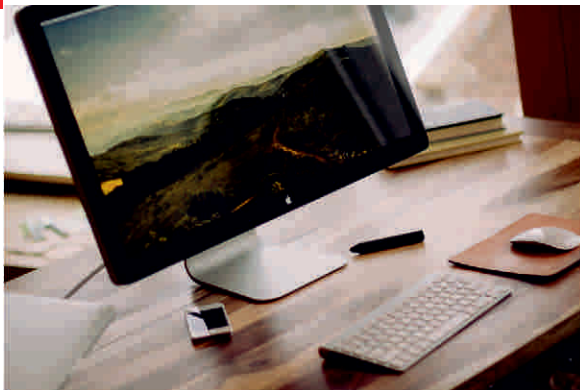

Nabídka:

Potiskujeme dárkové a reklamní předměty, polepy výloh, cedulí, automobilů, máme mobilní prodejní stánek, kde prezentujeme naše služby a výrobky, prodáváme propagační materiály a suvenýry. Celoročně prodáváme v Rehabilitačním areálu v Hrabyňi výrobky našich i dalších chráněných dílen, malé upomínkové předměty a Hrabyňské lázeňské oplatky. Pravidelně se účastníme prodejních a výstavních akcí. Provádíme tiskové služby, jako letáky, vizitky, brožury, samolepky. Především se zabýváme zakázkovou výrobou mnoha druhů tiskových materiálů, potiskem reklamních a dárkových předmětů, textilu a polepů automobilů, výloh atd.

Dostupnost:

Moravskoslezský
kraj,
Celá ČR

**Právní
forma:**

Evidované
církevní právnické
osoby

**Náhradní
plnění:**



**Plátce
DPH:**



**IČ:
DIČ:**

73634000
CZ73634000

V čem je naše podnikání společensky prospěšné?

Můžeme lidem dát smysl znovu začít a být jim prospěšní na této cestě a to jak po pracovní stránce, životní i sociální.

Jaroslava Lukšová

Kontakt:

Železniční II. 174, Staré Město

602 602 822

info@dilnaradost.cz

www.dilnaradost.cz



Provozuje:

Jaroslava Lukšová

Adresa provozovatele:

Čeladná 592,
Čeladná



Nabídka:

Potisk triček, textilu a reklamních předmětů. Jsme schopni Vaše zakázky realizovat v krátkých časových intervalech, při nejvyšší výsledné kvalitě, a to vše za velice příznivé ceny.

Metody používané při potisku textilu: přímý sítotisk, řezaná grafika, transferový potisk, sublimační a digitální potisk.

Cena závisí na velikosti, složitosti motivu a počtu kusů. Neváhejte nás poptat s jakoukoliv zakázkou.

Dostupnost:

Celá ČR

**Právní
forma:**

Fyzická osoba
podnikající dle
živnostenského
zákonu nezapsaná
v obchodním rejstříku

**Náhradní
plnění:**



**Plátce
DPH:**



**IČ:
DIČ:**

64118550
CZ6860171252

V čem je naše podnikání společensky prospěšné?

Zřízením integračního sociálního podniku Jaroslava Lukšová vytvořila možnost realizace osobám se zdravotním postižením (mentálním, fyzickým nebo kombinovaným) v lokalitě Frýdku-Místku a umožnila těmto osobám (i s nejvyšším stupněm postižení) uplatnění na pracovním trhu. Svým zaměstnancům nabízí

práci v malém kolektivu, s individuálním přístupem ke každému zaměstnanci s ohledem na jeho zdravotní znevýhodnění, aktuální psychický stav, zohledňuje jeho potřeby a snaží se své zaměstnance dále vést k samostatnosti, čímž naplňuje svůj cíl – zapojení osob se zdravotním postižením do většinové společnosti.

LaDílna

Kontakt:

Kejzlarova 1679, Hradec Králové

724 461 103

ilona.simkova@skokdozivota.cz

www.skokdozivota.cz

LADÍLNA
práce s dobrou náladou

SKOK DO ŽIVOTA o.p.s.

Provozuje:

SKOK do života, o.p.s.

Adresa provozovatele:

Brožíkova 451/5,
Hradec Králové



Nabídka:

Diplomové a jiné závěrečné práce
Vytiskneme, svážeme, vyrazíme nápis
na desky bakalářské, diplomové nebo
jakékoliv jiné závěrečné práce.

- Desky máme standardně tmavě modré.
- Příprava desek zabere nějaký čas, zvláště v hektickém období odevzdávání závěrečných prací, pošli nám prosím potřebné informace alespoň týden dopředu.
- Tisk a vazba nám jde rychle, do pár hodin je hotovo (v případě největší krize to zvládneme i na počkání, pokud máme dopředu hotové desky...:-)).
- Za rychlost neúčtujeme žádné příplatky.

Novinky a další užitečné informace můžete sledovat také na naší facebookové stránce **DIPLOMKY Z LADÍLNY**.

Dostupnost:

Hradec Králové

**Právní
forma:**

Obecně
prospěšná
společnost

**Náhradní
plnění:**



**Plátce
DPH:**



**IČ:
DIČ:**

27521753
CZ27521753

V čem je naše podnikání společensky prospěšné?

Ladílna, součást společnosti SKOK do života, o. p. s., je dílna s chráněnými pracovními místy. Zaměstnává pracovníky se zdravotním postižením, převážně se jedná o osoby s mentálním postižením. Jejím

cílem je, aby se zaměstnanci s postižením díky možnosti pracovat zařadili do běžného života a stali se plnohodnotnými členy společnosti. Dílna nabízí možnost využití náhradního plnění.

MATURUS, o. p. s.

Kontakt:

Na Topolce 1713/1a, Praha

773 188 400

produkcce@maturus.cz

www.maturus.cz



Provozuje:
MATURUS, o. p. s.

Adresa provozovatele:
Na Topolce 1713/1a,
Praha 4

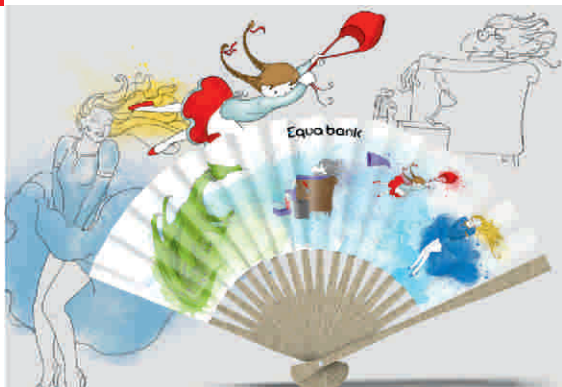

Nabídka:

Maturus, o. p. s. se věnuje veřejně prospěšnému podnikání v oblasti grafiky. Zaměstnává kreativní lidi s handicapem. Nabízí širokou škálu grafických služeb.

Dostupnost:

Celá ČR

**Právní
forma:**

Obecně
prospěšná
společnost

**Náhradní
plnění:**



**Plátce
DPH:**



**IČ:
DIČ:**

24766216
CZ24766216



V čem je naše podnikání společensky prospěšné?

Maturus patří k minoritě sociálních podniků, které provozují jak inkluzivní, tak tranzitní program. To znamená, že zaměstnává více jak 50 % lidí se zdravotním postižením v řadách stálých zaměstnanců (inkluze) a z prostředků získaných

z vlastní činnosti a dalších zdrojů provozuje tranzitní program (tréninkové pracoviště), v jehož rámci mohou získat několikaměsíční praxi další lidé s postižením.

Reference

„Pokud chcete, aby vaše zakázka měla kreativní nápad, byla vedena profesionálně, dodána včas a ještě navíc s úsměvem od grafičky, spolupracujte s Maturem. My určitě plánujeme ve spolupráci v budoucnu pokračovat.“ M. Nováčková, Česká spořitelna, a.s.

„S grafickým studiem Maturem spolupracujeme od roku 2017, kdy pro nás připravovali podklady a grafickou identitu pro jeden z pražských kongresů. Jejich práce byla vždy detailně a nápaditě odvedená.“ H. Krejbichová, Prague Convention Bureau, z.s.

PO-TISK - tiskařská a mýdlařská dílna

Kontakt:

Čihovice 30, Týn nad Vltavou

385 731 099

potisk@anezka-tyn.cz

www.anezka-tyn.cz



Provozuje:

Domov sv. Anežky, o.p.s.

Adresa provozovatele:

Čihovice 30,
Týn nad Vltavou



Nabídka:

Zaměřujeme se zejména na tisk a potisk propagačních předmětů. Vyrábíme vizitky, kalendáře, pohlednice a přáníčka, tiskneme letáky i originální rozkládací krabičky. Umíme také potisknout propisky, trička, buttony či zrcátka. Orientujeme se na malonákladové zakázky, vše vyrobíme již od jednoho kusu. Pohlednice a přáníčka Vám rádi vyrobíme buď s použitím Vašich motivů, nebo na ně umístíme obrázky nakreslené našimi šikovnými zaměstnanci s postižením. V naší dílně navíc vznikají i ručně odlévaná mýdla a pletené ošatky. Jsme kreativní dílnou a nebojíme se žádných výzev.

Dostupnost:

Celá ČR

**Právní
forma:**

Obecně
prospěšná
společnost

**Náhradní
plnění:**



**Plátce
DPH:**



**IČ:
DIČ:**

26018888
CZ26018888



V čem je naše podnikání společensky prospěšné?

Naše dílna je součástí Domova sv. Anežky, který provozuje chráněná pracoviště, sociální služby a podporované byty pro osoby s postižením z Týna nad Vltavou a okolí. Nabízíme pracovní uplatnění osobám, které mají problém s nalezením zaměstnání na otevřeném trhu práce

a podporujeme tak jejich integraci do společnosti. Zaměstnancům zajišťujeme pracovní prostředí uzpůsobené jejich potřebám i komplexní psychosociální podporu. Snažíme se také o využití papírového odpadu, který dále zpracováváme a vyrábíme z něj pletené ošatky.

PTL, S.R.O.

Kontakt:

Senožaty 75, Senožaty

603 584 550

info@ptl.cz

www.ptl.cz



Provozuje:
PTL, s.r.o.

Adresa provozovatele:
Senožaty 75,
Senožaty



Nabídka:

Na základě vašeho zadání zpracujeme originální grafické výstupy. Můžeme využít vašich podkladů, volně dostupných materiálů (licence creative commons), profesionálních databank (foto, video, ilustrace, audio) i vlastní tvorby. Nafotíme vaše produkty, interiéry, exteriéry profesionální fotografem, naši grafici vytvoří originální ilustrace. Vytváříme letáky, plakáty, sazbu časopisů a knih (DTP), grafické návrhy na trička a jiné 3D předměty, propagační i výuková videa, animace, grafiku webů.

Dostupnost:

Celá ČR

**Právní
forma:**

Společnost
s ručením
omezeným

**Náhradní
plnění:**



**Plátce
DPH:**



**IČ:
DIČ:**

26025710
CZ26025710

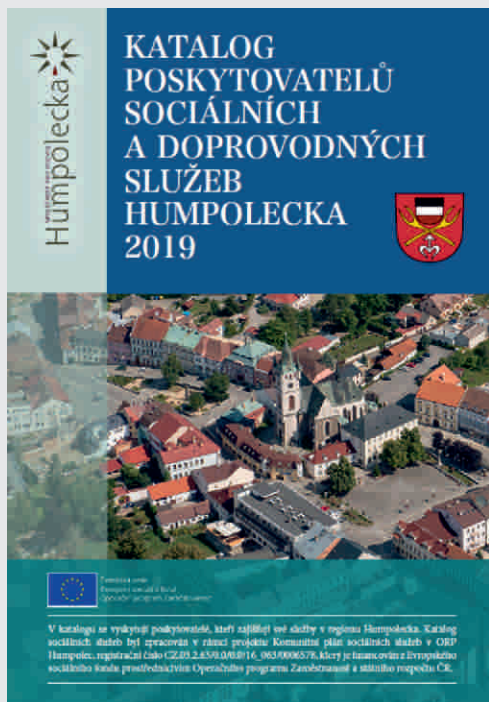

V čem je naše podnikání společensky prospěšné?

70 % našich zaměstnanců jsou lidé se zdravotním handicapem, kteří zařídili své služby v regionu Humpolecku. Katalog sociálních služeb byl zpracován v rámci projektu Komunitní plán sociálních služeb v ORP Humpoleck, registrační číslo CZ.03.2.43/01.0/0/16_003/0006/5/76, který je financován z Evropského sociálního fondu prostřednictvím Operačního programu Zaměstnanost a státního rozpočtu ČR.

70 % našich zaměstnanců jsou lidé se zdravotním handicapem, kteří se postupně stali profesionály ve své specializaci. Většina našich zaměstnanců má vysokoškolské vzdělání. Využíváme nejmodernější nástroje včetně umělé inteligence. V týmu všech zaměstnanců řešíme jednotlivé zakázky, rozvoj služeb a společně se radíme o všech strategických rozhodnutích. Osobní rozvoj každého člena

týmu je pro nás prioritou a to jak v odborné rovině, tak i v osobní oblasti. Používáme energeticky šetrné nástroje a přístupy, minimalizujeme náklady na dojíždění, třídíme odpad. Většina našich zákazníků jsou z Kraje Vysočina a Jihomoravského kraje, využíváme primárně místních zdrojů pro technické vybavení a spotřební materiál.

Reference

Diton, Kraj Vysočina, PEFC, MAS Společnost pro rozvoj Humpolecka, Coworkingové družstvo Spolu, Medou

SEMITAM

S.R.O.

Kontakt:

Na Valech 114, Havlíčkův Brod

602 560 255

info@semitam.cz,
objednavky@semitam.cz

www.semitam.cz



Provozuje:
SEMITAM s.r.o.

Adresa provozovatele:
Na Valech 114,
Havlíčkův Brod



Nabídka:

Objednat si u nás můžete: jednodušší grafické úpravy a barevný tisk do maximální velikosti A3 na papíry standardní i vyšší gramáže včetně tisku na knihařské plátno. Umíme i zlacení a hlubotisk na stroji Goldpress a přenos tisku na pevnou látku pomocí folií Magic-Touch. Vašimi individuálními návrhy se zabýváme už od jednoho kusu a snažíme se vyladit vše k plné spokojenosti. Nabízíme též tisk a vazbu absolventských prací s rychlou dodací lhůtou. Podívat se můžete na shop.semitam.cz.

Dostupnost:

Celá ČR

**Právní
forma:**

Společnost
s ručením
omezeným

**Náhradní
plnění:**



**Plátce
DPH:**



**IČ:
DIČ:**

28823931
CZ28823931



V čem je naše podnikání společensky prospěšné?

V dílně i v úklidu pracují z více než 50 % lidé se zdravotním či sociálním handicapem. Nebojíme se zaměstnat lidi s duševním onemocněním či osoby po výkonu trestu. A také Romy. Někteří spadají do všech třech cílových skupin. Když se nám takového člověka podaří dlouhodobě zaměstnat, tak jsme na sebe i na něj hrdí.

Reference

„Naprostě perfektní diáře - přehledné kalendárium, dostatek místa na poznámky, díky kroužkové vazbě se dobře otevírají a skvěle se do nich píše. Vždy si nechám za kalendářní část doložit více volných stránek a mám tak diář i zápisník v jednom hned po ruce! Letos jsem zaslala své oblíbené fotky a udělali mi přebal na přání - mám osobní diář přesně podle mých představ. Děkuji.“

Mojžíšová

TyfloCentrum Olomouc, o.p.s.

Sociální firma Ergones -
Potisk dárkových
a reklamních předmětů

Kontakt:

Heyrovského 421/35, Olomouc

730 870 768

info@ergones.cz
klemesova@ergones.cz

www.ergones.cz

Ergones
SOCIÁLNÍ FIRMA

Provozuje:

TyfloCentrum Olomouc, o.p.s.

Adresa provozovatele:

I. P. Pavlova 184/69,
Olomouc



Nabídka:

Nabízíme propagační a upomínkové předměty potištěné různými technikami. Všechny výrobky prochází přísnou výstupní kontrolou.

Produkty jsou určeny pro:

- jednotlivce, firmy a firemní zákazníky, neziskové organizace, propagace určité události, sportovní kluby.

Zaměstnáváme více než 90 % osob se zdravotním postižením. Naše služby poskytujeme formou náhradního plnění.

Dostupnost:

Celá ČR

**Právní
forma:**

Obecně
prospěšná
společnost

**Náhradní
plnění:**



**Plátce
DPH:**



**IČ:
DIČ:**

25862294
CZ25862294



V čem je naše podnikání společensky prospěšné?

Preferujeme individuální přístup a osobní kontakt s klientem. Služby poskytujeme na míru našim klientům. Nákupem našich služeb a výrobků zvyšujete Vaši společenskou odpovědnost! Přínos pro Vás: - podpoříte dílnu, kde pracují zdravotně znevýhodnění lidé - podpoříte společenskou

odpovědnost ve svém okolí - pomůžete snižovat nezaměstnanost těžce zrakově postižených - posílíte marketingovou image Vaší organizace. Nabízíme zajímavé ceny, množstevní slevy a možnost náhradního plnění.

Reference

MOSAIC, s.r.o. - Výroba reklamních předmětů pro klienty.

Truss Aluminium Factory a.s. - Výroba reklamních a dárkových předmětů pro klienty, na veletrhy a pro zaměstnance.

IT SLUŽBY



4.

- 1. AREVAL s.r.o. Karviná
- 2. Good Sailors, s.r.o.
- 3. PTL, s.r.o.

AREVAL s.r.o.

Karviná

Kontakt:

Vendryně 215, Vendryně

773 385 312

info@areval.cz, stula@areval.cz

www.areval.cz



Provozuje:
AREVAL s.r.o.

Adresa provozovatele:
Vendryně 215,
Vendryně

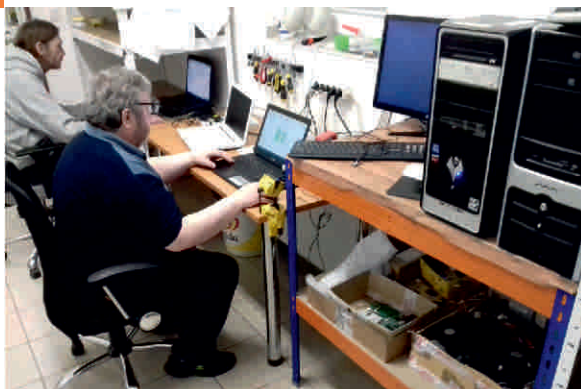

Nabídka:

Naše společnost provádí profesionální servis a pozáruční opravy všech typů počítačů, tiskáren, multifunkčních tiskových zařízení a některých značek mobilních telefonů (mobilní telefony po dohodě). Prodáváme tonery a inkousty do tiskáren - alternativní i originální. Každý notebook, PC nebo tiskárna potřebuje čas od času základní údržbu – servisní čištění. Profesionální čištění (profylaxe) není finančně náročné, navíc výrazně prodlužuje životnost Vašeho zařízení, u tiskových zařízení pak mimo jiné zásadně ovlivňuje i kvalitu tisku. Na otázku, jak často je potřeba počítače či tiskárny čistit, není snadné odpovědět, neb se používají v rozličných prostředích a s rozdílnou zátěží či frekvencí používání. Nicméně pokud se neprojeví žádný z níže uvedených problémů, lze servisní čištění obecně doporučit v intervalu minimálně 1x za rok.

Dostupnost:

Celá ČR

Právní forma:

Společnost s ručením omezeným

Náhradní plnění:



Plátce DPH:



IČ: DIČ:

6626530
CZ06626530



V čem je naše podnikání společensky prospěšné?

Nabízíme chráněná pracovní místa pro několik desítek lidí s větším či menším zdravotním postižením. Naší filozofií je, aby lidé, kteří jsou její nedílnou součástí pracovali rádi a s láskou a tu přenášeli do výrobků, na nichž se podílejí a tím ji přenesli až ke koncovému zákazníkovi. Díky tomu, že zaměstnáváme osoby se zdravotním postižením, můžeme firmám s ví-

ce než 25 zaměstnanci nabídnout výrobky a služby v rámci náhradního plnění. Firmy tak mohou výrazně snížit své daňové náklady a co hlavní, mohou pomoci podpořit OZP v jejich seberealizaci a dát jim práci. Věřte, že tito lidé mají mnohem větší chuť pracovat, byť je to pro mnohé z nich velmi komplikované.

Reference

Třinecké železářny a.s., Dřevojas a.s., Město Česká Třebová, Strojírny a stavby a.s., Refrasil s.r.o., Polská základní škola

Good Sailors, S.R.O.

Kontakt:

Provaznická 737/12, Děčín

777 301 519

info@goodsailors.com,
darina@goodsailors.com

www.goodsailors.com



Provozuje:

Good Sailors, s.r.o.

Adresa provozovatele:

Provaznická 737/12,
Děčín



Nabídka:

Portfolio služeb naší společnosti zahrnuje několik oblastí. Jsme schopni pružně reagovat i na specifická přání našich klientů. Na základě analýzy vám doporučíme vhodné řešení, které bude mít smysl po funkční i ekonomické stránce. Vývoj aplikací, informační systémy, aplikace pro mobilní platformy, tvorba webových stránek na redakčních systémech, včetně ověřeného webhostingu. Technická podpora: poskytování technické podpory pro projekty, výrobky a služby. Spisová služba: vyvinuli jsme open-source spisovou službu pro veřejnou správu. Virtuální asistentky: moderní řešení administrativní a personální práce formou externích asistentů. Šetříme vaše mzdové náklady.

Dostupnost:

Celá ČR

**Právní
forma:**

Společnost
s ručením
omezeným

**Náhradní
plnění:**



**Plátce
DPH:**



**IČ:
DIČ:**

25457781
CZ25457781



V čem je naše podnikání společensky prospěšné?

Dáváme příležitost pracovat šikovným lidem s pracovními omezeními. Ukazujeme, že práce zdravotně znevýhodněných zaměstnanců může být na stejné úrovni jako činnost zdravých pracovníků. Hledání smysluplné práce pro hendikepované je hlavní náplň naší činnosti. Baví nás bourat zažitě předsudky – hendikepovaní mohou dělat jen „podřadnou práci“,

hendikepovaní nemohou vést společnost na vrcholových manažerských pozicích. My jsme důkazem, že hendikepovaní mohou dělat vše, stejně jako zdraví lidé. Za tento přístup jsme získali mnoho pozoruhodných ocenění. Víme, že naše cesta nikdy nebude jednoduchá, ale dává nám smysl a baví nás.

PTL, S.R.O.

Kontakt:

Senožaty 75, Senožaty

603 584 550

info@ptl.cz

www.ptl.cz



Provozuje:
PTL, s.r.o.

Adresa provozovatele:
Senožaty 75,
Senožaty

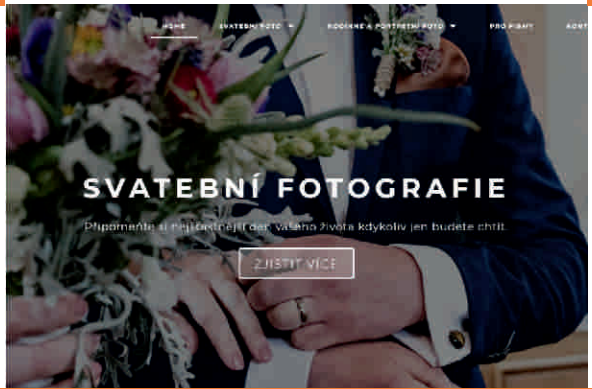

Nabídka:

Vytváříme a hostujeme weby a internetové aplikace. Zajišťujeme správu obsahu, provoz mailboxů, registraci a správu domén, kampaně, vyladíme váš web do největšího detailu. Naši specialisté na PPC vytvoří a zoptimalizují placené kampaně v reklamních sítích Google (včetně YouTube), Seznam a Facebook. Upravíme stránky z pohledu SEO, copywriteři připraví články pro váš blog, letáky nebo pozvánky. Pomůžeme vám rozpohybovat vaše sociální sítě. Vytvoříme katalog vašich dodavatelů, služeb, produktů apod. Naše grafičky budou profesionálně lámat váš časopis nebo magazín. Ve spolupráci s partnery zajistíme vkládání údajů z naskenovaných faktur a dalších dokumentů uložených jako obrázek do vašich programů, např. účetních SW za využití robotů a umělé inteligence.

Dostupnost:

Celá ČR

**Právní
forma:**

Společnost
s ručením
omezeným

**Náhradní
plnění:**



**Plátce
DPH:**



**IČ:
DIČ:**

26025710
CZ26025710



V čem je naše podnikání společensky prospěšné?

70 % našich zaměstnanců jsou lidé se zdravotním handicapem, kteří se postupně stali profesionály ve své specializaci. Většina našich zaměstnanců má vysokoškolské vzdělání. Využíváme nejmodernější nástroje včetně umělé inteligence. V týmu všech zaměstnanců řešíme jednotlivé zakázky, rozvoj služeb a společně se radíme o všech strategických rozhodnutích. Osobní rozvoj každého člena

týmu je pro nás prioritou a to jak v odborné rovině, tak i v osobní oblasti. Používáme energeticky šetrné nástroje a přístupy, minimalizujeme náklady na dojíždění, třídíme odpad. Většina našich zákazníků jsou z Kraje Vysočina a Jihomoravského kraje, využíváme primárně místních zdrojů pro technické vybavení a spotřební materiál.

Reference

Diton, Kamnářství Humpolec, Medou, LRS Chvaly, KC Chvaly, Poutní cyklotrasa, Toman - truhlářství



KANCELÁŘSKÉ POTŘEBY

5.

- 1. Linnet eu s.r.o.
- 2. Učebnice Vaniček

Linnet eu s.r.o.

Kontakt:

Karlovo náměstí 84, Náchod

774 705 824

obchod@nakupko.cz,
info@linnet-eu.cz

www.linnet-eu.cz
www.nakupko.cz

 **Linneteu** s.r.o.

Provozuje:
Linnet eu s.r.o.

Adresa provozovatele:
Karlovo náměstí 84,
Náchod



Nabídka:

Nákupní galerie NÁKOUPKO
- www.nakupko.cz, prodej širokého sortimentu kancelářských potřeb, čistících a úklidových prostředků, elektrospotřebičů a výpočetní techniky s náhradním plněním. S námi ušetříte nejen peníze, ale i čas! Nákup provedeme za Vás - na základě zaslání seznamu vyhledáme požadované zboží s garancí nejnižších cen. Zajistíme vám tak veškerý komfort našeho zákaznického servisu.

Dostupnost:

Celá ČR

**Právní
forma:**

Společnost
s ručením
omezeným

**Náhradní
plnění:**



**Plátce
DPH:**



**IČ:
DIČ:**

26010585
CZ26010585

V čem je naše podnikání společensky prospěšné?

Zaměstnávání osob se zdravotním postižením (45 z celkového počtu cca 65 zaměstnanců). Vhodná pracovní náplň a zkrácená pracovní doba dle individuálních potřeb a možností OZP pracovníků. Poskytování sociálních služeb tísňové péče pro seniory "Anděl na drátě". Pracovní i osobní seberealizace OZP zaměstnanců při zajišťování pomoci a asistence osaměle žijícím seniorům,

handicapovaným a potřebným spoluobčanům. Přidaná hodnota: NON-STOP provoz (24/7) obsluhy a odbavování linek (telefonických hovorů) kontaktního a zákaznického centra, účtování pouze za čistý čas hovoru (time speaking)dle minutové sazby. Nejvýhodnější poměr cena/kvalita. Na naše služby a produkty poskytujeme náhradní plnění.

Reference

KES – kabelové a elektrické systémy, spol. s.r.o., Sodexo s.r.o., Zlínský kraj, MEGA PLUS s.r.o., České fráhy,a.s., HP TRONIC Zlín, spol. s r.o., Centralplast s.r.o., SPORTISIMO s.r.o., PRAGOCHEMA spol. s r.o., Biotechnologický ústav AV, Equa Bank a.s., Průmstav Náchod s.r.o., ETA a.s., ADOZ, s.r.o., MARINE s.r.o., ORTEX spol. s.r.o., Městské divadlo v Mostě, spol. s.r.o., SV metal spol. s.r.o., eCENTRE, a.s., Zdravotní ústav se sídlem v Ústí nad Labem, Karvinská hornická nemocnice a.s., Střední škola techniky a služeb, Karviná, příspěvková organizace, Sodexo – zařízení školního stravování s.r.o., KABELOVNA Děčín Podmokly, s.r.o., BONUL CZ, s.r.o., Schoeller Křešice s.r.o., Začková Adriana, AGRO DRUŽSTVO Načeradec, ARROW mobile spol. s.r.o., Raeder & Falge s.r.o., Městská nemocnice v Litoměřicích, ZEOS LOMNICE a.s., Glanzstoff – Bohemia s.r.o., PROGRESTECH-nástroje, s.r.o., YATE spol. s.r.o., AUTOGRILL Czech s.r.o., SANBORN a.s., Statutární město Karlovy Vary, DEPRAG CZ a.s., Město Strakonice, Město Velká Bíteš, Seco GROUP a.s., ATRIUM, s.r.o., Město Orlová, Česko – německá horská nemocnice Krkonoše, s.r.o., PeHToo a.s., Sigmplast a.s., Národní divadlo, BN International, s.r.o., Město Vysoké Mýto, Kovodružstvo, výrobní družstvo Strážov, Klikpojisteni.cz, a.s., FOND OHROŽENÝCH DĚTÍ, Mateřská škola Praha 8, Bojasova 1, STAMONT CZ s.r.o., Základní škola Dr. Františka Ladislava Riegra, Semily, PLZEŇSKÝ KRAJ, Město Louny, WDA Assembly s.r.o., Sedmá ubytovací s.r.o., Šárka Vrbová, Město Rosice, HENNLICH s.r.o., DTS Vrbenský, a.s., SIGNUM spol. s.r.o., Město Moravský Krumlov, Faerch Plast s.r.o., Zemědělské družstvo Budkov – družstvo, ROYAL office & telecom s.r.o., Masarykova městská nemocnice v Jilemnici, SČA – Severočeská armaturka, spol. s.r.o., MĚSTO TURNOV, Mateřská škola Litoměřice, příspěvková organizace, RCD Radiokomunikace spol. s.r.o., Lékařská fakulta UP, Ústav lékařské genetiky, Vladimíra Drgová, Základní škola Trutnov, Komenského 399, FELIX A SPOL. advokátní kancelář, s.r.o., NETEX, spol. s.r.o., Amalthea z.s., Petr Janda, Lázně Bělohrad a.s., Hüttenes- Albertus CZ s.r.o., L K V s.r.o., Blatenská ryba, spol. s.r.o., DEL a.s., Mateřská škola Socháňova, příspěvková organizace, Základní škola a Mateřská škola Slovenská, Karviná, příspěvková organizace, EPRONA, a.s., VALDEMAR GREŠÍK – NATURA s.r.o., Město Stochov, GRUPO ANTOLIN BOHEMIA, a.s., Head Sport s.r.o., RAVY CZ a.s., QUITTNER & SCHIMEK s.r.o., CANABA – Pozemní stavby, s.r.o., ADLER Czech, a.s., Město Doksy, Střední průmyslová škola Trutnov, Město Slavkov u Brna

Učebnice Vaníček

Kontakt:

Bohunická 52, Brno

608 878 681

radek@ucebnicevanicek.cz

www.ucebnicevanicek.cz



Provozuje:

Mgr. Radek Vaníček

Adresa provozovatele:

Ostrůvek 675,
Rajhrad



Nabídka:

Družstvo se zabývá především zásobováním škol učebnicemi a pomůckami. Firma Učebnice Vaníček patří k nejspolehlivějším dodavatelům učebnic, pomůcek a potřeb do základních i středních škol po celé republice. Také se zabýváme kooperačními činnostmi. Firma zaměstnává lidi se zdravotním hendikepem. Cílem firmy je poskytnout maximum pro své zaměstnance a zákazníky.

Dostupnost:

Celá ČR

**Právní
forma:**

Fyzická osoba
podnikající dle
živnostenského
zákonu nezapsaná
v obchodním rejstříku

**Náhradní
plnění:**



**Plátce
DPH:**



**IČ:
DIČ:**

67501346
CZ7106154055

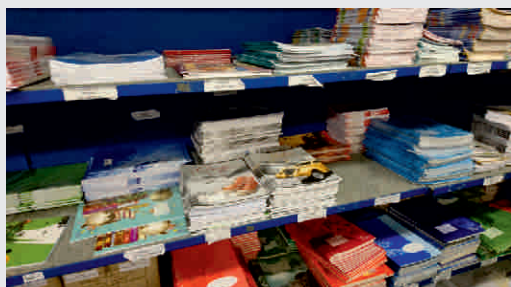

V čem je naše podnikání společensky prospěšné?

Z celkového počtu zaměstnanců je 90% zdravotně postižených. Firma se zabývá zaměstnáváním sociálně vyloučených skupin, pracuje s nimi nejenom na úrovni zaměstnání, ale i v rámci osobního života a zabezpečení životních standardů.

The screenshot shows the website 'učebnice vaníček' with a navigation menu on the left and a product list on the right. The product list is titled 'Školní a kancelářské potřeby' and includes the following items:

Product Name	Price	Quantity	Unit	Action
Arko Kapsle na potiskování vlnitých vlniček černé Arko kód: 0423104	217,70 Kč	0	ks	Do košíku
Arko Kapsle na potiskování PH sifonových vlniček Arko kód: 0192105	58 Kč	0	ks	Do košíku
Arko Kartony (výsečky) A1 (180x 710) Arko kód: 010002	1 025,50 Kč	0	ks	Do košíku
Arko Blok (vlniček) B5 (170x110) meliorovaný Arko kód: 1400144	22,50 Kč	0	ks	Do košíku
Arko Papír (vlniček) kancelářský B5 (170x110) Arko kód: 0300018	35,80 Kč	0	ks	Do košíku
Arko Tvrdina (vlniček) Centrum Dg	0,70 Kč	0	ks	Do košíku

KOMPLETACE A KONTROLA KVALITY

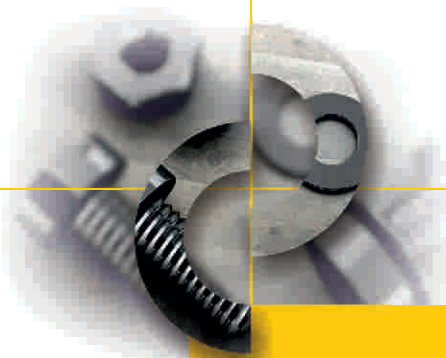

6.

- 1. DEMOPANELY s.r.o.
- 2. Ergon - montážní a kompletační práce
- 3. Charita Hrabyně
- 4. Chráněné dílny Vlaštovičky Opava
- 5. Kompletační dílna
- 6. Lesní četa Havlíčkův Brod
- 7. MYJÓMI družstvo invalidů
- 8. Potravinářská kompletační dílna Loštice
- 9. Propagační podnik Hradec Králové s.r.o.
- 10. Učebnice Vaníček
- 11. U Krejčíků
- 12. Výměník, z.s. Technická dílna
- 13. Výrobní a kompletační dílna Palonín

DEMOPANELY S.R.O.

Kontakt:

Jezdecká 1915/21, Bruntál

732 598 015

renata.lipkova@ligabruntal.cz

www.ligabruntal.cz



Nabídka:

Zabýváme se činnostmi kontroly kvality výrobků, jejich kompletace, dále také provádíme čištění, pěnování, kalibrace, lepení, ořezávání a další úkony v rámci automotive průmyslu. Dokážeme opracovat, zkontrolovat i expedovat ke konečnému zákazníkovi výrobek či polotovár z polyuretanu i plastu.

Provozuje:

DEMOPANELY s.r.o.

Adresa provozovatele:

Jezdecká 1915/21,
Bruntál

Dostupnost:

Celá ČR

Právní
forma:

Společnost
s ručením
omezeným

Náhradní
plnění:



Plátce
DPH:



IČ:
DIČ:

4599691
CZ04599691



V čem je naše podnikání společensky prospěšné?

Náš podnik zaměstnává osoby s kumulací hendikepů. Jsou to zejména lidé dlouhodobě nezaměstnaní, lidé s nízkým vzděláním, nebo lidé staršího věku, ale také maminky, které po rodičovské dovolené jen těžko shánějí vhodné zaměstnání. Naším zaměstnancům nabízíme různé

formy pracovních úvazků, aby byli schopní sladit svůj pracovní a soukromý život. Mají možnost dalšího vzdělávání a pracovního postupu. Podílejí se na směřování podniku, na hodnocení sebe sama a podniku a jeho dalším rozvoji.

Ergon - montážní a kompletační práce

Kontakt:

Konská 742, Třinec

605 292 997

ergon@ergonsp.cz,
dolores.czudkova@ergonsp.cz

www.ergon-chranenadilna.org



Provozuje:

Ergon - sociální podnik, z.s.

Adresa provozovatele:

Vělopolská 243,
Český Těšín



Nabídka:

V rámci třech montážních hal v průmyslové zóně v Třinci-Konská nabízíme montáž a kompletační práce zahradního nářadí, balíme vitamínové doplňky a realizujeme další montážní a kompletační práce drobnějších produktů. Disponujeme kvalitními skladovacími prostory a technologií pro manipulaci s výrobky. Realizujeme montážní práce rukodělné i strojové.

Dostupnost:

Moravskoslezský
kraj

**Právní
forma:**

Spolek

**Náhradní
plnění:**



**Plátce
DPH:**



**IČ:
DIČ:**

26640899
CZ26640899



V čem je naše podnikání společensky prospěšné?

Nabízíme pracovní uplatnění zejména lidem se zdravotním znevýhodněním, ale i osobám v nepříznivé sociální situaci. Kromě klasického pracovního uplatnění poskytujeme také pracovní stáže nebo tranzitní programy pro nácvik a upevnění pracovních a sociálních dovedností. V Ergonu je možno pracovat také na zkrácené

pracovní úvazky a podporujeme pracovní příležitosti pro osoby s různými typy zdravotního znevýhodnění. Pracovní prostředí přizpůsobujeme potřebám našich zaměstnanců. V Třinci provozujeme jako návaznou službu poradnu pro řešení zadlužení.

Charita Hrabyňě

Kontakt:

Hrabyňě 212, Hrabyňě,
ul. 1. května 1136/162, Ostrava

732 625 640

hrabyne@charita.cz

www.hrabyne.charita.cz



Provozuje:
Charita Hrabyňě

Adresa provozovatele:
Hrabyňě 212,
Hrabyňě

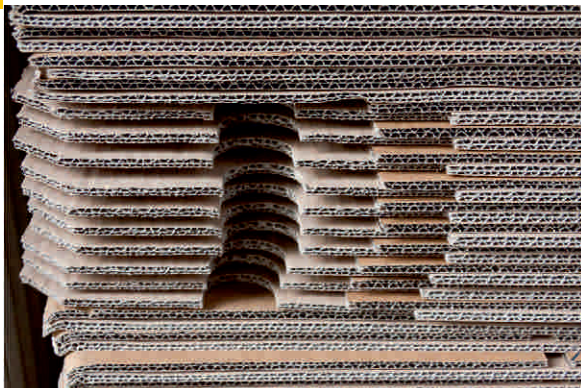

Nabídka:

Nabízíme kompletační a montážní práce pro firmy, organizace nebo instituce. Přijímáme zakázky charakteru kompletací výrobků, montáž a ruční práce. Naším největším obchodním partnerem je v současnosti největší regionální výrobce hraček a také výrobci automobilového průmyslu.

Dostupnost:

Moravskoslezský
kraj,
Celá ČR

**Právní
forma:**

Evidované
církevní právnické
osoby

**Náhradní
plnění:**



**Plátce
DPH:**



**IČ:
DIČ:**

73634000
CZ73634000

V čem je naše podnikání společensky prospěšné?

Můžeme lidem dát smysl znovu začít a být jim prospěšní na této cestě, a to jak po pracovní stránce, tak i životní a sociální.

Chráněné dílny Vlaštovičky Opava

Kontakt:

Marie Dolanské 19, Opava-Vlaštovičky

739 002 711

info@charitaopava.cz
bennkova@charitaopava.cz

www.charitaopava.cz



Provozuje:
Charita Opava

Adresa provozovatele:
Přemyslovců 13/26,
Opava



Nabídka:

Nabízíme kompletace různých strojních součástek, lepení, skládání, balení a další drobné kompletační práce výhodné pro firmy a organizace, které vyrábějí různorodý sortiment v menších sériích a potřebují nahradit nákladnou strojovou výrobu ruční prací.

Dostupnost:

Opava

**Právní
forma:**

Evidované
církevní právnické
osoby

**Náhradní
plnění:**



**Plátce
DPH:**



**IČ:
DIČ:**

43964591
CZ43964591



V čem je naše podnikání společensky prospěšné?

V rámci své činnosti se Charita Opava přihlásila ke konceptu sociálního podnikání, který se týká chráněný dílen a Wellness centra, které zaměstnávají z více než ¾ zaměstnance se zdravotním postižením (OZP). Celá organizace v přepočteném stavu pak zaměstnává kolem 60 %

OZP. Zajištěním smysluplné práce se snažíme přispět ke zlepšení života lidem se zdravotním postižením a jejich začleňování do společnosti. Napříč celou naší činností klademe důraz na minimalizaci negativních environmentálních aspektů a rizik, které z naší činností vyplývají.

Kompletační dílna

Kontakt:

Barborka 1191, Ledeč nad Sázavou

730 177 740

hata.ops@seznam.cz

[www.hata-ops.cz/nase-sluzby/
kompletačni-dílňa/](http://www.hata-ops.cz/nase-sluzby/kompletačni-dílňa/)



Provozuje:

Háta, o.p.s.

Adresa provozovatele:

Barborka 1191,
Ledeč nad Sázavou



Nabídka:

Nabízíme kompletace výrobků, krabiček, dárkových balení, lepení sáčků a další drobné i větší manuální práce.

Jsme schopni se dohodnout na realizaci jakékoliv zakázky a vyjít zákazníkům vstříc a splnit jak nároky na kvalitu, tak i včasnou realizaci.

Dostupnost:

Ledeč
nad Sázavou

**Právní
forma:**

Obecně
prospěšná
společnost

**Náhradní
plnění:**



**Plátce
DPH:**



**IČ:
DIČ:**

28861094
-



V čem je naše podnikání společensky prospěšné?

Vytváříme klidnou pracovní atmosféru, podporujeme týmového ducha a pomáháme zdokonalovat se, jak v odbornosti, tak v začleňování do běžného života. To je především účelem integračních sociálních podniků. Vedle základního principu podnikatelských subjektů dosahování zisku je naším cílem pomáhat osobám zdravotně postiženým (OZP) a zdravotně znevýhodněným (OZZ) k návratu na trh

práce. Zaměstnáváním osob sociálně znevýhodněných se snažíme předcházet sociálně patologickým jevům souvisejícím s nezaměstnaností a nemožností pozitivní seberealizace. Ve většině případů jsme jedinou možností pro lidi z Ledče nad Sázavou a okolí najít pracovní uplatnění, neboť jejich zdravotní omezení jim neumožňuje běžné pracovní nasazení, jako to vyžaduje komerční firma.

Reference

Bovys s.r.o., GRANIMEX s.r.o., Město Ledče nad Sázavou, Kraj Vysočina

Lesní četa Havlíčkův Brod

Kontakt:

Čechova 3812, Havlíčkův Brod

778 728 782

petr.krepcik@fokusvysocina.cz

www.dilnyfokusvysocina.cz



Provozuje:

Chráněné dílny Fokus Vysočina, s.r.o.

Adresa provozovatele:

5. května 356,
Havlíčkův Brod

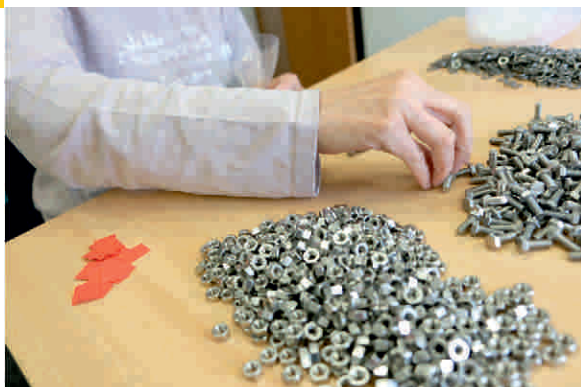

Nabídka:

Kompletační a kontrolní činnosti
pro automobilový a technicko
stavební průmysl.

Dostupnost:

Kraj Vysočina

**Právní
forma:**

Společnost
s ručením
omezeným

**Náhradní
plnění:**



**Plátce
DPH:**



**IČ:
DIČ:**

2268248
CZ 02268248

V čem je naše podnikání společensky prospěšné?

Posláním společnosti Chráněné dílny Fokus Vysočina je vytváření vhodných pracovních míst pro lidi se zdravotním postižením, především pro lidi s duševním onemocněním, tak, aby mohli rozvíjet své pracovní dovednosti a schopnosti se zřetelem na individualitu člověka. Nabízíme pracovníkovi možnost zkusit si pracovat, určit si rozsah pracovní doby a pracovní činnost a zároveň vytvářet ekonomicky

zajímavé produkty či služby pro společnost. Úspěch v sociálním podnikání je pro nás důkazem efektivity sociálních služeb mateřské organizace v oblasti integrace a uplatnění klientů na trhu práce. Proto rozvoj a ekonomická stabilita společnosti Chráněné dílny Fokus Vysočina, s.r.o. jsou pro nás velmi důležité a potvrzují význam naší práce v integraci lidí se zdravotním postižením.

Reference

Engeser, s.r.o., Valeo Compressor Europe, s.r.o.

MYJÓMI družstvo invalidů

Kontakt:

Špitálka 91/23, Brno
Cejl 43/111, Brno
V Zahradkách 2220/9a, Svitavy
Koželužská 20, Třebíč
Komenského 1301/6, Miroslav

607 076 166

obchod@myjomi.cz

www.myjomi.cz



Provozuje:
MYJÓMI družstvo invalidů

Adresa provozovatele:

Špitálka 91/23,
Brno



Nabídka:

MONTÁŽE, DEMONTÁŽE, KOMPLETACE

- montáže a demontáže pro automobilový průmysl
- kompletace montážních příbalových sáčků
- etiketování a balení různých výrobků
- kompletace drogistických nebo firemních balíčků
- aranžování výrobků s dřevitou vlnou
- zámečnické práce

KONTROLNÍ ČINNOST

- vizuální kontroly kvality
- kontroly měření
- kontroly funkčnosti výrobku

Veškeré montážní, demontážní a kompletační práce provádíme primárně na našich dílnách (Brno, Svitavy, Třebíč, Miroslav, Choceň), v případě dlouhodobé spolupráce však můžeme služby poskytovat i přímo u zákazníka. Všechny nabízené služby lze poskytnout formou náhradního plnění.

Dostupnost:

Celá ČR

**Právní
forma:**

Družstvo

**Náhradní
plnění:**



**Plátce
DPH:**



**IČ:
DIČ:**

2836823
CZ02836823

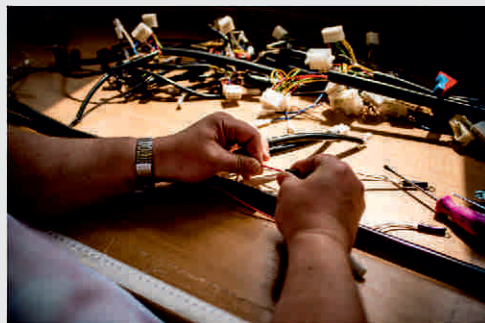

V čem je naše podnikání společensky prospěšné?

Zaměstnáváme osoby s různými druhy zdravotního postižení včetně těžkých handicapů, spolupracujeme i s poskytovateli sociální rehabilitace, aby pracovní zařazení našich zaměstnanců bylo optimální a aby jim byla poskytována kvalifikovaná podpora v těžkých životních situacích, s nimiž se mohou ve svém životě potkat. Vytváříme pro ně vhodné

pracovní pozice a speciálně upravená pracovní místa, čímž přispíváme k jejich integraci do většinové společnosti, současně jim dáváme možnost seberealizace a vyšší ekonomické samostatnosti. Uplatňujeme pravidla individuálního přístupu k osobám se zdravotním postižením.

Potravinářská kompletační dílna Loštice

Kontakt:

Náměstí Míru 14/23, Loštice

736 509 432

info@reparto.cz

www.reparto.cz



REPARTO Zábřeh
sociální firma

Provozuje:

REPARTO Zábřeh s.r.o.

Adresa provozovatele:

Žižkova 7/15,
Zábřeh



Nabídka:

Kompletace potravinářských výrobků, ruční i strojové balení potravin - jednoporcové, skupinové, velkoobjemové. Možnost samostatného zpracování BIOprodukce v certifikovaném zázemí. Zhotovení vzorků potravin a zkušebních balení pro průzkum trhu. Vakuové balení a dodávka čajů či kávy s vlastním potiskem. Strojové balení sypkých surovin do svařitelné fólie na vertikálním hadicovém stroji, možnost zabalení surovin na fóliovacích strojích. Strojové balení sušeného ovoce a polévkových směsí. Přesné rozvažování potravinových doplňků do krabiček i flakonků. Prostorově šetřící zázemí kompletační dílny i navazujících skladů, paletová doprava surovin přes nákladní rampu a výtah. Operativní kapacita výroby s možností směnné produkce, flexibilní přístup k zákazníkům a jejich požadavkům, zkušenosti s nároky a kvalitou výroby pro zahraniční trhy.

Dostupnost:

Celá ČR

**Právní
forma:**

Společnost
s ručením
omezeným

**Náhradní
plnění:**



**Plátce
DPH:**



**IČ:
DIČ:**

29394431
CZ29394431



V čem je naše podnikání společensky prospěšné?

Posláním sociální firmy REPARTO Zábřeh s.r.o. je poskytovat lidem se zdravotním postižením, kteří žijí v oblasti Zábřežska, Mohelnicka a Litovelska, možnost pracovního uplatnění. A to provozováním stávajících (z Charity Zábřeh převedených) a zřizováním nových chráněných pracovních míst ve spolupráci s Úřadem práce Šumperk. Naše sociální firma tak reaguje na vysokou nezaměstnanost lidí

s handicapem a snaží se rozšířit prostor pro jejich zaměstnání. Naší snahou je umožnit jim plnohodnotné začlenění do společnosti. Chceme být společností, se kterou se partnerům vyplatí spolupracovat, dostanou vždy kvalitní službu či výrobek a svého rozhodnutí pro nás nebudou nikdy litovat. Chceme prezentovat práci lidí s postižením v tom nejlepším světle a být jim dobrým zaměstnavatelem.

Reference

HOPI POPI, a.s. (celoroční strojové balení sušeného ovoce a polévkových směsí v konvenční a BIO kvalitě, sezónní ruční kompletace sušeného ovoce do proutěných košíků určených na Vánoční trhy); FAVEA spol. s r.o. (balení vitamínu a umělého sladidla do HB dutinek); NEW TASTE s.r.o. (strojové balení sušené zeleniny a polévkových směsí); BONERA s.r.o. (balení cukru do HB dutinek s firemním potiskem); Clear shot s.r.o. (balení potravinového doplňku v BIO kvalitě); Golem Trading s.r.o. (balení potravinových doplňků v BIO kvalitě); SYCONIX, a.s. (balení cukru do HB dutinek s firemním potiskem)

Propagační podnik Hradec Králové s.r.o.

Kontakt:

Zemědělská 880, Hradec Králové

608 174 533

elisak@pphk.eu

www.pphk.eu



Provozuje:

Propagační podnik Hradec Králové s.r.o.

Adresa provozovatele:

Zemědělská 880/1,
Hradec Králové



Nabídka:

Výroba moderní reklamy, produkce

- práce ušité na míru pro Vaši firmu
- přes 65 kmenových zaměstnanců
- z toho 96% ZP
- preciznost a dochvilnost díky 17 letům zkušeností s prací ZP
- "just in time"
- systém jakosti ČSN EN ISO 9001:2009
- TÜV International
- užíváme ochrannou známku "Práce postižených - česká kvalita"
- poskytujeme seriózní náhradní plnění v plném rozsahu všech služeb
- pracujeme pro mezinárodní společnosti v automobilovém a zdravotním průmyslu

Dostupnost:

Celá ČR

**Právní
forma:**

Společnost
s ručením
omezeným

**Náhradní
plnění:**



**Plátce
DPH:**



**IČ:
DIČ:**

60930942
CZ60930942



V čem je naše podnikání společensky prospěšné?

Naším cílem je vytvořit vhodné podmínky pro uplatnění OZP jak v pracovním, tak i osobním životě.

Učebnice Vaníček

Kontakt:

Bohunická 52, Brno

608 878 681

radek@ucebnicevanicek.cz

www.ucebnicevanicek.cz



Provozuje:

Mgr. Radek Vaníček

Adresa provozovatele:

Ostrůvek 675,
Rajhrad



Nabídka:

Družstvo se zabývá především zásobováním škol učebnicemi a pomůckami. Firma Učebnice Vaníček patří k nejspolehlivějším dodavatelům učebnic, pomůcek a potřeb do základních i středních škol po celé republice. Také se zabýváme kooperačními činnostmi. Firma zaměstnává lidi se zdravotním hendikepem. Cílem firmy je poskytnout maximum pro své zaměstnance a zákazníky.

Dostupnost:

Celá ČR

**Právní
forma:**

Fyzická osoba
podnikající dle
živnostenského
zákonu nezapsaná
v obchodním rejstříku

**Náhradní
plnění:**



**Plátce
DPH:**



**IČ:
DIČ:**

67501346
CZ7106154055



V čem je naše podnikání společensky prospěšné?

Z celkového počtu zaměstnanců je 90% zdravotně postižených. Firma se zabývá zaměstnáváním sociálně vyloučených

skupin, pracuje s nimi nejenom na úrovni zaměstnání, ale i v rámci osobního života a zabezpečení životních standardů.

U Krejčíků

Kontakt:

Náměstí Karla IV. 3359, Mělník

774 804 929

dilny-melnik@fokus-praha.cz

www.sf-ukrejciiku.cz



Provozuje:

Fokus Praha, z.ú.

Adresa provozovatele:

Dolákova 536/24,
Praha



Nabídka:

Kompletujeme, balíme dárkové balíčky, reklamní předměty.

Dostupnost:

Celá ČR

**Právní
forma:**

Ústav

**Náhradní
plnění:**



**Plátce
DPH:**



**IČ:
DIČ:**

45701822
CZ45701822



V čem je naše podnikání společensky prospěšné?

Zaměstnáváme osoby se zdravotním handicapem. Zaměřujeme se na pracovníky se zkušeností s duševním onemocněním. Sociální firmu podpoříte tím, že si

objednáte její služby a firma vytvořený zisk reinvestuje do svého rozvoje a podpory znevýhodněných zaměstnanců.

Reference

Poak (Česká síťovka), Dárky za Vás, Agama style, Wavin Ekoplastik

Výměník, z.s. Technická dílna

Kontakt:

Lonkova 510, Pardubice

602 606 880

info@pdz.cz,
pavel.kamp@pdz.cz

www.pdz.cz



**PÉČE
O DUŠEVNÍ
ZDRAVÍ**

Provozuje:

Péče o duševní zdraví
- středisko Výměník, z.s.

Adresa provozovatele:

Mladých 325,
Pardubice



Nabídka:

Zajišťujeme kompletace
nejrůznějších výrobků například
lepením a zaměřujeme se také
na kontrolu kvality a případné
drobné opravy výrobků.

Pro objednání či poptání služeb
nás neváhejte kontaktovat.

Dostupnost:

Region
Pardubicka

**Právní
forma:**

Pobočný
spolek

**Náhradní
plnění:**



**Plátce
DPH:**



**IČ:
DIČ:**

71238514
CZ71238514

V čem je naše podnikání společensky prospěšné?

Středisko Výměník, z.s. založila v roce 2000 jako svůj pobočný spolek organizace Péče o duševní zdraví, poskytovatel sociálních služeb pro lidi s duševní nemocí. Cílem pobočného spolku Výměník je rozvíjet pracovní a sociální dovednosti zdravotně handicapovaných lidí, zejména duševně nemocných, a nabízet jim

pracovní uplatnění formou chráněných pracovních míst. Klienti spolku mají na výběr ze spektra různě náročných a vzájemně průchozích programů. Výměník jako integrační sociální podnik pomáhá zejména duševně nemocným k integraci a uplatnění ve společnosti.

Reference

ÚP Pardubice, KÚ Pardubického Kraje, Magistrát města Pardubic

Výrobní a kompletační dílna Palonín

Kontakt:

Palonín 78, Palonín

736 509 432

info@reparto.cz

www.reparto.cz



REPARTO Zábřeh
sociální firma

Provozuje:

REPARTO Zábřeh s.r.o.

Adresa provozovatele:

Žižkova 7/15,
Zábřeh



Nabídka:

Dílna se zaměřuje na výrobu a kompletace pro průmysl a zpracovatelská odvětví (např. automobilový, papírenský průmysl, elektrotechniku) - výroba dílčích komponentů, jejich balení či osazení, skupinové kompletace a rozvážení dílů, polepy výrobků, vkládání do tiskovin, rozebírání a dekompletace pro recyklování, čištění výrobků pro opakované použití, ... Vše, na co je krátký Průmysl 4.0, s tím si poradíme u nás v rámci individuálního přístupu a ruční výroby. Příprava a kompletování balíčků s dárky dle zadaného složení pro zaměstnance či obchodní partnery. Celoročně na dílně vyrábíme molitanové fixační vložky do elektromotorů společnosti Siemens. Věnujeme se také montážním pracím v technických oborech. Máme bohaté zkušenosti např. s odjehlováním hliníkových dílů a aktivací mobilních SIM karet. Pokud výrobu nevládáte sami a chcete ji zlevnit - kontaktujte nás.

Dostupnost:

Celá ČR

**Právní
forma:**

Společnost
s ručením
omezeným

**Náhradní
plnění:**



**Plátce
DPH:**



**IČ:
DIČ:**

29394431
CZ29394431



V čem je naše podnikání společensky prospěšné?

Posláním sociální firmy REPARTO Zábřeh s.r.o. je poskytovat lidem se zdravotním postižením, kteří žijí v oblasti Zábřežska, Mohelnicka a Litovelska, možnost pracovního uplatnění. A to provozováním stávajících (z Charity Zábřeh převedených) a zřizováním nových chráněných pracovních míst ve spolupráci s Úřadem práce Šumperk. Naše sociální firma tak reaguje na vysokou nezaměstnanost lidí

s handicapem a snaží se rozšířit prostor pro jejich zaměstnání. Naší snahou je umožnit jim plnohodnotné začlenění do společnosti. Chceme být společností, se kterou se partnerům vyplatí spolupracovat, dostanou vždy kvalitní službu či výrobek a svého rozhodnutí pro nás nebudou nikdy litovat. Chceme prezentovat práci lidí s postižením v tom nejlepším světle a být jim dobrým zaměstnavatelem.

Reference

např. OP PAPIRMA S.R.O. (čištění plastových kroužků a opětovná příprava do výroby), SIEMENS S.R.O. (výroba ucpávek do elektromotorů, kompletace montážních sad), SEMIN CZ A.S. (kompletace skupinových balení šroubků, olepování profilů pro sádrokartony), ...

NÁBYTEK
A VYBAVENÍ INTERIÉRŮ

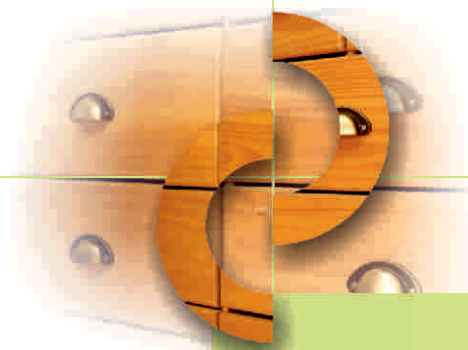

7.

- 1. EKOVSOCINA s.r.o.
- 2. Stolařská dílna Charita sv. Alexandra
- 3. Truhlářská dílna

EKOVSOCINA

S.R.O.

Kontakt:

Radonín 17, Radonín

725 258 872

info@ekovsocina.cz,
david.kucharic@ekovsocina.cz

www.ekovsocina.cz



Provozuje:

EKOVSOCINA s.r.o.

Adresa provozovatele:

Baliny 1,
Baliny



Nabídka:

Zakázková truhlářská výroba
specializace na výrobu zahradního
mobiiliáře

K hlavním nabízeným produktům
patří:

- pergoly a venkovní učebny včetně zelených střech
- vyvýšené a mobilní záhony
- kompostéry, hmyzí hotely, ptačí budky
- naučné a informační tabule
- odpočívadla
- zahradní lavičky a nábytek
- dřevěné ploty

Dostupnost:

Celá ČR

Právní
forma:

Společnost
s ručením
omezeným

Náhradní
plnění:



Plátce
DPH:



IČ:
DIČ:

4589939
CZ04589939



V čem je naše podnikání společensky prospěšné?

Společensky prospěšným cílem firmy je přidat k ochraně krajiny a přírody další silnou přidanou hodnotu v podobě vytváření pracovních příležitostí pro znevýhodněné osoby na trhu práce.

Reference

Jihomoravský kraj: Výroba a instalace odpočívek a informačních tabulí na soutoku řek Moravy a Dyje - Výroba a instalace 9 kusů odpočívadel a 10 kusů informačních tabulí na cyklostezce podél soutoku řek Moravy a Dyje

Mateřská škola Hodov: Přírodní zahrada Hodov - dodávka venkovní učebny, opičí dráhy s hmatovou stezkou, naučných tabulí, a dalších dřevěných prvků

Azylový dům pro muže Jihlava: Pergola se zelenou střechou - realizace pergoly se zelenou střechou pro Azylový dům pro muže v Jihlavě

Stolařská dílna Charita sv. Alexandra

Kontakt:

Holvekova 651/28, Ostrava

555 333 640

info@alexandr.charita.cz,
stolari@alexandr.charita.cz

www.charita-sv-alexandra.cz



Provozuje:

Charita sv. Alexandra

Adresa provozovatele:

Holvekova 651/28,
Ostrava, Kunčičky



Nabídka:

Pracujeme převážně z masivního dřeva a lamina, často v kombinaci s jinými materiály, jako kov a sklo.

- nábytek do bytů a kanceláří
- venkovní přístřešky
- zahradní altány
- schodiště
- bedny
- drobné dárkové předměty.

Každý výrobek je originál. Rozměry a materiál každého výrobku lze upravit dle potřeb zákazníka.

Dostupnost:

Ostrava

Právní
forma:

Evidované
církevní právnické
osoby

Náhradní
plnění:



Plátce
DPH:



IČ:
DIČ:

26520788
CZ26520788



V čem je naše podnikání společensky prospěšné?

Základním posláním je dávat osobám, které jsou na trhu práce hůře uplatnitelné, možnost pracovat. Snahou je směřovat tyto osoby k osobnímu i profesnímu růstu tak, aby se z nekvalifikovaného pracovníka stal pod dohledem zkušenějších zaměstnanců samostatný pracovník schopný vykonávat dle svých možností i řemeslně odborné činnosti. Při práci s našimi zaměstnanci se snažíme nalézat osobní potenciál a dávat každému

možnost vykonávat takovou práci, která mu nejvíce vyhovuje a kterou nejlépe zvládne. Do chráněných dílen Charity sv. Alexandra jsou zařazováni zejména osoby se zdravotním postižením, s těžším zdravotním postižením, s duševním postižením, dále osoby, které jsou schopny podávat jen zmenšený pracovní výkon, a které jsou jen těžce umístitelné na volném trhu práce.

Truhlářská dílna

Kontakt:

Chrástany 30

385 724 007, 774 709 107

hospodar@anezka-tyn.cz

www.pomoc.tyn.cz

POMOC
Týn nad Vltavou

Provozuje:

POMOC Týn nad Vltavou, z.s.

Adresa provozovatele:

Čihovice 30,
Týn nad Vltavou



Nabídka:

Naše truhlářská dílna kromě sériové výroby (dárkové bedny a krabičky) nabízí rovněž zakázkovou výrobu. Orientujeme se zejména na venkovní mobiliář, konkrétně lavičky, lavice se stoly, informační cedule, nástěnky a obecní vývěsky. Lavičky vyrábíme s litinovou, betonovou nebo ocelovou konstrukcí. Vzhled, velikost a povrchovou úpravu přizpůsobíme přání zákazníka.

Jsme zaměstnavatelem osob se zdravotním postižením a sociálním znevýhodněním.

Dostupnost:

Celá ČR

**Právní
forma:**

Spolek

**Náhradní
plnění:**



**Plátce
DPH:**



**IČ:
DIČ:**

65051238
CZ65051238

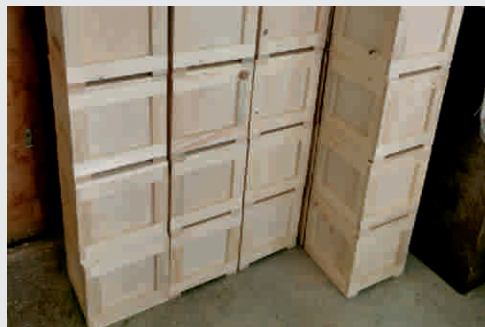
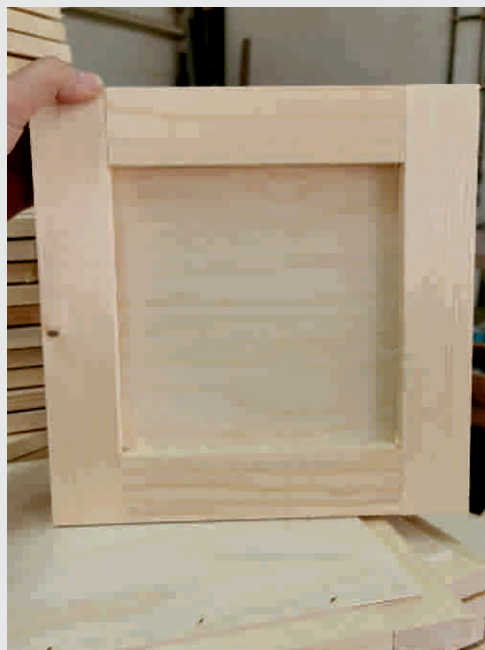

V čem je naše podnikání společensky prospěšné?

Truhlářská dílna je součástí spolku POMOC Týn nad Vltavou, který rozvíjí spektrum sociálních a podpůrných služeb pro osoby s postižením a sociálním znevýhodněním, seniory a rodiny s dětmi na Vltavotýnsku a v blízkém okolí. Zisky z prodeje produktů dílny jsou využity právě na provoz těchto služeb. Dílna

zaměstnává osoby se znevýhodněním a funguje v režimu chráněného pracoviště, které bere ohled na omezení a potřeby svých zaměstnanců a poskytuje jim další podporu (vzdělávání, psychosociální podpora). Materiál v truhlářské dílně je přírodní a pochází výhradně z regionálních zdrojů.

OBCHOD



8.

- 1. Averitas sociální podnik s.r.o. - obchůdek regionálních potravin Ostrava
- 2. Averitas sociální podnik s.r.o. - středisko Uherské Hradiště
- 3. Bazárek U Zebry
- 4. BOK & LK s.r.o.
- 5. Camellus
- 6. Dobroty od Luisy
- 7. enveroSHOP
- 8. Fair & Bio obchod
- 9. Fashion for help
- 10. FIXPUNT Social Business s.r.o.
- 11. Charitativní obchůdek Koloběh
- 12. ChariTEX
- 13. Jihočeské centrum pro zdravotně postižené a seniory o.p.s.
- 14. Krámek Čistá duše
- 15. Krámek pod Věží
- 16. Květná Zahrada - obchůdek
- 17. Lemanta s.r.o.
- 18. MYJÓMI družstvo invalidů
- 19. Obchodní aktivity, výdej zásilek
- 20. Obchůdek Borůvka
- 21. Obchůdek Hátovinky
- 22. Obchůdek, Sdružení Neratov
- 23. Pekárna Poezie
- 24. Pralinky s příběhem
- 25. Přirozenou cestou s.r.o.
- 26. Prodejní centra Tescoma
- 27. Regionální informační centrum Česká Skalice
- 28. Restart Shop
- 29. Růžová store n°7
- 30. Školská - Original store
- 31. Trafika Nádražní
- 32. Trafika Vrátka
- 33. TyfloCentrum Olomouc, o.p.s.
- 34. Učebnice Vaníček
- 35. Výměník, z.s. Chráněná díla a Obchod U soba
- 36. Zámecké zahradnictví

Averitas

sociální podnik s.r.o.
- obchůdek regionálních
potravin Ostrava

Kontakt:

1 května 1136/162, Ostrava

602 765 486

averitas@seznam.cz

www.averitas.cz



Provozuje:

Averitas sociální podnik s.r.o.

Adresa provozovatele:

Lesní 100,
Uherské Hradiště



Nabídka:

Prodej regionálních výrobků
a potravin - obchodní činnost,
prodejna v Ostravě, mobilní prodej,
výstavy, balení zboží, propagace
a ukázky výrobků a služeb,
degustace, prezentace a propagace
regionu Slovácka.

Dostupnost:

Ostrava,
Moravskoslezský kraj,
Olomoucký kraj,
Zlínský kraj,
Jihomoravský kraj

**Právní
forma:**

Společnost
s ručením
omezeným

**Náhradní
plnění:**

×

**Plátce
DPH:**

×

**IČ:
DIČ:**

5749107
CZ05749107



V čem je naše podnikání společensky prospěšné?

Rozhodli jsme se založit sociální podnik, protože je stále více lidí kteří nejsou schopni sami objevit svoje pracovní dovednosti, najít sami sebe a prakticky se realizovat, proto chceme tyto lidi společným úsilím a motivací naučit pracovním návykům a tím jim dát šanci najít ten správný směr a smysl proč pracovat a vytvářet hodnoty pro sebe, rodinu

a společnost. Možnost zapojit osoby s handicapem do pracovního procesu a sociální začlenění do společnosti - pracujeme společně - vytváříme hodnoty společným úsilím - žijeme a pomáháme si navzájem v místní komunitě, což je nejbližší okolí, kde působíme, vytváříme prostor a spojení sociálního a podnikatelského prostředí.

Reference

ATALIAN CZ s.r.o.

Averitas

sociální podnik s.r.o.
- středisko Uherské
Hradiště

Kontakt:

Lesní 100, Uherské Hradiště

602 765 486

averitas@seznam.cz

www.averitas.cz



Provozuje:

Averitas sociální podnik s.r.o.

Adresa provozovatele:

Lesní 100,
Uherské Hradiště



Nabídka:

Prodej regionálních výrobků
- obchodní činnost, mobilní prodej,
zprostředkování prodeje,
degustace.

Dostupnost:

Uherské Hradiště,
Zlínský kraj,
Jihomoravský kraj, Ostrava,
Moravsko-slezský kraj,
Olomoucký kraj,

**Právní
forma:**

Společnost
s ručením
omezeným

**Náhradní
plnění:**

×

**Plátce
DPH:**

×

**IČ:
DIČ:**

5749107
CZ05749107



V čem je naše podnikání společensky prospěšné?

Rozhodli jsme se založit sociální podnik, protože je stále více lidí kteří nejsou schopni sami objevit svoje pracovní dovednosti, najít sami sebe a prakticky se realizovat, proto chceme tyto lidi společným úsilím a motivací naučit pracovním návykům a tím jim dát šanci najít ten správný směr a smysl proč pracovat a vytvářet hodnoty pro sebe, rodinu

a společnost. Možnost zapojit osoby s handicapem do pracovního procesu a sociální začlenění do společnosti - pracujeme společně - vytváříme hodnoty společným úsilím - žijeme a pomáháme si navzájem v místní komunitě, což je nejbližší okolí, kde působíme, vytváříme prostor a spojení sociálního a podnikatelského prostředí.

Reference

ATALIAN CZ s.r.o.

Bazárek U Zebry

Kontakt:

Hasskova ulice 67/9, Třebíč

778 724 720

dusovska.renata@vratka.cz

www.vratka.cz



Provozuje:

Vrátko, z.s.

Adresa provozovatele:

L. Pokorného 56/19,
Třebíč



Nabídka:

Pěkné kousky pro malé i velké, pro kluky i holky, vyberou si zde dámy i pánové. A najdou se tu i nějaké knížky, různé hry a plyšové hračky. Pokud se u nás neobléknete hned napoprvé, nebudte smutní! Určitě se vám vyplatí znovu vrátit, protože máme super nízké ceny. Nakoupené oblečení Vám jistě udělá radost a Vaši peněženku nezruinuje! Zakoupit lze i nové věci, jako jsou proutěné košíky, voňavé polštářky nebo s láskou vyrobené dárkové předměty. Zákazník se může zároveň stát i dárce a do Bazárku věnovat oblečení, které doma už vyřadil ze svého šatníku.

Dostupnost:

Třebíč

**Právní
forma:**

Spolek

**Náhradní
plnění:**



**Plátce
DPH:**



**IČ:
DIČ:**

22681841
CZ22681841



V čem je naše podnikání společensky prospěšné?

Dáváme práci lidem, kteří by v jiném pracovním prostředí nebyli schopni fungovat. Zaměstnáváme lidi s různým kombinovaným postižením. U nás je akceptováno pomalejší pracovní tempo. Přidaná hodnota je ve spokojenosti našich zaměstnanců, kteří chodí rádi do práce a tím žijí plnohodnotný život. Díky Vrátkům se k lepšímu mění pohled místních

na práci lidí s postižením, stejně tak se mění přístup zaměstnavatelů. Podporujeme „recyklaci“ vyřazených, ale stále užitečných věcí. Prodáváme šatstvo, obuv, doplňky i knihy z druhé ruky. Upřednostňujeme lokální dodavatele (látky pro šicí dílnu, suroviny pro pekárnu).

BOK & LK

S.r.o.

Kontakt:

Čsl. armády 42, Kadaň

725 070 900

objednavky.bok@seznam.cz,
ludek.koci@seznam.cz

www.priessnitzuvzabal.cz



Provozuje:
BOK & LK s.r.o.

Adresa provozovatele:
Čsl. armády 42,
Kadaň



Nabídka:

Zábalové pásy jsou skvělé jako tradiční Priessnitzův obklad, jsou unikátním doplňkem při léčbě a rehabilitaci. Víceúčelové zábalové pásy vyrábíme v různých velikostech, pro děti i dospělé. Jde o víceúčelový zábalový pás na krk, šíji, ramenní kloub, prsa, lokty, břicho, záda, kyčle a kolena. Dále nabízíme zábalové bačkory pro děti a dospělé, zábalové rukavice a BIO polštářky. Na výrobu našich zábalových pásů jsou použity pouze materiály české výroby, které jsou především vysoce kvalitní a jsou atestovány pro děti do věku 3 let. Všechny výrobky jsou vyráběny ručně a v tom tkví jejich unikátnost.

Dostupnost:

Kadaň,
Celá ČR eshop

**Právní
forma:**

Společnost
s ručením
omezeným

**Náhradní
plnění:**



**Plátce
DPH:**



**IČ:
DIČ:**

28731417
CZ28731417



V čem je naše podnikání společensky prospěšné?

Naše služby jsou zabezpečovány zejména zaměstnanci z cílové skupiny osob zdravotně znevýhodněných a osob dlouhodobě evidovaných na ÚP. Výběr zaměstnanců je realizován ve spolupráci s Úřadem

práce a NNO, které se věnují práci s touto cílovou skupinou. Majitelé podniku jsou aktivními účastníky procesů sociálního začleňování ve spolupráci s Městem Kadaň, Úřadem práce.

Camellus

Kontakt:

17. listopadu 170, Červený Kostelec

733 741 990

info@camellus.cz
klemm@camellus.cz

www.camellus.cz

Camellus
Bylinné produkty

Provozuje:

Pro-Charitu s.r.o.

Adresa provozovatele:

17. listopadu 170,
Červený Kostelec



Nabídka:

Výroba bylinných sirupů Camellus. Sirupy Camellus vyrábíme z plné náruče kvalitních českých bylinek podle tradičních českých receptů, obohacené trochou lásky a skvělou chuť dokresluje pomoc druhým. V současné době jsme rozšířili naši nabídku o sirupy v BIO kvalitě se značkou CheerUp!, které Vás povzbudí unikátní chutí, silou bylin a naladí Vás dobrým pocitem. Všechny naše sirupy jsou vyráběny bez barviv a konzervantů a vychutnáte si je jako osvěžující limonádu, stejně tak dobře jako horký nápoj.

Dostupnost:

Celá ČR

Právní forma:

Společnost s ručením omezeným

Náhradní plnění:



Plátce DPH:



IČ: DIČ:

28810619
CZ28810619



V čem je naše podnikání společensky prospěšné?

Naše motto: „Blíž lidem, blíž přírodě“ vyjadřuje náš cíl a poslání, kterým je zaměstnávání osob se zdravotním postižením, používání surovin v BIO kvalitě. Odkazuje na tradiční výrobní postupy a šetrný přístup k životnímu prostředí. Receptury se podařilo vyladit tak, aby nebylo nutné používat žádné umělé konzervanty, barviva a aroma. Do chuti našich bylinných

sirupů se tak promítá nadšení pro přírodu a lidský život v celé jeho šíři. Naše společnost věří v lidskou soudržnost a v to, že je smysluplné vytvořit prostor, kde lidé s různým zdravotním handicapem mají příležitost se zapojit do života po boku těch zdravých. V takový svět věříme a takový svět prostřednictvím Pro-Charitu s.r.o. postupně vytváříme.

Reference

Markéta Turková, Siemens, s.r.o.:

Dárková balení sirupů Camellus využíváme dlouhodobě jako dárky pro naše zaměstnance a obchodní partnery. S kvalitou výrobků Camellus jsme spokojeni a od zaměstnanců i od našich partnerů se nám dostává pozitivní zpětná vazba. Navíc využíváme výhody spojené s poskytováním náhradního plnění firm. Spolupráci se společností Pro-Charitu s.r.o. můžeme doporučit.

Dobroty od Luisy

Kontakt:

Krkonošská 370, Tanvald

724 057 108

info@dobrotyodluisy.cz

www.dobrotyodluisy.cz



Provozuje:

Dobrá ekonomika, s.r.o.

Adresa provozovatele:

Velké Hamry 501,
Velké Hamry



Nabídka:

Provozujeme potravinářskou výrobu, prodejnu a bistro. Lahůdky, cukrářské produkty, obědy i ostatní potravinářské zboží vyrábíme z čerstvých surovin bez použití konzervantů, tradičními metodami za účelem zachování všech účinných látek, které se v nich nacházejí. Pěstujeme vlastní bylinky a ožívujeme staré recepty, které již byly zapomenuty. Suroviny odebíráme od místních farmářů, pekařů, řezníků, z blízkého mlýna a pivovaru. Tím nejen podporujeme místní zdroje, ale současně máme kontrolu na původ surovin.

Dostupnost:

Mikroregion
Tanvaldsko

Právní forma:

Společnost
s ručením
omezeným

Náhradní plnění:



Plátce DPH:



IČ: DIČ:

8270457
CZ08270457



V čem je naše podnikání společensky prospěšné?

Umožňujeme osobám znevýhodněným na trhu práce zapojit se ať už celým nebo částečným úvazkem (včetně nahodilé výpomoci) do naší činnosti. Jedná se o osoby na mateřské dovolené, dlouhodobě pečující o jinou osobu, předdůchodového věku a osoby zdravotně a tělesně postižené, kterým výkon této práce jejich postižení umožňuje. Se zaměstnancem

pracujeme tak, aby zvládl nové dovednosti v rámci svých možností a cítil se být součástí podniku. Pomáháme mu v získání více znalostí ve finanční gramotnosti, pokud to potřebuje. Celý výrobní i prodejní proces je postaven na ochraně přírody - šetření jejich zdrojů a využití přírodních cyklů.

enveroSHOP

Kontakt:

Rýdlova 38/1, Říčany

774 227 657

enve@enveroshop.cz

www.enveroshop.cz

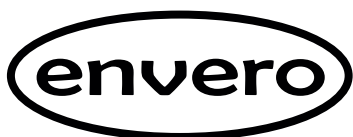

Provozuje:

Enve ART s.r.o.

Adresa provozovatele:

U Strouhy 227,
Herink



Nabídka:

Šijeme, tiskneme sítotiskem a prodáváme zdravé oblečení z biobavlny, bambusu a dalších přírodních materiálů. Upcyklujeme textil a vytváříme doplňky do bezodpadové domácnosti, ozdobné a úložné sáčky, textilní dekorace, dárky pro firmy.

Dostupnost:

Celá ČR eshop

**Právní
forma:**

Společnost
s ručením
omezeným

**Náhradní
plnění:**



**Plátce
DPH:**



**IČ:
DIČ:**

4582179
CZ04582179



V čem je naše podnikání společensky prospěšné?

Jsme z principu založeni jako sociální firma. Vytváříme pracovní místa pro lidi z oblasti Říčán u Prahy, kteří ze zdravotních nebo sociálních důvodů obtížně hledají práci. Například pečují o handicapované dítě nebo ze zdravotních důvodů

nemohou pracovat na celý úvazek. Formou franšízy nebo pobočky můžeme vytvořit malé pracoviště pro znevýhodněné osoby na trhu práce kdekoli v České republice. Máme vlastní know how pro sestavení efektivní pracovní skupiny.

Fair & Bio obchod

Kontakt:

Sokolovská 29, Praha 8

733 579 408

prodejna@ekumakad.cz

www.obchodfairbio.cz



Provozuje:

Ekumenická akademie, z.s.

Adresa provozovatele:

Sokolovská 129/50,
Praha Karlín



Nabídka:

Fair & Bio - každým nákupem měníme svět. 100% fair trade. Jsme hrdí na to, že všechny naše výrobky prošly rukama lidí, kteří pracují v důstojných podmínkách. Produkty mají certifikace FLO a WFTO. Naší vlajkovou lodí v nabídce káv je ta z naší partnerské Fair & Bio pražírny. Kromě kávy u nás najdete fairtradové čokolády a čaje, cukr, sladké i slané a další pochutiny. Navíc etické módní a interiérové doplňky z celého světa.

Dostupnost:

Praha,
Celá ČR

Právní
forma:

Spolek

Náhradní
plnění:



Plátce
DPH:



IČ:
DIČ:

63836009
CZ63836009



V čem je naše podnikání společensky prospěšné?

Fair & Bio obchod provozuje Ekumenická akademie, z. s. Zisky z prodeje investujeme do rozvoje prodejny a do činnosti naší organizace. Využíváme práce dobrovolníků a dobrovolnic a dvě kolegyně jsou

u nás zaměstnány na chráněných pracovních místech s podporou organizace Green Doors, z.ú.

Reference

Fair & Bio družstvo, Green Doors, z. ú., MPSV, MZV, Allianz pojišťovna, a. s., ČSOB, Česká Spořitelna, Deloitte s.r.o., JABOK - Vyšší odborná škola soc. pedagogická a teologická, Fairtrade Česko a Slovensko, Obec křesťanů v ČR, Ekocentrum Zahrada Mladá Boleslav, Gymnázium Mimoň, MAS - Maloskalsko z. s., Hnutí Duha

Fashion for help

Kontakt:

Sulkovská 481, Bystré

603 701 006

petr.simajchl@fashionforhelp.cz

www.fashionforhelp.cz



Provozuje:

Broome, s.r.o.

Adresa provozovatele:

Sulkovská 481,
Bystré

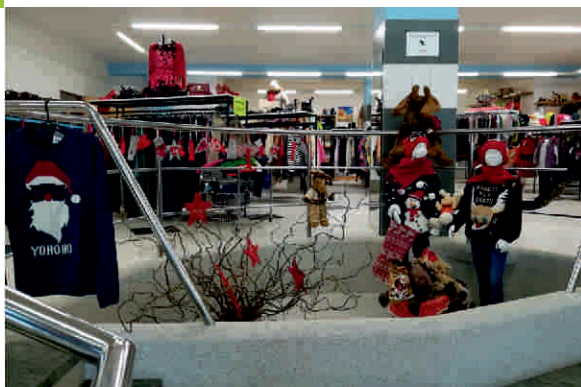

Nabídka:

Dobročinný second hand s nabídkou oblečení světových značek. Na našich prodejnách nakoupíte originální kousky pocházející z USA, Švýcarska a zemí EU. Nově i nabídka outletu. Každý náš obchod zaměstnává prodavačky (prodavače) se zdravotním postižením, nebo ohrožené sociálním vyloučením. Máme velkou síť obchodů po ČR - Brno, Bystré, Polička, Svitavy, Hlinsko, České Budějovice a další.

Dostupnost:

Celá ČR

Právní forma:

Společnost
s ručením
omezeným

Náhradní plnění:



Plátce DPH:



IČ: DIČ:

29316928
CZ29316928

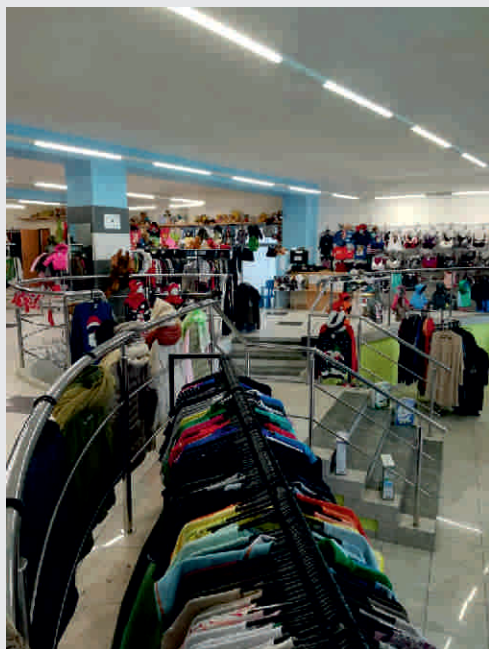

DOBROČINNÝ SECOND HAND
S NABÍDKOU SVĚTOVÝCH ZNAČEK

FASHION FOR HELP

V čem je naše podnikání společensky prospěšné?

V našich šatnících a botnících zbytečně zahálíme „kousky“, které nenosíme. Na druhé straně je mnoho lidí, kteří by za ně byli moc vděční. Jako sociální firma většinu zisku použijeme k zaměstnání dalších potřebných osob a část jde na přímou podporu našich partnerů – dětských

domovů, sociálních ústavů, domovů důchodců i jednotlivců. Na naší vlastní třídiřně textilu v Bystrém a našich prodejnách zaměstnáváme více než 80 % zdravotně znevýhodněných nebo sociálně vyloučených osob.

FIXPUNKT Social Business S.R.O.

Kontakt:

Rokycanova 10, Praha 3

602 741 030

comebackcharityshop@gmail.com

www.comebackshop.cz



Provozuje:

FIXPUNKT Social Business s.r.o.

Adresa provozovatele:

Slezská 856/74,
Praha



Nabídka:

Obchod s darovaným zbožím. Nabízíme možnost smysluplně se zbavit nepotřebných, ale použitelných věcí. V obchodě je možné zakoupit zajímavé použité věci a tím zároveň podpořit resocializační program.

Jaké dary přijímáme?

- oblečení
 - nádobí
 - hračky
 - knížky
 - věci do domácnosti
 - sportovní potřeby
- ... prostě vše co má šanci na další využití.

Dostupnost:

Praha

**Právní
forma:**

Společnost
s ručením
omezeným

**Náhradní
plnění:**

×

**Plátce
DPH:**

×

**IČ:
DIČ:**

4847831

-



V čem je naše podnikání společensky prospěšné?

Zabýváme se recyklací oblečení a v duchu extra slow fashion nabízíme nový pohled na módní trendy, bez drtivých dopadů na životní prostředí. Náš obchod zaměstnává lidi, kteří mají zkušenosti se závislostí

na drogách. Tento fakt snižuje jejich možnosti získat práci na běžném pracovním trhu. Proto je tu Comeback charity shop, aby i tito lidé dostali šanci získat pracovní návyky.

Charitativní obchůdek Koloběh

Kontakt:

Dittrichova 9, Praha 2

737 714 478

kolobeh@boruvkapraha.cz

www.boruvkapraha.cz/
provozovny/kolobeh



Provozuje:

Borůvka Praha o.p.s.

Adresa provozovatele:

V pevnosti 13/4,
Praha 2

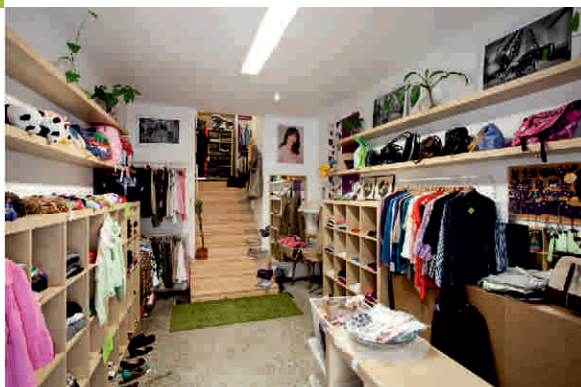

Nabídka:

Charitativní obchůdek Koloběh je dobročinný secondhand, jehož cílem je vytvoření pracovních míst pro zaměstnance s tělesným postižením. Najít práci, pokud máte nějaký handicap, totiž často není jednoduché, a my se to snažíme měnit. Nákupem u nás také podporujete udržitelnou módu. Vše v obchůdku získáváme darem od jednotlivců nebo sbírkou mezi zaměstnanci různých společností. Najdete u nás kvalitní módu z druhé ruky a doufáme, že se k nám budete rádi vracet. Výtěžek z prodeje darovaných věcí jde na podporu vytvořených pracovních míst pro handicapované. Obchůdek vznikl v roce 2013 a nabízí dámský, pánský i dětský textil, hračky, bižuterii a obuv. Najdete nás na adresách, Dittrichova 9, Praha 2 a také Nuselská 70, Praha 4.

Dostupnost:

Praha

**Právní
forma:**

Obecně
prospěšná
společnost

**Náhradní
plnění:**



**Plátce
DPH:**



**IČ:
DIČ:**

67985351
CZ67985351

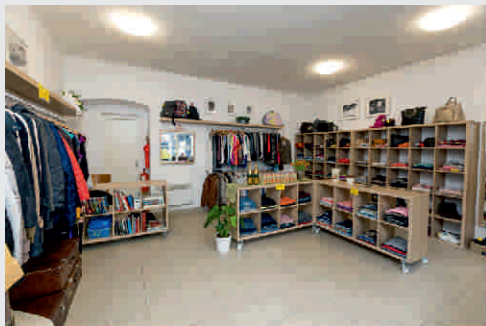

V čem je naše podnikání společensky prospěšné?

Charitativní obchůdek Koloběh zaměstnává osoby se zdravotním postižením a pomáhá s recyklací oblečení a textilu.

Reference

"Skvělý obchůdek s nádhernými věcmi a velice milou obsluhou. Ráda se zase vrátím pro nějaké šik kousky do mého šatníku." Zdroj: recenze na Facebooku

ChariTEx

Kontakt:

17. listopadu 170, Červený Kostelec

491 610 353

info@charitexmedical.cz

kutakova@pro-charitu.cz

www.zdravotnickepomucky.eu



Provozuje:

Pro-Charitu s.r.o.

Adresa provozovatele:

17. listopadu 170,
Červený Kostelec



Nabídka:

Integrační sociální podnik Pro-Charitu s. r. o. zahrnuje několik středisek realizujících svou činnost v různých odvětvích. Výroba a prodej zdravotnických pomůcek, oděvů a lůžkovin pod značkou ChariTEx. Výrobní program zdravotnických pomůcek je členěn do několika základních kategorií podle oblasti použití. Jedná se především o pomůcky antidekubitní, polohovací, rehabilitační, hygienické, manipulační, lůžkoviny a o funkční oblečení pro ošetřující personál, který tvoří trika, sukně, kalhoty a legíny. Pod značkou ChariTEx vznikají i nápadité dárkové, dekorativní a jiné originální výrobky, které svou praktičností a designem jistě udělají radost Vám i Vaším blízkým. Jedná se hlavně o šité hračky, kapsáře, tašky, zástěry, chňapky, polštáře a další.

Dostupnost:

Červený Kostelec,
Žireč

**Právní
forma:**

Společnost
s ručením
omezeným

**Náhradní
plnění:**



**Plátce
DPH:**



**IČ:
DIČ:**

28810619
CZ 28810619



V čem je naše podnikání společensky prospěšné?

Na výrobě produktů ChariTEX se podílí osoby se zdravotním postižením. Podporujeme tak jejich sociální začleňování a uplatnění na trhu práce. Dalším pozitivem je podpora sociálních a zdravotních služeb Oblastní charity Červený Kostelec, pod kterou patří Hospic Anežky České a Domov svatého Josefa v Žirči. Námí

vyráběné zdravotnické pomůcky jsou vyvíjeny v úzké spolupráci s těmito našimi sesterskými zařízeními, díky čemuž svou konstrukcí a celkovým zpracováním reflektují velmi důležitou zpětnou vazbu jak od samotných klientů, tak od ošetřujícího personálu a můžeme proto neustále naplňovat jejich potřeby.

Reference

„Dárková balení sirupů Camellus využíváme dlouhodobě jako dárky pro naše zaměstnance a obchodní partnery. S kvalitou výrobků Camellus jsme spokojeni a od zaměstnanců i od našich partnerů se nám dostává pozitivní zpětná vazba. Navíc využíváme výhody spojené s poskytováním náhradního plnění firm. Spolupráci se společností Pro-Charitu s.r.o. můžeme doporučit.“

Markéta Turková, Siemens, s.r.o.

Jihočeské centrum pro zdravotně postižené a seniory o.p.s.

Kontakt:

Zlatá stezka 133, Prachatice

721 001 422

reditelka@jczps.cz

www.jczps.webnode.cz

Provozuje:

Jihočeské centrum
pro zdravotně postižené a seniory o.p.s.

Adresa provozovatele:

SNP 559,
Prachatice



Nabídka:

Zboží v Prachatickém dobročinném obchůdku pochází výhradně z darů. Dárci k nám přinesou, co již nepotřebují a možná by to i vyhodili (oblečení, lůžkoviny, ručníky, knihy, dárkové předměty, hračky, keramiku, sklo, porcelán atd.) a zákazníci si koupí, co se jim hodí a udělá jim radost.

Dostupnost:

Prachatice

Právní
forma:

Obecně
prospěšná
společnost

Náhradní
plnění:

×

Plátce
DPH:

×

IČ:
DIČ:

26594463

-



V čem je naše podnikání společensky prospěšné?

Nabídnout prachatickým občanům obchod, kde mohou darovat věci, které již nepotřebují a zbytečně by jim zabíraly místo v domácnostech, nebo by je vyhodily. Tyto věci mohou zákazníkům přinést užitek. Věci prodáváme za velmi nízké ceny a jsou cenově dostupné pro širokou veřejnost. Obchůdek výhradně zaměstnává osoby se zdravotním postižením.

Reference

Nejlepší reference je, že se nám zákazníci vracejí.

Krámek Čistá duše



Kontakt:

Rozkošská 2322, Havlíčkův Brod

778 403 868

sklad@fokusvysocina.cz

www.gastro-cistaduse.cz



Provozuje:

Chráněné dílny Fokus Vysočina, s.r.o.

Adresa provozovatele:

5. května 356,
Havlíčkův Brod

Nabídka:

Prodejna potravin a drogistického zboží pro pacienty, personál i návštěvníky nemocnice. Nabízíme základní potraviny - pečivo, ovoce, mléčné výrobky a uzeniny i rychlé občerstvení ve formě zákusků, chlebíčků vlastní výroby, toustů, bramboráků nebo polévek. V létě točená zmrzlina. Prodej zboží firmám.

Dostupnost:

Okres
Havlíčkův
Brod

Právní forma:

Společnost
s ručením
omezeným

Náhradní plnění:



Plátce DPH:



IČ: DIČ:

2268248
CZ02268248



V čem je naše podnikání společensky prospěšné?

Posláním společnosti Chráněné dílny Fokus Vysočina je vytváření vhodných pracovních míst pro lidi se zdravotním postižením, především pro lidi s duševním onemocněním, tak, aby mohli rozvíjet své pracovní dovednosti a schopnosti se zřetelem na individualitu člověka. Nabízíme pracovníkovi možnost zkusit si pracovat, určit si rozsah pracovní doby a pracovní činnost a zároveň vytvářet ekonomicky

zajímavé produkty či služby pro společnost. Úspěch v sociálním podnikání je pro nás důkazem efektivity sociálních služeb mateřské organizace v oblasti integrace a uplatnění klientů na trhu práce. Proto rozvoj a ekonomická stabilita společnosti Chráněné dílny Fokus Vysočina, s.r.o. jsou pro nás velmi důležité a potvrzují význam naší práce v integraci lidí se zdravotním postižením.

Reference

Psychiatrická nemocnice Havlíčkův Brod

Krámek pod Věží

Kontakt:

Hasskova 95/16, Třebíč

607 380 458

kramek@vratka.cz

www.vratka.cz



Provozuje:

Vrátko Třebíč s.r.o.

Adresa provozovatele:

L. Pokorného 56/19,
Třebíč



Nabídka:

Najdete zde všechny výrobky z našich dílen a pekárny pěkně pohromadě. Vedle naší tvorby vám nabídneme i regionální výrobky z Vysočiny. BEZOBALOVÝ OBCHOD a výrobky zdravé výživy jsou nedílnou součástí této provozovny. Třebíčané byli jedni z prvních v republice, kteří mohli nakupovat „bezobalově“ do vlastních nádob či do papírových sáčků. Zde si můžete dále vybrat z velké škály Davídkova koření, syroby i sirupy, med, sušené ovoce a spoustu dalších pochutin. Chcete si udělat příjemnou chvíli u dobrého čaje? U nás najdete všechno, co potřebujete. Prostírání ušité v naší dílně, krásný keramický hrneček a do něj dobrý čaj, oslazený medem z Vysočiny. Nakupem u nás uděláte radost sobě i nám.

Dostupnost:

Třebíč

Právní
forma:

Společnost
s ručením
omezeným

Náhradní
plnění:



Plátce
DPH:



IČ:
DIČ:

29268427
CZ29268427



V čem je naše podnikání společensky prospěšné?

Dáváme práci lidem, kteří by v jiném pracovním prostředí nebyli schopni fungovat. Zaměstnáváme lidi s různým kombinovaným postižením. U nás je akceptováno pomalejší pracovní tempo. Přidaná hodnota je ve spokojenosti našich zaměstnanců, kteří chodí rádi do práce a tím žijí plnohodnotný život. Díky Vrátkům se

k lepšímu mění pohled místních na práci lidí s postižením, stejně tak se mění přístup zaměstnavatelů. Podporujeme „recyklaci“ vyřazených, ale stále užitečných věcí. Prodáváme šatstvo, obuv, doplňky i knihy z druhé ruky. Upřednostňujeme lokální dodavatele (látky pro šicí dílnu, suroviny pro pekárnu).

Květná Zahrada - obchůdek

Kontakt:

Květná - náves, bez č.p., Květná

723 089 261

kvetnazahrada@seznam.cz

www.kvetnazahrada.cz



Provozuje:

Květná Zahrada, z.ú.

Adresa provozovatele:

Květná 40,
Květná



Nabídka:

Obchůdek Květná prodává sortiment základních potravin a drobné drogerie, dále sýry z naší sýrárny Květná a uzeniny od lokálního malovýrobce. Vaříme výbornou kávu, v létě točíme zmrzlinu a v zimě nabízíme svačínové polévky.

Obchůdek je otevřen v letní sezóně denně včetně neděle a v zimní sezóně od pondělá do soboty. V Obchůdku je k dispozici free wifi a hotspot, dále informace pro turisty a návštěvníky Květné a okolí.

Dostupnost:

Svitavsko
a okolí

**Právní
forma:**

Ústav

**Náhradní
plnění:**



**Plátce
DPH:**



**IČ:
DIČ:**

27005879
CZ27005879



V čem je naše podnikání společensky prospěšné?

Nosným tématem našeho sociálního podnikání je tzv. „prostupné zaměstnávání“, což je způsob, jakým pomáháme mladým lidem z našeho Domu na půl cesty Květná získat a udržet si pracovní návyky. Systém má 4 fáze a celý průběh trvá rok až rok a půl. První fází je pracovní terapie, pomocí které zjistíme, kdo o práci opravdu stojí, další fází je zaměstnání v našem

sociálním podniku, třetí fází je absolvování dlouhodobé stáže v některé z partnerských firem a poslední fází je vstup na volný trh práce. V posledních letech jsme začali také pracovat se skupinami osob obtížně umístitelných na trhu práce - osobami nad 50 let věku, s nízkým vzděláním, zdravotním handicapem, apod.

Lemanta s.r.o.

Kontakt:

Uhelná 599/5, Kutná Hora

722 927 279

info@lemanta.cz

www.lemanta.cz



Provozuje:

Lemanta s.r.o.

Adresa provozovatele:

Uhelná 599/5,
Kutná Hora - Vnitřní Město



Nabídka:

Prodejna je zaměřena na podporu lokálních výrobců a pěstitelů, a tak zde naleznete například mléčné výrobky a sýry z Farmy Bláto, pálenky a likéry Agnes ze Zelené Bohdanče, pivo z Přátelského pivovaru Malešov, kávu z pražírny Kávy pitel, Kutnohorský med Dušana Hrčkuláka, jablečný cider od Silver Cider, vína od místních vinařů, čokoládové výrobky Lidka, drátěné šperky od Petra „Bubuna“ Sádla a mnohé další. Lemanta dále nabízí širokou škálu vlastních výrobků „100% handmade z Kutné Hory“. Všechny produkty vznikají v naší kutnohorské manufaktuře, kde zpracováváme především ovoce a zeleninu od místních pěstitelů a z vlastního jabloňového sadu. Výsledkem jsou džemy a sirupy Lemanta, které získaly prestižní označení „Kutnohorsko regionální produkt“. V nabídce našich výrobků naleznete také např. jablečný mošt, kečup, sušené ovoce, vaječný likér či různé dekorační předměty.

Dostupnost:

Kutná Hora,
Benešov
– kamenné prodejny,
Celá ČR eshop

**Právní
forma:**

Společnost
s ručením
omezeným

**Náhradní
plnění:**



**Plátce
DPH:**



**IČ:
DIČ:**

3865614
CZ03865614



V čem je naše podnikání společensky prospěšné?

Již od založení fungujeme na principech sociálního podnikání. Naše cílová skupina jsou OZP a maminky samoživitelky v tíživé životní situaci. Podporujeme lokální

producenty a ekonomiku, veškerá naše činnost je maximálně šetrná k životnímu prostředí, veškerý zisk reinvestujeme zpět do dalšího rozvoje firmy.

Reference

Metalcom a.s., KH Hotels s.r.o., Hotel U Kata s.r.o.

MYJÓMI družstvo invalidů

Kontakt:

Špitálka 91/23, 602 00 Brno
 Cejl 43/111, 602 00 Brno
 V Zahrádkách 2220/9a, 568 02 Svitavy
 Komenského 1301/6, 671 72 Miroslav
 V Zahrádkách 2220/9a, 568 02 Svitavy
 Komenského 1301/6, 671 72 Miroslav

607 076 166

obchod@myjomi.cz

www.myjomi.cz



Provozuje:
 MYJÓMI družstvo invalidů

Adresa provozovatele:
 Špitálka 91/23,
 Brno



Nabídka:

Dlouhodobě dodáváme balenou hoblinovou podestýlku a nebarvenou dřevitou vlnu do chovatelských potřeb.

Svou nabídku jsme rozšířili o barvenou dřevitou vlnu určenou k dekoračním účelům, kterou nabízíme v širokém barevném spektru. Ta nalezne široké využití v různých dárkových balíčcích a dalších dekoracích ke všemožným příležitostem.

Nově připravujeme web věnovaný právě barvené dřevité vlně. Od dubna toho roku tedy budete moci objednávat barvenou verzi také ke svým účelům.

Dostupnost:

Celá ČR

**Právní
forma:**

Družstvo

**Náhradní
plnění:**



**Plátce
DPH:**



**IČ:
DIČ:**

2836823
 CZ02836823

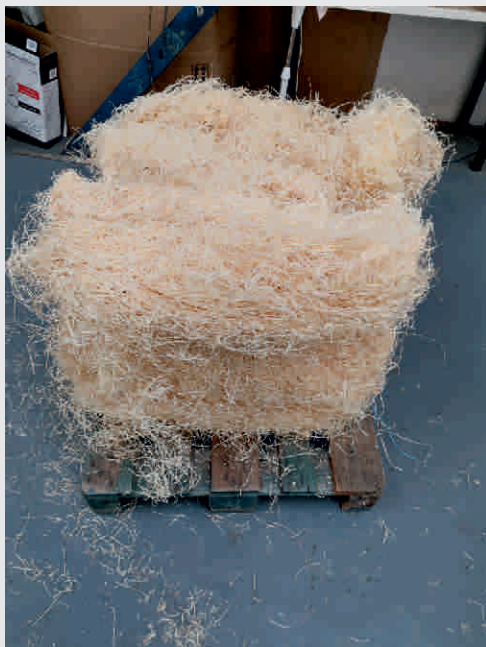

V čem je naše podnikání společensky prospěšné?

Zaměstnáváme osoby s různými druhy zdravotního postižení včetně těžkých handicapů, spolupracujeme i s poskytovateli sociální rehabilitace, aby pracovní zařazení našich zaměstnanců bylo optimální a aby jim byla poskytována kvalifikovaná podpora v tíživých životních situacích, s nimiž se mohou ve svém životě potkat. Vytváříme pro ně vhodné

pracovní pozice a speciálně upravená pracovní místa, čímž přispíváme k jejich integraci do většinové společnosti, současně jim dáváme možnost seberealizace a vyšší ekonomické samostatnosti. Uplatňujeme pravidla individuálního přístupu k osobám se zdravotním postižením.

Obchodní aktivity, výdej zásilek

Kontakt:

Žižkova 7/15, Zábřeh

736 509 432

obchod@reparto.cz

www.reparto.cz



REPARTO Zábřeh
sociální firma

Provozuje:

REPARTO Zábřeh s.r.o.

Adresa provozovatele:

Žižkova 7/15,
Zábřeh



Nabídka:

Ve spolupráci s našimi obchodními partnery Vám můžeme nabídnout komplexní dodávky spotřebního materiálu i vybavení pro Vaši každodenní potřebu v provozech kanceláře, výroben, skladů, ubytovacích, kuchyňských a dalších kapacit:

- čistící, dezinfekční a úklidové prostředky
- papírenské a kancelářské potřeby, nové i recyklované tonery
- výpočetní, kancelářskou techniku a elektroniku
- reklamní a propagační předměty, reprezentativní dárky pro obchodní partnery, benefiční prodej výrobků klientů sociálních služeb s handicapem,...

Všechny dodávky uskutečňujeme v režimu s tzv. náhradním plněním. Jsme v regionu smluvním výdejním místem přepravních společností Zásilkovna.cz a PPL ParcelShop pro výdej balíčků s nákupy z e-shopů. Pronajímáme své zázemí pro uskutečnění seminářů, školení a vzdělávání.

Dostupnost:

Celá ČR

**Právní
forma:**

Společnost
s ručením
omezeným

**Náhradní
plnění:**



**Plátce
DPH:**



**IČ:
DIČ:**

29394431
CZ29394431



V čem je naše podnikání společensky prospěšné?

Posláním sociální firmy REPARTO Zábřeh s.r.o. je poskytovat lidem se zdravotním postižením, kteří žijí v oblasti Zábřežska, Mohelnicka a Litovelska možnost pracovního uplatnění. A to provozováním stávajících (z Charity Zábřeh převedených) a zřizováním nových chráněných pracovních míst ve spolupráci s Úřadem práce Šumperk. Naše sociální firma tak reaguje na vysokou nezaměstnanost lidí s handicapem a snaží se rozšířit prostor pro jejich

zaměstnání. Naší snahou je umožnit jim plnohodnotné začlenění do společnosti. Chceme být společností, se kterou se partnerům vyplatí spolupracovat, dostanou vždy kvalitní službu či výrobek a svého rozhodnutí pro nás nebudou nikdy litovat. Chceme prezentovat práci lidí s postižením v tom nejlepším světle a být jim dobrým zaměstnavatelem.

Reference

ECOLAB a FM SERVIS Trutnov (čistící, dezinfekční a úklidové prostředky), BÜROPROFI (papírenské a kancelářské potřeby), T.S. BOHEMIA (výpočetní, kancelářská technika a elektronika), ... Můžete vybírat z existujících katalogů, o zcela individuální ceny nás ale se soupisem požadovaného kontaktujte. ZÁSILKOVNA.CZ a ParcelShop PPL (příjem a výdej zásilek a balíčků z e-shopů).

Obchůdek Borůvka

Kontakt:

V Pevnosti 13/4, Praha 2

241 083 264

obchudek@boruvkapraha.cz

www.boruvkapraha.cz/
provizovny/obchudek-boruvka



Provozuje:

Borůvka Praha o.p.s.

Adresa provozovatele:

V pevnosti 13/4,
Praha 2



Nabídka:

Nabízíme výrobky zejména chráněných dílen, které vyrábějí lidé se znevýhodněním. V Obchůdku Borůvka najdete spoustu krásných rukodělných výrobků jako jsou keramika, ručně malované hrnečky, dřevěné hračky, batikované šátky, malované látkové polštářky, trička, náušnice, obrázky, pohlednice, magnety, apod. Obchůdek zaměstnává osoby se zdravotním postižením. Jsme poskytovali náhradního plnění.

Dostupnost:

Praha

**Právní
forma:**

Obecně
prospěšná
společnost

**Náhradní
plnění:**



**Plátce
DPH:**



**IČ:
DIČ:**

67985351
CZ67985351



V čem je naše podnikání společensky prospěšné?

Obchůdek Borůvka zaměstnává osoby s tělesným postižením a také v něm probíhá intenzivní pracovní-tréninkový program s názvem „Pracuji, tedy jsem“. Pracovní trénink je určen pro lidi s tělesným postižením, kteří mají malou či žádnou pracovní praxi, či jsou po úrazech

a snaží se vrátit na trh práce. Je zaměřen na získání pracovních zkušeností a nácvik zvládnání pracovní zátěže srovnatelné se zaměstnáním v běžných podmínkách, pomáhá s hledáním práce po skončení tréninku.

Reference

"Velmi příjemný obchůdek se spoustou výrobků. Doporučuji k návštěvě." Zdroj: Facebook

Obchůdek Hátovinky

Kontakt:

Koželská 205,
Ledeč nad Sázavou

730 177 740

hata.ops@seznam.cz

www.hata-ops.cz



Provozuje:

Háta, o.p.s.

Adresa provozovatele:

Barborka 1191,
Ledeč nad Sázavou



Nabídka:

Prodáváme ručně vyráběné
produkty klientů Centra denních
služeb Barborka.

Výrobky z keramiky: malované
hrníčky, skleničky a doplňky
Výrobky z papíru: tašky, srdíčka
Výrobky z „lesa“: proutěné košíčky,
stojánky na tužky, vánoční dekorace,
dřevěné dekorace

Výrobky z látek: srdíčka, malované
hedvábné šátky, trička, riflové
nákupní tašky, pelíšky pro kočky
a pejsky, hračky pro pejsky

A spoustu dalších věcí...

Dostupnost:

Ledeč
nad Sázavou

Právní
forma:

Obecně
prospěšná
společnost

Náhradní
plnění:



Plátce
DPH:



IČ:
DIČ:

28861094
-



V čem je naše podnikání společensky prospěšné?

Vytváříme klidnou pracovní atmosféru, podporujeme týmového ducha a pomáháme se zdokonalovat se, jak v odbornosti, tak v začleňování do běžného života. To je především účelem integračních sociálních podniků. Vedle základního principu podnikatelských subjektů – dosahování zisku je naším cílem pomáhat osobám zdravotně postiženým (OZP) a zdravotně znevýhodněným (OZZ) k ná-

vratu na trh práce. Zaměstnáváním osob sociálně znevýhodněných se snažíme předcházet sociálně patologickým jevům souvisejících s nezaměstnaností a nemožností pozitivní seberealizace. Ve většině případů jsme jedinou možností pro lidi z Ledče nad Sázavou a okolí najít pracovní uplatnění, neboť jejich zdravotní omezení jim neumožňuje běžné pracovní nasazení, jako to vyžaduje komerční firma.

Reference

Město Leděč nad Sázavou

Obchůdek, Sdružení Neratov

Kontakt:

Bartošovice v Orlických horách 84
Rokytnice v Orlických horách

494 320 213

obchod@neratov.cz

www.neratov.cz



Provozuje:

Sdružení Neratov, z.s.

Adresa provozovatele:

Bartošovice v Orlických horách 84,
Rokytnice v Orlických horách



Nabídka:

Obchod nabízí kromě smíšeného zboží i neratovské suvenýry (pohledy, oplatky, turistické známky), výrobky chráněných dílen Kopeček a neratovské pivo Prorok.

Dostupnost:

Královéhradecký
a Pardubický kraj

**Právní
forma:**

Spolek

**Náhradní
plnění:**



**Plátce
DPH:**



**IČ:
DIČ:**

46456970
CZ46456970

V čem je naše podnikání společensky prospěšné?

Neratovský obchod je zároveň chráněnou dílnou. Prodávají zde lidé s postižením, v tomto případě jde o postižení zdravotního typu problémy se zády atd. Protože je práce v obchodě náročná i fyzicky, vypomáhají zde zdraví brigádníci, aby se zaměstnanci obchodu mohli šetřit s ohledem na své zdraví. Obchod nabízí výrobky

chráněných dílen, jejichž prodejem zákazníci podporují rozvoj a činnost neratovského spolku. Obchod je také pomocníkem hospody v době, kdy je zavřená nebo má přetlak hostů. V nabídce obchodu je totiž i drobné občerstvení, které hladovému poutníkovi vždy přijde vhod.

Reference

OEZ, a. s. pobočka Králíky, Léčebný ústav Albertinum, Obec Bartošovice v Orlických horách, Assa Abloy Rychnov nad Kněžnou, Coop Ústí nad Orlicí, Alza cz, Česká Spořitelna, a. s., Reifaisen Leasing, Zákazníci chráněných dílen Kopeček

Pekárna Poezie

Kontakt:

Ul. Míru 1400, Frýdlant

602 165 096

sarka@terra-mater.cz

[www.na-marianske-strani.cz/
pekarna_poezie](http://www.na-marianske-strani.cz/pekarna_poezie)



Provozuje:

Terra Mater, s.r.o.

Adresa provozovatele:

Dolní Oldřiš 3,
Bulovka



Nabídka:

V občůdku Pekárna Poezie prodáváme výtečný kváskový řemeslný chléb z kvalitní mouky a živého kvasu, sušenky, na jejichž výrobu používáme kvalitní mouky, výhradně třtinový cukr, nebo med, v peci sušené ovoce a ovocné pergameny natrhané, nebo posbírané v naší severní krajině. Dobré koření a mouky, vše z konvenčního i ekologického zemědělství. Ke čtení je tu polička s knihami plnými poezie a zdravá ovocná a bylinná vína.

Dostupnost:

Frýdlantsko,
Liberec,
Görlitz

**Právní
forma:**

Společnost
s ručením
omezeným

**Náhradní
plnění:**



**Plátce
DPH:**



**IČ:
DIČ:**

22795596
CZ22795596



V čem je naše podnikání společensky prospěšné?

Vyrábíme a prodáváme především pro obyvatele regionu.

Reference

Využíváme facebook.

Pralinky s příběhem

Kontakt:

Vrbenská 803, Valašské Meziříčí

736 513 526

obchod@pralinkyspribehem.cz

www.pralinkyspribehem.cz



Provozuje:

1. VALAŠSKÁ DIAKONICKÁ s.r.o.

Adresa provozovatele:

Vrbenská 803,
Valašské Meziříčí



Nabídka:

Obchod je druhou částí našeho sociálního podniku Pralinky s příběhem. Prodáváme zde s láskou vyrobené produkty z naší dílny. K nabídce stálých druhů pralinek a čokolád přidáváme také limitované edice, které jsou určené k různým příležitostem k Vánocům, svatý Valentýn, Velikonoce, Den matek, konec školního roku. Rádi vytváříme originální krabičky. Kreslením a psaním na krabičky sdělujeme příběhy, sny, přání. Naším přáním je, aby byl příběh chutný, krásný a originální.

Dostupnost:

Celá ČR
i zahraničí

**Právní
forma:**

Společnost
s ručením
omezeným

**Náhradní
plnění:**



**Plátce
DPH:**



**IČ:
DIČ:**

1440098
CZ01440098

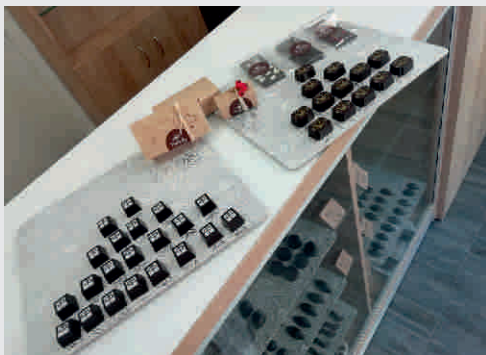

V čem je naše podnikání společensky prospěšné?

V 1. VALAŠSKÉ DIAKONICKÉ, s.r.o. nacházejí lidé se zdravotním postižením cestu k pracovnímu uplatnění, k profesnímu rozvoji a ke kvalitnímu životu. Sdílení diakonických hodnot a aktivní zapojení všech našich zaměstnanců pomáhá znevýhodněným překonávat překážky na této cestě. Naším sociálním podnikáním usilujeme o co největší společenský

prospěch. Lidé s různými znevýhodněními jsou součástí naší společnosti, proto i zaměstnávání lidí s hendikepy by mělo být ve společnosti běžné. Bohužel tomu tak není a objevuje se zde mnoho překážek - někdy architektonické, někdy komunikační, a často jsou to také naše předsudky.

1 VALAŠSKÁ
DIAKONICKÁ

Reference

Naprostο famózní čokoládové pralinky připravované s láskou. Jsou velmi lahodné a úsměv prodávající je zdarma... Jsou výborné! Troufám si říct, snad nejlepší, co jsem kdy měla. Všichni jste moc šikovní, fandím vám a přeji hodně štěstí!

Výborná chuť pralinek, vyrobené opravdu s láskou a z kvalitní čokolády.

Přírozenou cestou s.r.o.

Kontakt:

Dolní náměstí č 8/9, Olomouc

603 803 876

prirozenoucestou@email.cz

www.prirozenoucestou.cz



Provozuje:

Přírozenou cestou s.r.o.

Adresa provozovatele:

Chválkovická 562/122,
Olomouc



Nabídka:

Zabýváme se prodejem a výrobou produktů pro zdraví a celkovou pohodu. Nejsme klasická zdravá výživa, ale naším cílem a vizí je specializovat se na určité segmenty z přírodních produktů. Nabízíme zejména čaje a koření a to jak v BIO kvalitě, tak od zodpovědných producentů. Kávu máme opět v BIO kvalitě a také konvenční z místní pražírny. Dále nabízíme aromaterapeutické produkty, gemmoterapeutické výrobky, sušené plody, kvalitní čokolády, prověřené doplňky stravy a sušené ovoce od místních pěstitelů. Většina výrobků je v BIO kvalitě nebo má jinou certifikaci. Pokud si nejsme kvalitou jistím tak zboží neprodáváme. V rámci kompletační dílny děláme drobné výrobky, zejména vyrábíme ozdoby a následně kompletujeme dárkové zboží. Také vytváříme grafiku na čaje na zakázku a čaje dodáváme do firem a institucí. V rámci služeb provozujeme masérnu, kde máme i zvedací zařízení pro vozíčkáře.

Dostupnost:

Olomoucký kraj

**Právní
forma:**

Společnost
s ručením
omezeným

**Náhradní
plnění:**



**Plátce
DPH:**



**IČ:
DIČ:**

29381185
CZ29381185



V čem je naše podnikání společensky prospěšné?

Naše společenská prospěšnost spočívá v tom, že od roku 2012 zaměstnáváme osoby se zdravotním postižením a osoby pečující o osobu blízkou. Toto jsou naše dvě hlavní cílové skupiny a celkově naše firma zaměstnává více jak 90 % znevýhodněných osob. Nabízíme práci také osobám v nejvyšším stupni postižení, a tak máme v týmu několik osob na vozíku. Klademe velký důraz na bezbariérovost pracovišť a zázemí, na kvalitní pracovní podmínky a na celkově vstřícné a přívětivé prostředí. Také zaměstnancům umožňujeme profesní růst formou

školení a kurzů a máme zavedenou, v rámci zaměstnání, psychosociální podporu znevýhodněných osob. Působíme lokálně a spolupracujeme s místními orgány státní správy, spolky a firmami. Účastníme se akcí místních spolků a iniciativ a dle možností přispíváme drobnými dárky na jejich akce. Spolupracujeme se školami a umožňujeme výkon praxe studentů nebo exkurze na pracoviště. Jako registrovaný zaměstnavatel osob se zdravotním postižením, poskytujeme náhradníplnění.

Prodejní centra Tescoma

Kontakt:

Chlumecká 765/6, Praha

601 563 590

piskacova.a@ergotep.cz

www.ergotep.cz

www.tescoma.cz



tescoma.

Provozuje:

ERGOTEP, družstvo invalidů

Adresa provozovatele:

Zábořská 93, Záboří
Proseč



Nabídka:

Budování značkových Prodejních center Tescoma jsme zahájili v roce 2012. Tescoma tehdy oslovila Ergotep s poptávkou na vybudování sítě prodejen v celé ČR v rámci unikátního projektu typu rovné spolupráce byznysové firmy Tescoma s.r.o., Zlín a lídra sociálního podnikání Ergotep, družstva invalidů Proseč. Tento projekt plynule navázal na již dlouhodobě existující spolupráci, jelikož Ergotep v té době již pro Tescomu zajišťoval kompletní skladování a distribuci českého a polského značkového e-shopu firmy Tescoma. V současné době provozujeme 18 Prodejních center Tescoma po celé České republice ve 13 krajích.

Dostupnost:

Plzeň, Praha, Litvínov,
Kroměříž, Hranice, Zlín, Ostrava,
Havlíčkův Brod, Teplice (OC Galerie
a OC Olympie), Karlovy Vary,
České Budějovice, Proseč, Kolín,
Hradec Králové (OC Atrium
a OC Aupark), Vyškov

**Právní
forma:**

Družstvo

**Náhradní
plnění:**



**Plátce
DPH:**



**IČ:
DIČ:**

25997815
CZ25997815

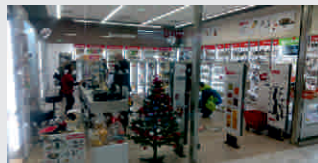

V čem je naše podnikání společensky prospěšné?

Ukazujeme v čem jsme odlišní: Jedinečnými projekty přistupujeme ke vzdělávání osob zdravotně znevýhodněných.

Udáváme směr: Podporujeme vznik nových pracovních míst k uplatnění osob se zdravotním znevýhodněním. Rozmanitost pracovních týmů pozitivním způsobem ovlivňuje firemní prostředí.

Inspirujeme ostatní: Podporujeme zajímavé volnočasové aktivity a společensky odpovědné iniciativy zejména v našem regionu.

Plníme udržitelné závazky: Efektivně usilujeme o ochranu životního prostředí a přinášíme řešení jak pro svůj provoz, tak pro partnery či zákazníky.

Reference

Firma Ergotep patří dlouhodobě k významným provozovatelům našich prodejních center. Má to prostý důvod: lidé, se kterými spolupracujeme, jsou svědomití, zodpovědní a pracovití. Ergotep je pro nás zárukou toho, že značka TESCOVA se bude dál rozvíjet. Tomáš Baťa pronesl: „dobrý obchod je takový, kde jsou spokojeni všichni zúčastnění.“ A přesně toto je ten případ.

Mgr. Miroslav Seidl obchodní ředitel TESCOVA, s.r.o.

Regionální informační centrum Česká Skalice

Kontakt:

Legionářská 33, Česká Skalice

491 453 870

infocentrum@ceskoskalicko.cz

www.ceskoskalicko.cz



Provozuje:

Centrum rozvoje Česká Skalice, o.p.s.

Adresa provozovatele:

Křenkova 477,
Česká Skalice



Nabídka:

Prodej regionálních produktů,
na jejichž výrobě se podílí i osoby
se zdravotním, sociálním nebo
kulturním znevýhodněním.

Dostupnost:

Královohradecký
kraj

Právní
forma:

Obecně
prospěšná
společnost

Náhradní
plnění:



Plátce
DPH:



IČ:
DIČ:

26640767
CZ26640767



V čem je naše podnikání společensky prospěšné?

Naše podnikatelské aktivity financují obnovu a údržbu památkově chráněných objektů a míst v České Skalici a v blízkém okolí. Na práci se podílí osoby se zdravotním, sociálním nebo kulturním znevýhodněním.

Restart Shop

Kontakt:

Biskupská 1, Praha 1

774 435 709

obchod@restartshop.cz

www.restartshop.cz

RESTART SHOP OBCHOD S DAROVANÝM ZBOŽÍM
NA PODPORU SLUŽEB PRO MLÁDEŽ

Provozuje:

Česká asociace streetwork, o.p.s.

Adresa provozovatele:

Dělnická 887/26,
Praha Holešovice



Nabídka:

Restart Shop je dobročinný obchod s darovaným zbožím, který podporuje osoby ohrožené sociálním vyloučením prostřednictvím podporovaného a tréninkového zaměstnání. Cílovou skupinou jsou osoby bez přístřeší, osoby dlouhodobě nezaměstnané, osoby ohrožené závislostmi a příslušníci etnických menšin, včetně osob z odlišného sociokulturního prostředí, imigrantů a azylantů. Najdete nás v Praze v Holešovicích a na Vinohradech.

Dostupnost:

Praha

**Právní
forma:**

Obecně
prospěšná
společnost

**Náhradní
plnění:**

×

**Plátce
DPH:**

×

**IČ:
DIČ:**

2032929
CZ02030929

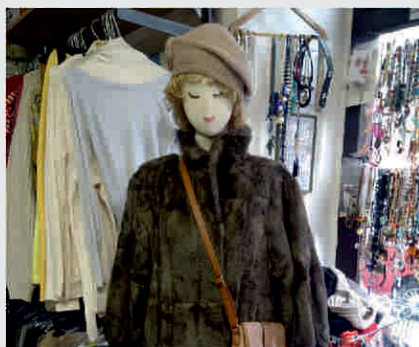
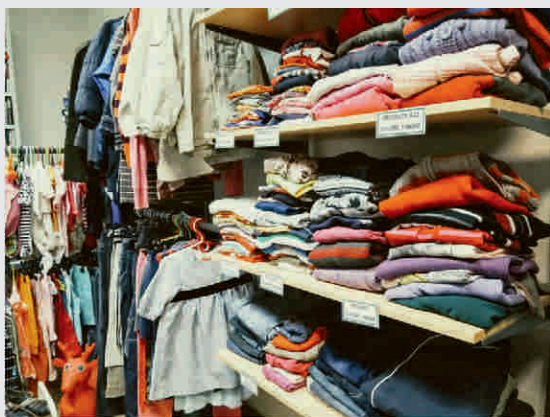

V čem je naše podnikání společensky prospěšné?

V Restart Shopu zaměstnáváme lidi, kteří mají obtížný vstup na trh práce z důvodu nedokončeného vzdělání, nízké kvalifikace, nefunkční rodiny, záznamu v trestním rejstříku, zkušeností se závislostmi a přesto chtějí pracovat. Poskytujeme jim

tréninkové pracovní místo, zvýšení kompetencí, pracovních návyků a sebevědomí a pomáháme jim hledat místa na otevřeném trhu práce. Najdete nás na Praze 1 a 7.

Růžová store n°7

Kontakt:

Růžová 7, Praha 1

777 259 832

hrackoteka@gmail.com,
jana.rehorkova@gmail.com

www.hrackoteka.cz



Provozuje:

Hračkoteka s.r.o.

Adresa provozovatele:

Korunní 1773/117,
Praha



Nabídka:

V roce 2016 jsme v Růžové ulici na Praze 1 otevřeli obchod Růžová 7. Z počátku byl koncept zaměřen pouze na české tvůrce. Nyní zde kromě lokálních tvůrců naleznete také hračky z Paříže a Londýna. Kromě hraček zde nabízíme dětské nádobí a spoustu vymazlených dárků pro čerstvě narozená miminka. S výběrem hraček Vám pomůže Nedyalka, Gábina, Lída a Markéta.

Dostupnost:

Praha

Právní
forma:

Společnost
s ručením
omezeným

Náhradní
plnění:



Plátce
DPH:



IČ:
DIČ:

3493288
CZ03493288



V čem je naše podnikání společensky prospěšné?

Pokud koupíte produkt v Hračkotéce, podpoříte tak myšlenku zapojování lidí s postižením do normální společnosti. Náš byznys stojí na zákaznících, kterým je sympatická naše myšlenka zapojování lidí

s postižením do společnosti. Naši zákazníci většinou myslí prosociálně a proenvironmentálně. Nákupem u nás si udělají dvojitou radost. Koupí si kvalitní a krásnou věc a podpoří dobrý projekt.

Školská - Original store

Kontakt:

Školská 34, Praha 1

777 259 832

hrackoteka@gmail.com
jana.rehorkova@gmail.com

www.hrackoteka.cz



Provozuje:
Hračkotéka s.r.o.

Adresa provozovatele:
Korunní 1773/117,
Praha



Nabídka:

V našem hračkářství najdete designové hračky z přírodních materiálů s výjimečným zpracováním. Hračky pečlivě vybíráme a většinou samy ozkoušíme. Naše hračky rozvíjejí tvořivost a přirozený vývoj dětí. Rádi poradíme i rodičům postižených dětí s výběrem hračky pro konkrétní dítě. Jsme sociální firma Hračkotéka. Naším posláním je zaměstnávat lidi se zdravotním postižením a tím jim dát možnost se zapojit do normálního života.

Dostupnost:

Praha

**Právní
forma:**

Společnost
s ručením
omezeným

**Náhradní
plnění:**



**Plátce
DPH:**



**IČ:
DIČ:**

3493288
CZ03493288



V čem je naše podnikání společensky prospěšné?

Pokud koupíte hračku v Hračkotéce, podpoříte tak myšlenku zapojování lidí s postižením do normální společnosti. Náš byznys stojí na zákaznících, kterým je sympatická naše myšlenka zapojování lidí

s postižením do společnosti. Naši zákazníci většinou myslí prosociálně a proenvironmentálně. Nákupem u nás si udělají dvojitou radost. Koupí si kvalitní a krásnou věc a podpoří dobrý projekt.

Trafika Nádražní

Kontakt:

Nádražní ulice, Třebíč

776 565 852

www.vratka.cz



Provozuje:

Vrátko Třebíč s.r.o.

Adresa provozovatele:

L. Pokorného 56/19,
Třebíč



Nabídka:

Klasický novinový stánek, kde prodávají osoby s různým postižením

Dostupnost:

Třebíč

**Právní
forma:**

Společnost
s ručením
omezeným

**Náhradní
plnění:**



**Plátce
DPH:**



**IČ:
DIČ:**

29268427
CZ29268427



V čem je naše podnikání společensky prospěšné?

Dáváme práci lidem, kteří by v jiném pracovním prostředí nebyli schopni fungovat. Zaměstnáváme lidi s různým kombinovaným postižením. U nás je akceptováno pomalejší pracovní tempo. Přidaná hodnota je ve spokojenosti našich zaměstnanců, kteří chodí rádi do práce a tím žijí plnohodnotný život. Díky Vrátkům se

k lepšímu mění pohled místních na práci lidí s postižením, stejně tak se mění přístup zaměstnavatelů. Podporujeme „recyklaci“ vyřazených, ale stále užitečných věcí. Prodáváme šatstvo, obuv, doplňky i knihy z druhé ruky. Upřednostňujeme lokální dodavatele (látky pro šicí dílnu, suroviny pro pekárnu).

Trafika Vrátka

Kontakt:

Bráfova tř. 471, Třebíč

776 565 852

www.vratka.cz



Provozuje:

Vrátka Třebíč s.r.o.

Adresa provozovatele:

L. Pokorného 56/19,
Třebíč



Nabídka:

V této trafice si kromě cigaret a novin můžete zakoupit dárkové a upomínkové předměty vyrobené v chráněných dílnách. Obsluhují zde osoby ze zdravotním postižením.

Dostupnost:

Třebíč

**Právní
forma:**

Společnost
s ručením
omezeným

**Náhradní
plnění:**



**Plátce
DPH:**



**IČ:
DIČ:**

29268427
CZ29268427



V čem je naše podnikání společensky prospěšné?

Dáváme práci lidem, kteří by v jiném pracovním prostředí nebyli schopni fungovat. Zaměstnáváme lidi s různým kombinovaným postižením. U nás je akceptováno pomalejší pracovní tempo. Přidaná hodnota je ve spokojenosti našich zaměstnanců, kteří chodí rádi do práce a tím žijí plnohodnotný život. Díky Vrátkům se

k lepšímu mění pohled místních na práci lidí s postižením, stejně tak se mění přístup zaměstnavatelů. Podporujeme „recyklaci“ vyřazených, ale stále užitečných věcí. Prodáváme šatstvo, obuv, doplňky i knihy z druhé ruky. Upřednostňujeme lokální dodavatele (látky pro šicí dílnu, suroviny pro pekárnu).

TyfloCentrum Olomouc, o.p.s.

Sociální firma Ergones -
Prodej kompenzačních pomůcek

Kontakt:

Heyrovského 421/35, Olomouc

730 870 768

info@ergones.cz
klemesova@ergones.cz

www.ergones.cz

Ergones
SOCIÁLNÍ FIRMA

Provozuje:

TyfloCentrum Olomouc, o.p.s.

Adresa provozovatele:

I. P. Pavlova 184/69,
Olomouc



Nabídka:

V sekci pomůcek nabízíme elektronické kompenzační pomůcky typu:

- zvětšovací elektronické lupy
- ozvučené mobilní telefony
- braillovský řádek
- počítačové sestavy

Nabízíme Vám poradenství s výběrem vhodné kompenzační pomůcky, úpravu prostředí daného produktu na Vaše konkrétní požadavky, pomoc se získáním finančního příspěvku. Pomůcky jsou určeny nevidomým a slabozrakým, seniorům. Přínosem jsou příznivé ceny a kvalitní služby v každé části nákupu, osvědčená kvalita, zboží prochází výběrem vhodnosti pro zrakově postiženého. Zřizovatelem je TyfloCentrum Olomouc, o.p.s., které má více jak 15 let zkušeností s prací se zrakově postiženými. Zaměstnáváme více než 90 % osob se zdravotním postižením.

Dostupnost:

Celá ČR

**Právní
forma:**

Obecně
prospěšná
společnost

**Náhradní
plnění:**



**Plátce
DPH:**



**IČ:
DIČ:**

25862294
CZ25862294

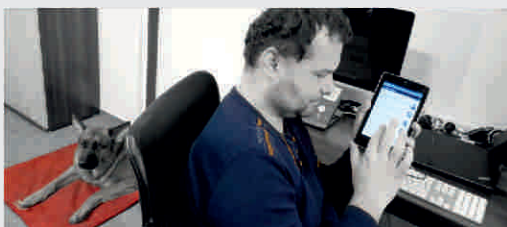

NEVIDÍME, ALE NAŠE PRÁCE JE VIDĚT!

Náš firma nabízí kompenzační pomůcky pro zrakově znevýhodněné, ale najdete u nás i sekce keramiky, potisků a výuky jazyků.



ErgOnes
SOCIÁLNÍ FIRMA



V čem je naše podnikání společensky prospěšné?

Preferujeme individuální přístup a osobní kontakt s klientem. Služby poskytujeme na míru našim klientům. Nákupem našich služeb a výrobků zvyšujete Vaši společenskou odpovědnost!

Přínos:

- podpoříte dílnu, kde pracují zdravotně znevýhodnění lidé
- podpoříte společenskou odpovědnost ve svém okolí - pomůžete snižovat nezaměstnanost těžce zrakově postižených
- posílíte marketingovou image vaší organizace.

Reference

Spektra: Spolupracujeme na dodávkách SW a HW pro naše klienty a klienty Spektry.

Zoomax: Jsme hlavním dovozcem a distributorem kamerových lup Zoomax.

Acedesign: Spolupracujeme na dodávkách SW a HW pro naše klienty a klienty Acedesign.

Tiflosystem: Jsme hlavním dovozcem a distributorem brailských řádků Tiflosystem Touchme.

Učebnice Vaníček

Kontakt:

Bohunická 52, Brno

608 878 681

radek@ucebnicevanicek.cz

www.ucebnicevanicek.cz



Provozuje:

Mgr. Radek Vaníček

Adresa provozovatele:

Ostrůvek 675,
Rajhrad



Nabídka:

Družstvo se zabývá především zásobováním škol učebnicemi a pomůckami. Firma Učebnice Vaníček patří k nejspolehlivějším dodavatelům učebnic, pomůcek a potřeb do základních i středních škol po celé republice. Také se zabýváme kooperačními činnostmi. Firma zaměstnává lidi se zdravotním hendikepem. Cílem firmy je poskytnout maximum pro své zaměstnance a zákazníky.

Dostupnost:

Celá ČR

**Právní
forma:**

Fyzická osoba
podnikající dle
živnostenského
zákonu nezapsaná
v obchodním rejstříku

**Náhradní
plnění:**



**Plátce
DPH:**



**IČ:
DIČ:**

67501346
CZ7106154055



V čem je naše podnikání společensky prospěšné?

Sociální podnik Učebnice Vaníček se sídlem v Brně má hlavní obor obchodování s učebnicemi a učebními pomůckami. Poskytuje školám zásobování, poradenství a náhradní plnění. Firma dlouhodobě naplňuje podmínky sociálního podnikání. Zaměstnáváním osob se zdravotním postižením a komplexní péčí o jejich potřeby přispívá k stabilní zaměstnanosti a sociálnímu postavení OZP. V pracovních týmech se setkávají na rovnocenných pozicích zdraví kolegové s těmi, kteří

řazením osudu bojují s problémy v oblasti smyslového vnímání, pohybové zdatnosti, psychické odolnosti nebo mentálních schopností. Unikátní je vysoký počet až 90 % osob se zdravotním postižením, působící v našem podniku. Při nástupu je jim poskytnuta pracovní rehabilitace. V období mimo hlavní dodavatelskou sezónu firma přijímá zakázky na subdodávky podnikům v oblastech montážních, kompletačních, obalovacích a jiných prací.

Výměník, z.s. Chráněná díla a Obchod U soba

Kontakt:

Lonkova 510, Pardubice

734 253 875

info@pdz.cz,
jana.izaiaszova@pdz.cz

www.pdz.cz



**PÉČE
O DUŠEVNÍ
ZDRAVÍ**

Provozuje:

Péče o duševní zdraví
- středisko Výměník, z.s.

Adresa provozovatele:

Mladých 325,
Pardubice



Nabídka:

Obchod spojený s chráněnou šicí dílnou nabízí originální výrobky, které mají osobitý vzhled a jsou vyráběny ručně. Vyrábíme a prodáváme krásné zbytečnosti a nezbytné maličkosti, jejichž hlavním cílem je udělat radost a také dát práci lidem se zdravotním znevýhodněním.

Dostupnost:

Region
Pardubicka

**Právní
forma:**

Pobočný
spolek

**Náhradní
plnění:**



**Plátce
DPH:**



**IČ:
DIČ:**

71238514
CZ71238514

V čem je naše podnikání společensky prospěšné?

Středisko Výměník, z.s. založila v roce 2000 jako svůj pobočný spolek organizace Péče o duševní zdraví, poskytovatel sociálních služeb pro lidi s duševní nemocí. Cílem pobočného spolku Výměník je rozvíjet pracovní a sociální dovednosti zdravotně handicapovaných lidí, zejména duševně nemocných, a nabízet jim

pracovní uplatnění formou chráněných pracovních míst. Klienti spolku mají na výběr ze spektra různě náročných a vzájemně průchozích programů. Výměník jako integrační sociální podnik pomáhá zejména duševně nemocným k integraci a uplatnění ve společnosti.

Reference

ÚP Pardubice, KÚ Pardubického Kraje, Magistrát města Pardubic

Zámecké zahradnictví

Kontakt:

u hřbitova, vchod z Jiráskovy ulice
Týn nad Vltavou

774 709 109

info@zamecke-zahradnictvi.cz

www.zameckezahradnictvi.webobce.cz

POMOC Týn nad Vltavou

Provozuje:

POMOC Týn nad Vltavou, z.s.

Adresa provozovatele:

Čihovice 30,
Týn nad Vltavou



Nabídka:

Obchod Zámeckého zahradnictví nabízí komplexní zahradnický sortiment a floristické služby. Najdete u nás českou a lokální produkci, náš rostlinný materiál pochází primárně od místních školkařů, nabízíme také výrobky farmářů z okolí a spolupracujeme s drobnými pěstiteli. Vyrábíme tematickou květinovou výzdobu na zakázku a zajišťujeme výzdobu veřejných prostor. Zámecké zahradnictví nabízí i spektrum zahradnických služeb a servis navrhování zahrad a parků, a to od počátečního návrhu až po realizaci a údržbu. Pro obce a veřejné subjekty zajistíme inventarizaci, ořez dřevin či návrh veřejné zeleně. Jsme zaměstnavatelem osob s postižením.

Dostupnost:

Jihočeský kraj

Právní
forma:

Spolek

Náhradní
plnění:



Plátce
DPH:



IČ:
DIČ:

65051238
CZ65051238



V čem je naše podnikání společensky prospěšné?

Zámecké zahradnictví je zaměstnavatelem osob s postižením a spolupracuje na projektech, které dlouhodobě nezaměstnaným lidem umožňují vrátit se do pracovního procesu. Při výběru materiálů pro náš obchod i pro realizaci zahrad a parků upřednostňujeme lokální

produkci. Již při plánování zahrad a veřejné zeleně dbáme o individuální přístup a skladbu rostlin volíme vždy tak, aby co nejlépe zapadaly do daného prostředí, byly odolné vůči změnám klimatu a poskytovaly místním obyvatelům přidanou hodnotu.



ODPADY A RECYKLACE

9.

- 1. Dílna Uherské Hradiště
- 2. Charita Hrabyně
- 3. Chráněná technická dílna Opava
- 4. ReShare Collecting
- 5. Separace odpadů Charita sv. Alexandra
- 6. TRIANON, z.s.
- 7. ZELENÁ DÍLNA s.r.o.

Dílna Uherské Hradiště

Kontakt:

Průmyslová 712, Uherské Hradiště

778 886 200

info@nadeje-otrokovickaops.cz
z.polakova@nadeje-otrokovickaops.cz

www.nadeje-otrokovickaops.cz/
montazni-dilna-uherske-hradiste

Naděje
otrokovická o.p.s.

Provozuje:

NADĚJE, otrokovická o.p.s.

Adresa provozovatele:

Wolkerova 1274,
Otrokovice



Nabídka:

V montážní dílně Uherské Hradiště se zaměstnanci věnují drobným technickým a montážním pracem – ruční zpracování a třídění elektroodpadu ze sběrných míst. Elektroodpad rozdělují a třídí podle druhu materiálu na plasty, kovy, textilie dle požadavku zákazníka. Doplnkově přijímáme zakázky na výrobu jednoduchých propagačních předmětů dle konkrétních požadavků zákazníka. K práci možná potřebujeme více času, delší zácvik, ale na oplátku nabízíme precizně odvedenou práci.

Dostupnost:

Uherské Hradiště

**Právní
forma:**

Obecně
prospěšná
společnost

**Náhradní
plnění:**



**Plátce
DPH:**



**IČ:
DIČ:**

29378800
CZ29378800



V čem je naše podnikání společensky prospěšné?

V provozu pracuje více než 90 % osob se středním stupněm mentálního handicapu. Vytváření a udržení pracovního uplatnění pro lidi s handicapem, pro které jsou možnosti najít a udržet si práci velmi obtížné, je naším hlavním cílem a směřováním. Zaměstnáním, jehož součástí je přímá podpora a vedení, umožňujeme lidem s handicapem, našim zaměstnancům, získat dlouhodobě pracovní uplatnění, rozvoj sociálních kompetencí

a jednoduše fungování v běžném životě. Zároveň našim zákazníkům dáváme poznat, že zdravotní handicap neznamena omezení. Tuto obousměrnost považujeme za společensky prospěšnou pro všechny zúčastněné. Zisk zde není cílem, nýbrž prostředkem k naplnění hlavního cíle. A přidaná hodnota? Tou je velká chuť pracovat, učit se novému a radost z práce. A ta je na výsledku vždy znát.

Charita Hrabyň

Kontakt:

Šilheřovice 453, Ostrava

732 625 640

hrabyne@charita.cz

www.hrabyne.charita.cz



Provozuje:
Charita Hrabyň

Adresa provozovatele:
Hrabyň 212,
Hrabyň



Nabídka:

Zabýváme se likvidací, sběrem a výkupem odpadů. Provádíme demontáž elektrozařízení a následné třídění odpadů. Prodej upraveného odpadu. Dále provádíme sběr textilu a jeho následného zpracování a třídění pro sociální potřeby a následně z nepoužitého textilu vyrábíme čisticí hadry pro průmysl.

Dostupnost:

Moravskoslezský,
Zlínský kraj,
Olomoucký kraj

**Právní
forma:**

Evidované
církevní právnické
osoby

**Náhradní
plnění:**



**Plátce
DPH:**



**IČ:
DIČ:**

73634000
CZ73634000

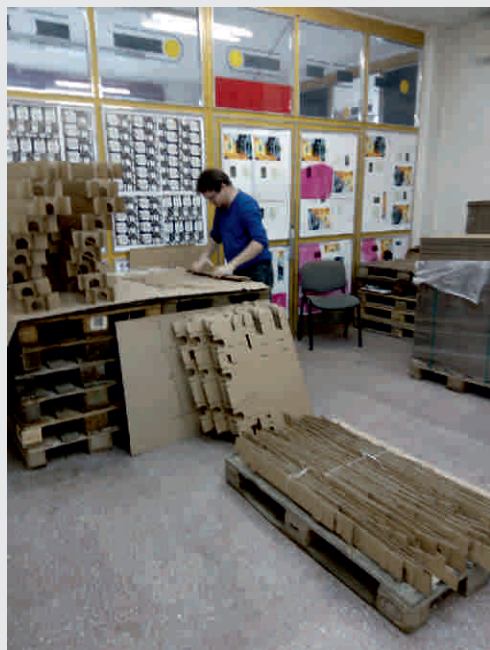

V čem je naše podnikání společensky prospěšné?

Můžeme lidem dát smysl znovu začít a být jim prospěšní na této cestě a to jak po pracovní stránce, životní i sociální.

Chráněná technická dílna Opava

Kontakt:

Zámecká 68, Velké Hoštice

731 625 802

info@charitaopava.cz
schaffartzik@charitaopava.cz

www.charitaopava.cz



Provozuje:
Charita Opava

Adresa provozovatele:
Přemyslovců 13/26,
Opava



Nabídka:

Zabýváme se zpracováním klasických i nebezpečných odpadů, zejména elektroodpadu. Přispíváme k řešení problému ekologické likvidace odpadů v opavském regionu.

Dostupnost:

Opava

**Právní
forma:**

Evidované
církevní právnické
osoby

**Náhradní
plnění:**



**Plátce
DPH:**



**IČ:
DIČ:**

43964591
CZ43964591



V čem je naše podnikání společensky prospěšné?

V rámci své činnosti se Charita Opava přihlásila ke konceptu sociálního podnikání, který se týká chráněný dílen a Wellness centra, které zaměstnávají z více než ¾ zaměstnance se zdravotním postižením (OZP). Celá organizace v přepočteném stavu pak zaměstnává kolem 60 %

OZP. Zajištěním smysluplné práce se snažíme přispět ke zlepšení života lidem se zdravotním postižením a jejich začleňování do společnosti. Napříč celou naší činností klademe důraz na minimalizaci negativních environmentálních aspektů a rizik, které z naší činnosti vyplývají.

ReShare Collecting

Kontakt:

U Nových Válcoven 1571/9, Ostrava

734 851 693

premysl_kramerius@czh.salvationarmy.org

ustredi@armadaspasy.cz

www.armadaspasy.cz

RESHARE
STORE

POUŽITÉ A VINTAGE OBLEČENÍ A NÁBYTEK



Provozuje:

Armáda spásy v České republice, z. s.

Adresa provozovatele:

Petržilkova 2565/23,

Praha Stodůlky

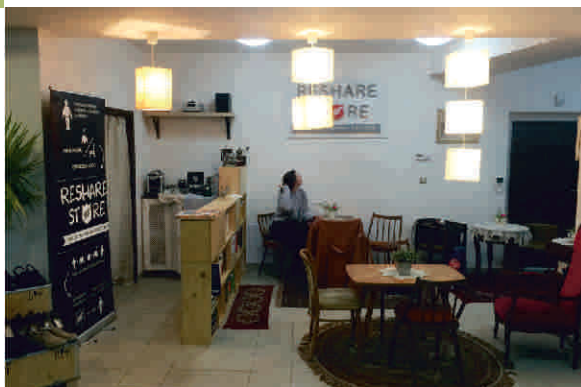

Nabídka:

Cílem projektu ReShare je dát nepotřebným věcem nové využití. Tyto věci mohou být darem a pomáhat někomu jinému, kdo je využije a potřebuje.

1. sběru použitého materiálu včetně textilu a obuvi;
2. získat ošacení pro cílovou skupinu (pro uživatele našich služeb)
3. získat možnost vytvoření „banky“ šatstva pro humanitární účely
4. vytvářením pracovních míst pro klienty Armády spásy a další osoby v nevýhodné situaci a špatné pozici na trhu práce;
5. získat finanční prostředky na podporu práce Armády spásy (dobročinné obchody ReShare Store, průmyslové zpracování)
6. opětovným využitím vybraného materiálu přispět k recyklaci a tím být ohleduplným k životnímu prostředí.

Dostupnost:

Celá ČR

**Právní
forma:**

Spolek

**Náhradní
plnění:**



**Plátce
DPH:**



**IČ:
DIČ:**

40613411
CZ40613411

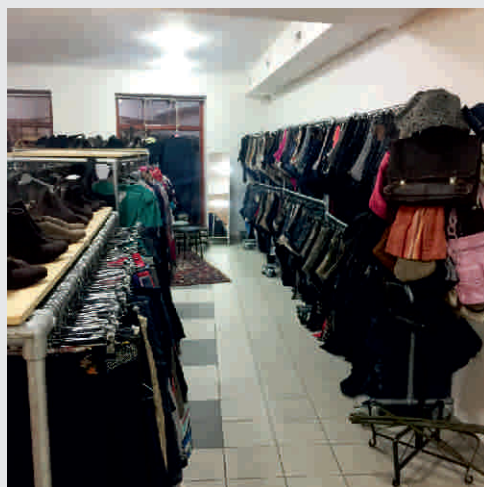

V čem je naše podnikání společensky prospěšné?

ReShare si klade za prioritu vytvoření plně funkčního podniku, který bude vytvářet pracovní místa pro lidi, s kterými Armáda spásy přichází do kontaktu, a to zejména v rezidenčních službách pro bezdomovce, ve kterých je Armáda spásy největším poskytovatelem lůžek v České republice. Tato potřeba vyplývá hlavně z nemožnosti umístění některých dlouholetých uživatelů na trhu práce a jejich začlenění do aktivního života. Jejich frustrace v průběhu času narůstá a přirozeně se dostavuje rezignace, která po-

tlačuje jakoukoliv aktivitu díky snižujícímu se sebevědomí uživatele. Projekt ReShare (volně přeloženo „přerozdělení“) chce postupem času vytvářet větší možnosti dát některým lidem šanci skutečné změny jejich života například i tím, že se z příjemců sociální podpory stanou zaměstnanci, kteří přispívají do společného rozpočtu. Věříme, že tento základní princip – mít práci a tím být současně platný pro společnost - je v mnohém dostatečnou motivací k důležitému obratu v životě.

Separace odpadů Charita sv. Alexandra

Kontakt:

Holvekova 651/28, Ostrava

596 251 288

info@alexandr.charita.cz,
ivan.zbytovsky@alexandr.charita.cz

www.charita-sv-alexandra.cz



Provozuje:

Charita sv. Alexandra

Adresa provozovatele:

Holvekova 651/28,
Ostrava



Nabídka:

Zabýváme se zpracováním klasických i nebezpečných odpadů, zejména elektroodpadu. Věnujeme se demontáži vyřazené elektroniky, tříděním specifického odpadu, zabezpečováním obsluhy sezónních sběrů a v dalšími činnostmi ekologického charakteru. Takto separovaný materiál je zařazován dle katalogu odpadů a následně pak předán oprávněné osobě k využití nebo k likvidaci dle zákona o odpadech.

Dostupnost:

Ostrava

**Právní
forma:**

Evidované
církevní právnické
osoby

**Náhradní
plnění:**



**Plátce
DPH:**



**IČ:
DIČ:**

26520788
CZ26520788



V čem je naše podnikání společensky prospěšné?

Základním posláním je dávat osobám, které jsou na trhu práce hůře uplatnitelné, možnost pracovat. Snahou je směřovat tyto osoby k osobnímu i profesnímu růstu tak, aby se z nekvalifikovaného pracovníka stal pod dohledem zkušenějších zaměstnanců samostatný pracovník schopný vykonávat dle svých možností i řemeslně odborné činnosti. Při práci s našimi zaměstnanci se snažíme nalézat osobní potenciál a dávat každému

možnost vykonávat takovou práci, která mu nejvíce vyhovuje a kterou nejlépe zvládne. Do chráněných dílen Charity sv. Alexandra jsou zařazováni zejména osoby se zdravotním postižením, s těžším zdravotním postižením, s duševním postižením, dále osoby, které jsou schopny podávat jen zmenšený pracovní výkon, a které jsou jen těžce umístitelné na volném trhu práce.

TRIANON, Z.S.

Kontakt:

Na Horkách 1701/23, Český Těšín

739 631 107

t.siudova@ostrianon.cz

www.ostrianon.cz



Provozuje:
TRIANON, z.s.

Adresa provozovatele:
Na Horkách 1701,
Český Těšín



Nabídka:

Zabýváme se ekologickou likvidací vysloužilých elektrických zařízení a jednodruhových plastů. Specializujeme se zejména na demontáž kancelářské techniky, elektroniky, kabelů i velkoobjemového elektroopadu. Zajišťujeme také zpracování jednodruhových plastů vč. jejich třídění podle recyklačních značek a mletí na různé frakce dle potřeb.

Dostupnost:

Moravskoslezský kraj,
Olomoucký kraj,
Jihomoravský kraj

**Právní
forma:**

Spolek

**Náhradní
plnění:**



**Plátce
DPH:**



**IČ:
DIČ:**

26621908
CZ26621908



V čem je naše podnikání společensky prospěšné?

TRIANON, z.s. svými aktivitami přispívá k rozvoji občanské společnosti a trvale udržitelnému rozvoji příhraničního regionu Českotěšínska. Ve svých dvou provozech zaměstnává výhradě osoby se zdravotním postižením/znevýhodněním, čímž podporuje jejich integraci do běžného života i společnosti. Navíc jsou

podnikatelské aktivity spolku zároveň ekologicky orientované a přispívají k šetrnému hospodaření s materiály a ochraně životního prostředí. Kromě podnikání se věnujeme také zájmovému vzdělávání dětí, mládeže a seniorů v oblasti přírodních věd, techniky a ekologie, což má pozitivní dopad na život místní komunity.

Reference

Česká pobočka Aqualie navázala spolupráci se sdružením TRIANON zaměstnávajícím handicapované. Díky této spolupráci získávají zbytkové kovy z odstraněných částí provozu úpraven vod nové využití. SmVaK a.s. Aqualia

Pro nás je společnost TRIANON, z.s. spolehlivým partnerem již od roku 2012. TRIANON, z.s. díky precizní separaci dokáže z našeho elektroodpadu využít maximum. Velice nás těší, že můžeme tímto způsobem podporovat práci osob se zdravotním postižením. ČEZ Distribuční služby, s.r.o.

ZELENÁ DÍLNA

S.R.O.

Kontakt:

Jezdecká 1915/21, Bruntál

731 158 418
554 725 159

zelena.dilna@ligabruntal.cz

www.ligabruntal.cz



Provozuje:
ZELENÁ DÍLNA s.r.o.

Adresa provozovatele:
Jezdecká 1915/21,
Bruntál



Nabídka:

Provádíme ekologickou recyklaci odpadního elektrického a elektronického zařízení, a to jak z elektrospotřebičů v domácnostech, tak z výrobní sféry. Tuto svou činnost vykonáváme již od roku 2005 a jsme kvalitním koncovým zpracovatelem, s povinností uplatnit zpět v trhu s druhotnými surovinami 70 % přijatého odpadu. Zabýváme se také recyklací a separací polykarbonátových dílů ze světlometů, jejich drčením a čištěním. Odpadní polykarbonát nesmí obsahovat příměsi jiných plastů, kovů, cizorodých materiálů. Pak je velmi dobře využitelný v trhu druhotných surovin pro zpracovatelský průmysl. Spolupracujeme také na zpracování odpadových balených potravin, z nichž lze vyrábět krmné suroviny nebo energetické směsi do bioplynových stanic.

Dostupnost:

Moravskoslezský
a Olomoucký kraj

**Právní
forma:**

Společnost
s ručením
omezeným

**Náhradní
plnění:**



**Plátce
DPH:**



**IČ:
DIČ:**

28586719
CZ28586719



V čem je naše podnikání společensky prospěšné?

Zaměstnávání osob se zdravotním postižením s kumulací dalších sociálních znevýhodnění. Pracují u nás zdravotně postižení lidé s nízkou úrovní kvalifikace, příslušníci romské etnické menšiny, lidé nad 55 let věku, lidé zadlužení a dlouhodobě nezaměstnaní. Nabízíme zaměstnancům tři pracovní režimy ve čtyř, šesti a osmihodinové pracovní době. Naši zaměstnanci jsou tradičně zapojováni do rozvoje podniku, mají možnost přicházet s vlastními nápady na zlepšení chodu v podniku, zúčastňují se příprav při zpracovávání nových typů materiálů, mají možnost vzdělávat se v činnostech potřebných pro jejich práci (školení ADR, školení pro řidiče vysokozdvíhových vozíků). Mohou si plánovat vzdělávání a vzdělávací akce podle svých potřeb.

Reference

Asekol a. s., Československého exilu 2062/8 143 00 Praha 4
 Bergasto s. r. o., Ztracená 254/6, 779 00 Olomouc
 Karla s. r. o., Zahradní 2004/46D, 792 01 Bruntál

OSTRAHA
A BEZPEČNOSTNÍ
SLUŽBY



10.

■ 1. Bezpečnostní služby a zabezpečení

Bezpečnostní služby a zabezpečení

Kontakt:

Riegrova 909/5, Děčín

603 485 172

info@sdzp.cz,
jan.palicka@sdzp.cz

www.sdzp.cz



Provozuje:
SDZP družstvo

Adresa provozovatele:
Riegrova 909/5,
Děčín

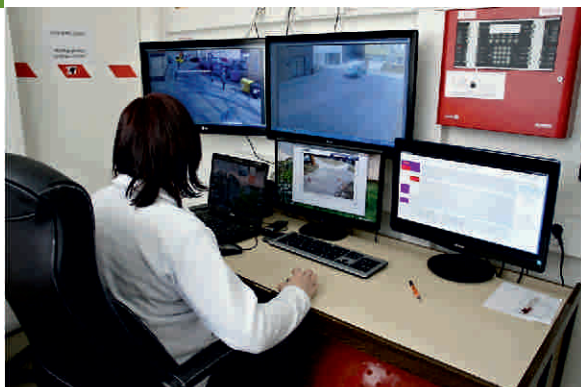

Nabídka:

Základním účelem fyzické ostrahy objektu je ochrana zdraví a majetku našich klientů, kontrola pohybu osob a vozidel a další činnosti spjaté s předcházením rizikových situací, které by mohly mít negativní vliv na bezproblémový chod střeženého objektu. Nepřetržité monitorování elektronických zabezpečovacích systémů objektů na pultu centralizované ochrany. Zajištění elektronické zabezpečovací, protipožární techniky, kamerových systémů, jejich provoz, záruční i pozáruční opravy. Poskytování 100% recepčních služeb, zavedení a pravidelná kontrola klíčového režimu objektu, ohlašování a uvádění návštěv, obsluha telefonní ústředny a další služby dle přání klienta.

Dostupnost:

Ústecký kraj

**Právní
forma:**

Družstvo

**Náhradní
plnění:**



**Plátce
DPH:**



**IČ:
DIČ:**

25476092
CZ25476092

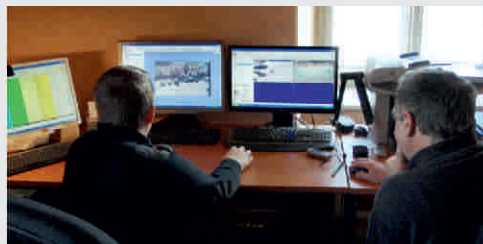

V čem je naše podnikání společensky prospěšné?

SDZP družstvo vytváří pracovní příležitosti pro zdravotně postižené a umožňuje jejich profesní a osobní růst. Hledáme specifický přístup pro každého zaměstnance v rámci komplexní integrace. V současné době zaměstnáváme 130 pracovníků, z nichž je 91% se zdravotním postižením. Více než 50% případného zisku je reinvestováno do rozvoje sociálního podniku, včetně zajištění dlouhodobého vzdělávání našich zaměstnanců. Finanční aktivity a hospodaření družstva jsou podřízeny obecně prospěšnému cíli. SDZP družstvo vstupuje do místních iniciativ (komunitní plán) a partnerství, čímž přispívá k místnímu rozvoji

znevýhodněných oblastí. Zároveň však dodržujeme etické principy rovných příležitostí. Místní prospěch je zajištěn úzkou spoluprací s Úřadem práce v Děčíně při výběru potenciálních zaměstnanců, případně spoluprací s hospodářskými komorami v regionu a ostatními podniky v kraji. Jsme aktivní též celorepublikově, kde se účastníme většiny konferencí a zasedání o sociálním podnikání a snažíme se dodávat z našeho pohledu důležité zkušenosti z dlouhodobé praxe. Jsme členy TESSEA, hospodářské komory Ústeckého kraje, AZZP a SČMVD.

Reference

Vodafone Czech Republic a.s., Univerzita Jana Evangelisty Purkyně v Ústí nad Labem, Město Děčín, Město Česká Kamenice, Conectart s.r.o., DS Smith Packaging Czech Republic, s.r.o., Geis CZ s.r.o., IBM Česká Republika, spol. s r.o., SWS, a.s.

POTRAVINÁŘSKÁ VÝROBA

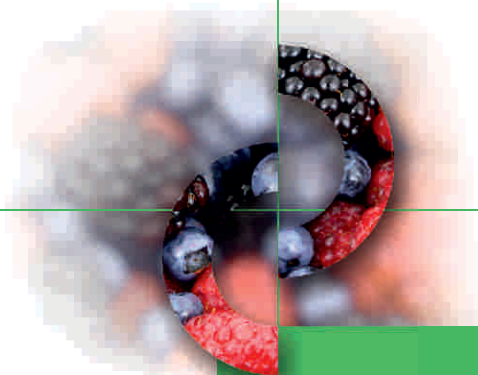

11.

- 1. AnnKas s.r.o.
- 2. Biobýt
- 3. Camellus
- 4. Cider Bohemia s.r.o.
- 5. Cukrárna Čistá duše
- 6. Dobroty od Luisy
- 7. Fair & Bio pražírna
- 8. Gastro výrobná Náruč
- 9. Květná Zahrada, z.ú.
- 10. Květná Zahrada - moštárna a sušárna ovoce
- 11. Lemanta s.r.o.
- 12. Mariánská pekárna
- 13. MELIVITA s.r.o.
- 14. P&A Thrax, s.r.o.
- 15. Pasta Fidli, s.r.o.
- 16. Pekárna Na Návsí
- 17. Pekárna Na Plechu
- 18. Pekárna Vrátka
- 19. PORTUS Praha s.r.o.
- 20. Pralinky s příběhem
- 21. Pražírna Drahonice
- 22. SADY SV. PROKOPA s.r.o.
- 23. Sladké Osoblažsko, s.r.o.
- 24. Smysluplné bistro
- 25. Veselý Vojtěch
- 26. VS Rychleby s.r.o.

AnnKas S.R.O.

Kontakt:

Dubičná 30, Úštěk

723 933 559

obchod@vceli-svicky.eu

www.annkas.eu

www.vceli-svicky.eu



Provozuje:
AnnKas s.r.o.

Adresa provozovatele:
Dubičná 30,
Úštěk



Nabídka:

Jsmo včelí farma zabývající se včelími a přírodními produkty a vším s tím spojeným. Nabízíme svíčky ze včelího vosku, kreativní a dárkové sady, ozdoby ze včelího vosku, mezistěny, medy, apiterapii, ale i vzdělávání v oblasti včelaření a apiterapie.

Nejen pro mateřské a základní školy realizujeme exkurze na naši včelí farmě s možností fyzického kontaktu přímo se včelami.

Máme také program pro firmy, kdy nabízíme dárkové zpracování našich produktů dle požadavků klienta a dále workshopy výroby svíček z mezistěn.

Dostupnost:

Celá ČR
(zasíláme PPL,
Českou poštou)

**Právní
forma:**

Společnost
s ručením
omezeným

**Náhradní
plnění:**



**Plátce
DPH:**



**IČ:
DIČ:**

03867935
CZ03867935



V čem je naše podnikání společensky prospěšné?

Zaměstnáváme osoby znevýhodněné na trhu práce (především maminky s dětmi do 15let a zdravotně hendikepované). Taktéž spolupracujeme v rámci regionu s dalšími podnikatelskými i nepodnikatelskými subjekty a mimo jiné se snažíme o propagaci včelaření a ekologického chování.

Reference

Mondi Štětí, ČSA Czech Airlines Prag, Environment, ČSOB, Invala, Renomia

Biobýt

Kontakt:

Chotěnov 8, Chotěnov

737 624 046

biobyt@biobyt.cz

www.biobyt.cz



Provozuje:
Jindřich Čejka

Adresa provozovatele:
Chotěnov 64,
Chotěnov



Nabídka:

Zpracováváme ovoce od místního ekologického zemědělce Jindřicha Čejky a drobných lokálních zemědělců do podoby moštů, džemů, povidel a sušeného ovoce. Naše výrobky vznikají v zázemí malé zpracovny ovoce v nově zrekonstruované části starého statku v obci Chotěnov na Litomyšlsku. Veškeré dobroty, které nabízíme, pro Vás společně s našimi zaměstnanci připravujeme ručně, kvalitu a chuť ověřují ti nejповěřenější - naše děti a děti našich dětí. Věříme, že uspokojíme i Vaše chuťové buňky, stejně tak jako mlsné jazýčky Vašich nejmilejších. Přejeme Vám Vše dobré ...

Dostupnost:

Chotěnov

Právní forma:

Zemědělský podnikatel
- fyzická osoba
nezapsaná v obchodním
rejstříku

Náhradní plnění:



Plátce DPH:



**IČ:
DIČ:**

72564636
CZ7703133493



V čem je naše podnikání společensky prospěšné?

V našem podniku zaměstnáváme na částečný úvazek osoby znevýhodněné na trhu práce - rodiče malých dětí a osoby se zdravotním postižením. Fungujeme v režimu environmentálního sociálního podniku. Péče o životní prostředí je pro nás klíčovým tématem, fungujeme v souladu s environmentálními zásadami ve všech momentech našeho podnikání. Svou činností podporujeme ekologického zemědělce a lokální drobné zemědělce, kteří zodpovědně pečují o naši krajinu.

Camellus

Kontakt:

17. listopadu 170, Červený Kostelec

733 741 990

info@camellus.cz
klemm@camellus.cz

www.camellus.cz

Camellus
Bylinné produkty

Provozuje:
Pro-Charitu s.r.o.

Adresa provozovatele:
17. listopadu 170,
Červený Kostelec



Nabídka:

Výroba bylinných sirupů Camellus. Sirupy Camellus vyrábíme z plné náruče kvalitních českých bylinek podle tradičních českých receptů, obohacené trochou lásky a skvělou chuť dokresluje pomoc druhým. V současné době jsme rozšířili naši nabídku o sirupy v BIO kvalitě se značkou CheerUp!, které Vás povzbudí unikátní chutí, silou bylin a naladí Vás dobrým pocitem. Všechny naše sirupy jsou vyráběny bez barviv a konzervantů a vychutnáte si je jako osvěžující limonádu, stejně tak dobře jako horký nápoj.

Dostupnost:

Celá ČR

**Právní
forma:**

Společnost
s ručením
omezeným

**Náhradní
plnění:**



**Plátce
DPH:**



**IČ:
DIČ:**

28810619
CZ28810619



V čem je naše podnikání společensky prospěšné?

Naše motto: „Blíž lidem, blíž přírodě“ vyjadřuje náš cíl a poslání, kterým je zaměstnávání osob se zdravotním postižením, používání surovin v BIO kvalitě. Odkazuje na tradiční výrobní postupy a šetrný přístup k životnímu prostředí. Receptury se podařilo vyladit tak, aby nebylo nutné používat žádné umělé konzervanty, barviva a aroma. Do chuti našich bylinných

sirupů se tak promítá nadšení pro přírodu a lidský život v celé jeho šíři. Naše společnost věří v lidskou soudržnost a v to, že je smysluplné vytvořit prostor, kde lidé s různým zdravotním handicapem mají příležitost se zapojit do života po boku těch zdravých. V takový svět věříme a takový svět prostřednictvím Pro-Charitu s.r.o. postupně vytváříme.

Reference

Markéta Turková, Siemens, s.r.o.:

Dárková balení sirupů Camellus využíváme dlouhodobě jako dárky pro naše zaměstnance a obchodní partnery. S kvalitou výrobků Camellus jsme spokojeni a od zaměstnanců i od našich partnerů se nám dostává pozitivní zpětná vazba. Navíc využíváme výhody spojené s poskytováním náhradního plnění firm. Spolupráci se společností Pro-Charitu s.r.o. můžeme doporučit.

Cider Bohemia

S.R.O.

Kontakt:

Nádražní 436/24, Plzeň

607 067 027

info@ciderbohemia.cz

www.ciderbohemia.cz



Provozuje:

Cider Bohemia s.r.o.

Adresa provozovatele:

Nádražní 436/24,
Plzeň



Nabídka:

Jsme firma, která se zabývá zpracováním ovoce a zeleniny a vyrábí z nich vynikající mošty, lahodný cider a skvělý jablečný ocet.

Dostupnost:

Celá ČR

**Právní
forma:**

Společnost
s ručením
omezeným

**Náhradní
plnění:**



**Plátce
DPH:**



**IČ:
DIČ:**

3447006
CZ03447006



V čem je naše podnikání společensky prospěšné?

Dáváme možnost osobám ohroženým sociální exkluzí k začlenění na trh práce a k návratu do společenského dění. Pracují u nás osoby se zdravotním postižením, které vzhledem ke svému hendikepu nemají možnost uplatnění v obyčejné

společnosti. Přidanou hodnotu spatřujeme prvoplánově v sociální prospěšnosti, a také i v tom, že nabízíme jedinečné a kvalitní produkty, kterými propagujeme náš region v zahraničí, kde získáváme za svou práci velké uznání.

Cukrárna Čistá duše

Kontakt:

Družstevní 1699, Hlinsko

773 793 737

gastro@fokusvysocina.cz

www.gastro-cistaduse.cz



Provozuje:

Chráněné dílny Fokus Vysočina, s.r.o.

Adresa provozovatele:

5. května 356,
Havlíčkův Brod



Nabídka:

Kavárna s cukrářskou výrobou. S radostí vyrábíme opravdu kvalitní zákusky a dorty podle našeho nejlepšího vědomí a svědomí. Nic neskrýváme - u nás můžete přes skleněnou stěnu nahlédnout přímo do výroby a cítit vůni právě pečeného cukroví či zákusků. Pečeme jak na přímý prodej, tak i vyrábíme pro cukrárny a kavárny či firemní zákazníky v regionu Havlíčkův Brod, Chrudim a Ždár nad Sázavou. Upečeme a zavezeme.

Dostupnost:

Pardubický kraj,
Kraj Vysočina

**Právní
forma:**

Společnost
s ručením
omezeným

**Náhradní
plnění:**



**Plátce
DPH:**



**IČ:
DIČ:**

2268248
CZ02268248



V čem je naše podnikání společensky prospěšné?

Posláním společnosti Chráněné dílny Fokus Vysočina je vytváření vhodných pracovních míst pro lidi se zdravotním postižením, především pro lidi s duševním onemocněním, tak, aby mohli rozvíjet své pracovní dovednosti a schopnosti se zřetelem na individualitu člověka. Nabízíme pracovníkovi možnost zkusit si pracovat, určit si rozsah pracovní doby a pracovní činnost a zároveň vytvářet ekonomicky

zajímavé produkty či služby pro společnost. Úspěch v sociálním podnikání je pro nás důkazem efektivity sociálních služeb mateřské organizace v oblasti integrace a uplatnění klientů na trhu práce. Proto rozvoj a ekonomická stabilita společnosti Chráněné dílny Fokus Vysočina, s.r.o. jsou pro nás velmi důležité a potvrzují význam naší práce v integraci lidí se zdravotním postižením.

Reference

Zámecká kavárna Žďár nad Sázavou, Kavárna Hejkal Havlíčkův Brod, Vymazlená kavárna v Havlíčkově Brodě

Dobroty od Luisy

Kontakt:

Krkonošská 370, Tanvald

724 057 108

info@dobrotyodluisy.cz

www.dobrotyodluisy.cz



Provozuje:

Dobrá ekonomika, s.r.o.

Adresa provozovatele:

Velké Hamry 501,
Velké Hamry



Nabídka:

Provozujeme potravinářskou výrobu, prodejnu a bistro. Lahůdky, cukrářské produkty, obědy i ostatní potravinářské zboží vyrábíme z čerstvých surovin bez použití konzervantů, tradičními metodami za účelem zachování všech účinných látek, které se v nich nacházejí. Pěstujeme vlastní bylinky a ožívujeme staré recepty, které již byly zapomenuty. Suroviny odebíráme od místních farmářů, pekařů, řezníků, z blízkého mlýna a pivovaru. Tím nejen podporujeme místní zdroje, ale současně máme kontrolu na původ surovin.

Dostupnost:

Mikroregion
Tanvaldsko

Právní forma:

Společnost
s ručením
omezeným

Náhradní plnění:



Plátce DPH:



IČ: DIČ:

8270457
CZ08270457



V čem je naše podnikání společensky prospěšné?

Umožňujeme osobám znevýhodněným na trhu práce zapojit se ať už celým nebo částečným úvazkem (včetně nahodilé výpomoci) do naší činnosti. Jedná se o osoby na mateřské dovolené, dlouhodobě pečující o jinou osobu, předdůchodového věku a osoby zdravotně a tělesně postižené, kterým výkon této práce jejich postižení umožňuje. Se zaměstnancem

pracujeme tak, aby zvládl nové dovednosti v rámci svých možností a cítil se být součástí podniku. Pomáháme mu v získání více znalostí ve finanční gramotnosti, pokud to potřebuje. Celý výrobní i prodejní proces je postaven na ochraně přírody - šetření jejich zdrojů a využití přírodních cyklů.

Fair & Bio pražírna

Kontakt:

Zeyvalova 1117, Kostelec nad Labem

734 178 199

prazirna@fair-bio.cz

www.fair-bio.cz



Provozuje:

Fair & Bio, družstvo

Adresa provozovatele:

Sokolovská 129/50,
Praha Karlín



Nabídka:

Fair & Bio pražírna je družstevní sociální podnik, který zaměstnává znevýhodněné a zpracovává fairtradovou bio kávu ve středočeském Kostelci nad Labem. Pro kavárny, obchody, firemní anebo domácí spotřebu dodáváme i bezobalově. Na našem e-shopu kromě kávy také nabízíme originální a udržitelné dárky. Umíme připravit i kávový catering, objevujeme se na místech a akcích, kde nesmí chybět kvalitní a voňavá káva. Ta je po pečlivém upražení ručně balená osobami se zdravotním postižením, které práce naplňuje. A nám tak dělá radost nejen kvalitní férová káva, ale i samotné prostředí pražírny, kde s námi od samotného vzniku v roce 2013 spolupracují lidé s mentálním a fyzickým handicapem.

Dostupnost:

Celá ČR

Právní
forma:

Družstvo

Náhradní
plnění:



Plátce
DPH:



IČ:
DIČ:

24196614
CZ24196614



V čem je naše podnikání společensky prospěšné?

Prosazujeme ekonomickou, sociální a ekologickou udržitelnost. Jsme první družstevní pražírna fairtradové kávy jako sociální podnik v ČR. Podporujeme spravedlivé nastavení obchodu a důstojnou práci, proto máme certifikaci Fairtrade. Záleží nám na naší planetě, proto je drtivá většina našich káv pěstována ekologicky. Ukazujeme cestu od pěstitelů ke spotřebitelům jako transparentní a nejkratší

možnou. Jde nám o naši společnost, proto jsme se zapojili do sociálního podnikání a dáváme šanci lidem, kteří ji zpravidla nedostávají. Na 75 % našich zaměstnanců jsou osoby se zdravotním znevýhodněním. Práce v naší pražírně pro ně znamená hned několik benefitů najednou: finanční příjem, smysluplnou seberealizaci, mezilidské kontakty, zlepšení vlastních dovedností a vzdělávání.

Reference

ABB Česká republika, Albatros media, Asociace společenské odpovědnosti, Drip it, Institut cirkulární ekonomiky, Fairtrade Česko a Slovensko, Nano Energies, Panalpina, JRK Česká republika, JŠK, právní kancelář, J+W, architektonická kancelář, Slušná firma, Svaz českých a moravských výrobních družstev

Gastro výrobna Náruč

Kontakt:

28. října 1119, 25230 Řevnice

606 478 831

marie@spoleknaruc.cz

www.modrydomecek.cz

Náruč

Provozuje:

Náruč, z.s.

Adresa provozovatele:

nám. Krále Jiřího z Poděbrad 3,
Řevnice



Nabídka:

Naše potravinářská výroba se zaměřuje na produkci delikates, jako například slaný karamel, bylinné sirupy, ovocné marmelády a různé druhy sušenek. Velice oblíbené je tradiční vánoční cukroví, zdobené perníčky a sněhové pusinky. Vyrábíme prvotřídní čokoládu a čokoládové výrobky pod značkou Choco lady. Veškeré produkty nabízíme v kavárně Modrý domeček a jsme velice rádi, že stále větší množství společensky odpovědných firem je od nás nakupuje jako gastro dárky pro své klienty, zaměstnance a obchodní partnery.

Dostupnost:

Česká republika

**Právní
forma:**

Spolek

**Náhradní
plnění:**



**Plátce
DPH:**



**IČ:
DIČ:**

70106339
CZ70106339



V čem je naše podnikání společensky prospěšné?

Spolek Náruč je poskytovatel pracovních míst na chráněném trhu práce s dlouholetou historií. Zaměstnává více jak 50 % osob s různým typem zdravotního postižení. Náruč spolupracuje s místními dodavateli, poskytuje služby, které jsou žádané a podporuje komunitní život v Řevnicích.

Reference

Geberit, Letiště Praha, ČEZ, MERC, Baby office, ČSOB, Kooperativa, VDP, AV MEDIA, IPSOS, Autentika

Květná Zahrada, z.ú.

Kontakt:

Květná 40, Květná

723 089 261

kvetnazahrada@seznam.cz

www.kvetnazahrada.cz



Provozuje:

Květná Zahrada, z.ú.

Adresa provozovatele:

Květná 40,
Květná



Nabídka:

Farma nabízí:

- chov hospodářských zvířat, produkce mléka pro výrobu sýrů,
- sýrárnu - výroba a prodej různých druhů čerstvých, pařených, uzených a zrajících sýrů, tvarohu, ochuceného tvarohu, másla a mléka kravského a koziho,
- moštárnu, výrobu sušeného ovoce a povidel, ovocné mošty, sušené ovoce, ovocný a pečený čaj, švestková, povidla, med obohacený bylinami – levandulový, sedmikráskový, atp.

Dostupnost:

Svitavsko
a okolí

Právní
forma:

Ústav

Náhradní
plnění:



Plátce
DPH:



IČ:
DIČ:

27005879
CZ27005879



V čem je naše podnikání společensky prospěšné?

Nosným tématem našeho sociálního podnikání je tzv. „prostupné zaměstnávání“, což je způsob, jakým pomáháme mladým lidem z našeho Domu na půl cesty Květná získat a udržet si pracovní návyky. Systém má 4 fáze a celý průběh trvá rok až rok a půl. První fází je pracovní terapie, pomocí které zjistíme, kdo o práci opravdu stojí, další fází je zaměstnání

v našem sociálním podniku, třetí fází je absolvování dlouhodobé stáže v některé z partnerských firem a poslední fází je vstup na volný trh práce. V posledních letech jsme začali také pracovat se skupinami osob obtížně umístitelných na trhu práce - osobami nad 50 let věku, s nízkým vzděláním, zdravotním handicapem, apod.

Květná Zahrada - moštárna a sušárna ovoce

Kontakt:

Květná 40, Květná

723 089 261

kvetnazahrada@seznam.cz

www.kvetnazahrada.cz



Provozuje:

Květná Zahrada, z.ú.

Adresa provozovatele:

Květná 40,
Květná



Nabídka:

V moštárně vyrábíme a prodáváme mošty z ovoce od místních sadařů, čerstvé i pasterované, plněné do lahví i bag in box obalů. V sušárně ovoce sušíme jablka, hrušky a švestky od lokálních sadařů, prodáváme v balíčcích. Také vyrábíme 100 % čistá povidla ze švestek a hrušek. V sezóně moštování (červenec až listopad) nabízíme kapacity moštárny široké veřejnosti pro zpracování vlastního ovoce. Vzhledem k tomu, že naše moštárna je vybavena pásovým lisem ovoce, je možné moštovat také drobnější ovoce. Sušárna ovoce je největší tradičně vytápěnou sušárnou v Pardubickém kraji.

Dostupnost:

Svitavsko
a okolí

Právní
forma:

Ústav

Náhradní
plnění:



Plátce
DPH:



IČ:
DIČ:

27005879
CZ27005879



V čem je naše podnikání společensky prospěšné?

Nosným tématem našeho sociálního podnikání je tzv. „prostupné zaměstnávání“, což je způsob, jakým pomáháme mladým lidem z našeho Domu na půl cesty Květná získat a udržet si pracovní návyky. Systém má 4 fáze a celý průběh trvá rok až rok a půl. První fází je pracovní terapie, pomocí které zjistíme, kdo o práci opravdu stojí, další fází je zaměstnání v našem

sociálním podniku, třetí fází je absolvování dlouhodobé stáže v některé z partnerských firem a poslední fází je vstup na volný trh práce. V posledních letech jsme začali také pracovat se skupinami osob obtížně umístitelných na trhu práce - osobami nad 50 let věku, s nízkým vzděláním, zdravotním handicapem, apod.

Lemanta S.R.O.

Kontakt:

Uhelná 599/5, Kutná Hora

722 927 279

info@lemanta.cz

www.lemanta.cz



Provozuje:

Lemanta s.r.o.

Adresa provozovatele:

Uhelná 599/5,
Kutná Hora



Nabídka:

Vyrábíme džemy a sirupy dle vlastních receptur. Na výrobu používáme kvalitní suroviny převážně od lokálních výrobců a pěstitelů. Naše džemy obsahují více jak 60 % ovoce, což jim zajišťuje přídomek tzv. extra džem. Slazeny jsou cukrem nebo medem. Pokud je při výrobě potřeba, použijeme přírodní pektin a citronovou šťávu. Nabídka našich džemů a sirupů je velmi pestrá - jedná se o klasické jednodruhové džemy (Jahody, Švestky, Rybíz, Třešeň, Hruška, Meruňka, Broskev, Mirabelka a další) či tzv. speciální (Jahoda s vanilkou, Opilé švestky s rumem, Rybíz s vanilkou a kořením, Třešeň s chilli a další). U našich sirupů používáme nejenom ovoce (Třešeň, Jahoda, Broskev) ale i bylinky (Šalvěj, Jitrocel, Smrček).

Dostupnost:

Kutná Hora,
Benešov

**Právní
forma:**

Společnost
s ručením
omezeným

**Náhradní
plnění:**



**Plátce
DPH:**



**IČ:
DIČ:**

3865614
CZ03865614



V čem je naše podnikání společensky prospěšné?

Již od založení fungujeme na principech sociálního podnikání. Zaměstnáváme a integrujeme osoby se zdravotním postižením, dlouhodobě nezaměstnané a lidé pečující o rodinné příslušníky zpět na

pracovní trh. Podporujeme lokální producenty a ekonomiku, veškerá naše činnost je maximálně šetrná k životnímu prostředí, veškerý zisk reinvestujeme zpět do dalšího rozvoje firmy.

Reference

Metalcom a.s., KH Hotels s.r.o., Hotel U Kata s.r.o.

Mariánská pekárna

Kontakt:

Dolní Oldřiš 3, Bulovka

602 165 096

sarka@terra-mater.cz

www.na-marianske-strani.cz/pekarna



Provozuje:

Terra Mater, s.r.o.

Adresa provozovatele:

Dolní Oldřiš 3,
Bulovka



Nabídka:

Firma Terra Mater se zabývá ruční řemeslnou výrobou v malé pohraniční obci Dolní Oldřiš. Provozuje pekárnu s tradiční chlebovou pecí. Produkty z chlebové pece prodává svým zákazníkům v malebném obchůdku v blízkém městě Frýdlantu. V roce 2020 firma nabídne zákazníkům také sušené ovoce a byliny, vypěstované a usušené ve firemní nově vytvořené tradiční sušárně.

Dostupnost:

Frýdlantsko,
Liberec, Görlitz

Právní
forma:

Společnost
s ručením
omezeným

Náhradní
plnění:



Plátce
DPH:



IČ:
DIČ:

22795596
CZ22795596



V čem je naše podnikání společensky prospěšné?

Naše produkty zůstávají v regionu a jsou určeny především pro jeho obyvatele a návštěvníky Frýdlantska.

MELIVITA

S.R.O.

Kontakt:

Betonářská 12, Ostrava

731 625 862

info@chytrasvacina.cz

www.chytrasvacina.cz

Meli vita

Provozuje:
MELIVITA s.r.o.

Adresa provozovatele:
Kratochvílova 931/3,
Ostrava



Nabídka:

Každodenní činností je příprava a prodej svačin žákům ve vybraných ostravských školách a příprava coffee breaků nebo cateringu pro místní instituce a firmy. Pracovnice svačiny vyrábí a v jednotlivých školách je formou mobilního bufetu prodávají. Svačinky, které jsou v Melivitě vyráběny, a které mají žáci vybraných ZŠ možnost si zakoupit, splňují normy pamlskové vyhlášky. Tímto je podporována zdravější forma jejich životosprávy.

Složení coffee breaků je přizpůsobováno přáním klientů.

Dostupnost:

Ostrava

Právní
forma:

Společnost
s ručením
omezeným

Náhradní
plnění:

×

Plátce
DPH:

×

IČ:
DIČ:

5012538

-



V čem je naše podnikání společensky prospěšné?

Sociální podnik Melivita s.r.o. byl zřízen Diecézní charitou ostravsko-opavskou v roce 2016, od roku 2017 aktivně působí na území města Ostravy. Podnik zaměstnává osoby se zdravotním postižením a osoby dlouhodobě nezaměstnané, pomáhá jim adaptovat se na pracovní

prostředí a setrvat v něm. Zaměstnancům nabízí běžné pracovní prostředí, v rámci kterého jsou zohledňovány jejich chybějící schopnosti a podporovány jejich dovednosti. Druhým záměrem podniku je podpořit děti a mládež ve zdravějším způsobu stravování.

Reference

Magistrát města Ostravy, Impact Hub

P&A Thrax, S.r.o.

Kontakt:

Opavská 32, Krnov

605 404 012

ekonomicke@thrax.cz

www.thrax.cz

Provozuje:

P&A Thrax, s.r.o.

Adresa provozovatele:

Holubova 1204/27,
Ostrava



Nabídka:

Jsme výrobcem sportovní supplementace, výrobků zdravé výživy, doplňků a náhražek stravy pro osoby s omezením příjmu potravy, pro seniory. Nabízíme také komplexní asistenci při vytváření nových brandů pro své zákazníky. Našimi vlastními brandy jsou Jan Kubík pro výrobu a prodej doplňků pro sportovní výživu a zdravý životní styl a Jmeal pro výrobu a prodej náhražek stravy a stravovacích doplňků.

Dostupnost:

Celá ČR

Právní
forma:

Společnost
s ručením
omezeným

Náhradní
plnění:

×

Plátce
DPH:

✓

IČ:
DIČ:

28657985
CZ28657985

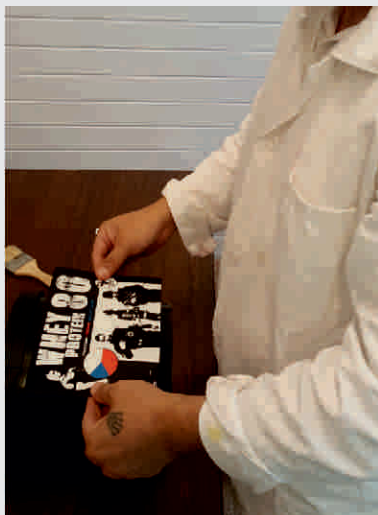

V čem je naše podnikání společensky prospěšné?

Zaměstnáváme sociálně znevýhodněné osoby - příslušníky romské etnické menšiny, osoby dlouhodobě nezaměstnané, osoby po výkonu trestu. Snažíme se jim vytvářet vhodné pracovní podmínky. Naši

zaměstnanci mají možnost dále se vzdělávat absolvováním různých typů kurzů pro výživu a výrobu. Podílejí se také na směřování podniku a jeho propagaci.

Pasta Fidli, S.R.O.

Kontakt:

Ke škole 1388/8, Mníšek pod Brdy

602 592 103

helenapastafidli@gmail.com

www.pastafidli.cz



Provozuje:

Pasta Fidli, s.r.o.

Adresa provozovatele:

Na Rymáni 258/4,
Praha 16



Nabídka:

Vyrábíme čerstvé těstoviny, ravioli, noky a pesta z vlastní receptury bez škodlivých éček a barviv, a to se nám daří díky skvělé práci našich zdravotně postižených zaměstnanců.

Dostupnost:

Celá ČR

**Právní
forma:**

Společnost
s ručením
omezeným

**Náhradní
plnění:**



**Plátce
DPH:**



**IČ:
DIČ:**

24267406
CZ24267406



V čem je naše podnikání společensky prospěšné?

Naším posláním je podpora znevýhodněných skupin obyvatelstva, špičková kvalita výrobků v souladu s přírodou a zdravým organismem, kvalita služeb, transparentnost hospodaření, inovativnost,

podpora zdravého životního stylu obyvatelstva, podpora regionálního obchodu a sociální vnímavost, kladný vliv na životní prostředí, výroba bez chemikálií a barviv.

Pekárna Na Návsi

Kontakt:

Dělnická 235, Kladno

734 319 676

roman.andel@startujeme.cz

[www.etincelle.cz/index.php/
pekarna-na-navsi](http://www.etincelle.cz/index.php/pekarna-na-navsi)

na návsi
pekárna

Provozuje:

Startujeme, o.p.s.

Adresa provozovatele:

Dělnická 235,
Kladno



Nabídka:

Připravujeme řemeslně zpracované sladké a slané pečivo, které nabízíme ve vlastní síti pekařství U dvou rohlíků nebo na dalších místech dle objednávek odběratelů. Naším TOP výrobkem jsou chleby a škvarkové placky, pro které přicházejí lidé ze širokého okolí.

Dostupnost:

Kladno
a okolí

**Právní
forma:**

Obecně
prospěšná
společnost

**Náhradní
plnění:**



**Plátce
DPH:**



**IČ:
DIČ:**

28969839
CZ28969840



startujeme
o.p.s.

V čem je naše podnikání společensky prospěšné?

Dáváme práci lidem s lehkým mentálním nebo kombinovaným postižením. Naším cílem je vytvořit pracovní příležitosti pro lidi, kteří jsou trvale odsouváni mimo běžnou společnost. Chceme ukázat, že

dokáží být prospěšní sobě i ostatním. Nechtějí, stejně jako my, jen tak stát se založenýma rukama a čekat, co přijde. Zaměstnáváme na pozicích pomocných pekařů lidi se zdravotním postižením.

Reference

PricewaterhouseCoopers, PRAM Consulting, s.r.o., Domov Zahrada, p. s. s.,
Zátiší Catering Group

Pekárna Na Plechu

Kontakt:

Kvasiny 340, Kvasiny

725 554 702

marketa.stepanova@pferda.cz

jana@pferda.cz

www.pferda.cz



**Pekárna
NA PLECHU**

Provozuje:

PFERDA z.ú.

Adresa provozovatele:

Panská 79,
Rychnov nad Kněžnou



Nabídka:

Soustředíme se především na výrobu dortů, koláčů a drobného občerstvení (slaného i sladkého). Svými výrobky zásobuje kavárny a cukrárny v okolí. Jsme schopni nachystat také kávový catering se studeným občerstvením a vynikající kávou. Vše je připravováno z čerstvých surovin, nepoužívají se směsi a polotovary. Pečeme s láskou pro všechny! Pekárna Na plechu je sociálním podnikem organizace PFERDA z.ú. Zaměstnává osoby s mentálním postižením a duševním onemocněním.

Dostupnost:

Královéhradecký
kraj

**Právní
forma:**

Ústav

**Náhradní
plnění:**



**Plátce
DPH:**



**IČ:
DIČ:**

26657431
CZ26657431



V čem je naše podnikání společensky prospěšné?

Pekárna Na Plechu zaměstnává osoby s mentálním postižením a duševním onemocněním, které by nenalezly uplatnění na volném trhu práce. Pracovní uplatnění

jim umožní lepší možnosti v oblasti dalšího osamostatnění, zvýšení jejich finančního příjmu i sebevědomí.

Pekárna Vrátka

Kontakt:

L. Pokorného 42, Třebíč

776 565 071

kavarna@vratka.cz

www.vratka.cz



Provozuje:

Vrátka, z.s.

Adresa provozovatele:

L. Pokorného 56/19,
Třebíč



Nabídka:

Pečeme zde sladké i slané pečivo. Můžete si vybrat z několika druhů kváskového chleba, drobné kynuté pečivo i cukroví. Záviny s jablky i se špenátem. Nepoužíváme žádné polotovary, jde o poctivou tradiční výrobu! Pečivo si můžete objednat i na Vaši rodinu či pracovní oslavu. Z maličké pekárny voní cukr, mák, jablíčka se skořicí a vanilka. To za Vrátky kouzlí malé celofánové sáčky s židovským cukrovím – Hvězdičky královny Ester, ve kterých se usmívají makové pihy, Hammanovy uši s mákem, ořechy nebo povidly a drobná nekvašená srdíčka obalovaná v cukru. Ano, i tak můžou vypadat dějiny. Jen pár kroků od synagogy najdete místo, kde jakoby se zastavil čas. V uličkách staré židovské čtvrti to není nic zvláštního. Ale tady, tady je to ještě o něco kouzelnější.

Dostupnost:

Třebíč
(zboží lze
i zasílat)

**Právní
forma:**

Spolek

**Náhradní
plnění:**



**Plátce
DPH:**



**IČ:
DIČ:**

22681841
CZ22681841



V čem je naše podnikání společensky prospěšné?

Dáváme práci lidem, kteří by v jiném pracovním prostředí nebyli schopni fungovat. Zaměstnáváme lidi s různým kombinovaným postižením. U nás je akceptováno pomalejší pracovní tempo. Přidaná hodnota je ve spokojenosti našich zaměstnanců, kteří chodí rádi do práce a tím žijí plnohodnotný život. Díky Vrátkům se

k lepšímu mění pohled místních na práci lidí s postižením, stejně tak se mění přístup zaměstnavatelů. Podporujeme „recyklaci“ vyřazených, ale stále užitečných věcí. Prodáváme šatstvo, obuv, doplňky i knihy z druhé ruky. Upřednostňujeme lokální dodavatele (látky pro šicí dílnu, suroviny pro pekárnu).

PORTUS Praha

S.r.o.

Kontakt:

Kiliánská 367, Davle

727 980 127

dobroty@dobrotyspribehem.cz

www.dobrotyspribehem.cz

DOBROTY
S PŘÍBĚHEM

Provozuje:

PORTUS Praha s.r.o.

Adresa provozovatele:

Slapy 406,
Slapy



Nabídka:

Nakládáme různé druhy sýrů a utopence podle originálních receptur. Dodáváme výrobky pod značkou DOBROTY S PŘÍBĚHEM do restaurací, kaváren, vináren, obchodů a dalších podniků v Praze a okolí. Naše výrobky jsou i vhodným dárkem nebo pochutinou na večírek i piknik. Pro firemní odběratele můžeme poskytnout odběr většího množství naložených dobrot na náhradní plnění. Pro všechny ostatní labužníky máme k dispozici e-shop dobrotyspribehem.cz. Připravujeme otevření bistra s rozšířeným sortimentem.

Dostupnost:

Středočeský kraj,
Praha

**Právní
forma:**

Společnost
s ručením
omezeným

**Náhradní
plnění:**



**Plátce
DPH:**



**IČ:
DIČ:**

28747135
CZ28747135



V čem je naše podnikání společensky prospěšné?

DOBROTY S PŘÍBĚHEM jsou nakládané potraviny, které vznikly jako produkt pracovní terapie lidí s mentálním postižením v sociálně terapeutické dílně na Slapech. Tu provozuje již sedm let organizace Portus Praha, známá pořádáním celostátního benefičního projektu AKCE CIHLA. Z výtěžku několika ročníků této sbírky Portus Praha v roce 2013 financoval i výstavbu zcela nové dílny v Davli u Prahy,

kteřá umožnila rozšíření původní výroby až do roviny plnohodnotného zaměstnávání lidí s postižením. Zaměstnáváme přes 50% lidí se zdravotním postižením. Snažíme se motivovat lidi s postižením, aby přestali být pouze pasivními příjemci finanční podpory a aby se sami zapojili do procesu utváření vlastní budoucnosti a rozhodovali o svém životě.

Pralinky s příběhem

Kontakt:

Vrbenská 803, Valašské Meziříčí

736 513 526

obchod@pralinkyspribehem.cz

www.pralinkyspribehem.cz



Provozuje:

1. VALAŠSKÁ DIAKONICKÁ s.r.o.

Adresa provozovatele:

Vrbenská 803
Valašské Meziříčí



Nabídka:

Pralinky s příběhem? To jsou pralinky, které ručně vyrábíme, plníme, zdobíme i balíme. Čokoládové potěšení pro všechny mlsouny vyrábíme z poctivé čokolády obsahující 64 % kakaa a vybrat si mohou z několika oblíbených náplní, jako jsou nugátový, pistáciový, karamelový nebo lískooříškový krém. K pralinkám jsme si přidali ještě výrobu čokolád, které zdobíme a chutíme sušeným nebo kandovaným ovocem nebo oříšky. Naši nabídku náplní či zdobení neustále rozšiřujeme podle požadavků a přání našich zákazníků. Všechny naše produkty balíme do atraktivních designových balíčků a krabiček. Naše klienty tak trochu rozmazlujeme a vymýšlíme pro ně neustále něco nového dle jejich specifických požadavků.

Dostupnost:

Celá ČR
i zahraničí

**Právní
forma:**

Společnost
s ručením
omezeným

**Náhradní
plnění:**



**Plátce
DPH:**



**IČ:
DIČ:**

1440098
CZ01440098



1 VALAŠSKÁ
DIAKONICKÁ

V čem je naše podnikání společensky prospěšné?

V 1. VALAŠSKÉ DIAKONICKÉ, s.r.o. nacházejí lidé se zdravotním postižením cestu k pracovnímu uplatnění, k profesnímu rozvoji a ke kvalitnímu životu. Sdílení diakonických hodnot a aktivní zapojení všech našich zaměstnanců pomáhá znevýhodněným překonávat překážky na této cestě. Naším sociálním podnikáním usilujeme o co největší společenský

prospěch. Lidé s různými znevýhodněními jsou součástí naší společnosti, proto i zaměstnávání lidí s hendikepy by mělo být ve společnosti běžné. Bohužel tomu tak není a objevuje se zde mnoho překážek - někdy architektonické, někdy komunikační, a často jsou to také naše předsudky.

Pražírna Drahonice

Kontakt:

Drahonice 15, Vodňany

776 611 242

prazirnadrahonice@seznam.cz,

prokop@centrummartin.cz

www.prazirnadrahonice.cz



Provozuje:

A MANO s.r.o.

Adresa provozovatele:

Chelčického 911/2,

Praha 3



Nabídka:

Těm z vás, kteří vyžadují vysokou kvalitu, hledají dobrou českou značku s rozumnou cenou a v neposlední řadě také chtějí přispět k smysluplné věci, představujeme sortiment naší pražírny v Drahonicích v Jižních Čechách. Náš podnik, který vznikl s cílem vytvářet a udržovat pracovní místa pro osoby se zdravotním postižením, se snaží právě tyto atributy beze zbytku naplňovat. Při pražení kávy i při přípravě ovocných čajů, sirupů, sušeného ovoce a dalšího zboží z naší nabídky dbáme na to, abychom svým zákazníkům poskytovali jen takové produkty, jejichž výroba probíhá tradičními metodami a za použití osvědčených receptur. Chceme také, aby naše výrobky přispívaly k pohodě a pokud možno ke zdravému životnímu stylu jejich konzumentů.

Dostupnost:

Celá ČR

**Právní
forma:**

Společnost
s ručením
omezeným

**Náhradní
plnění:**



**Plátce
DPH:**



**IČ:
DIČ:**

24679852
CZ24679852



V čem je naše podnikání společensky prospěšné?

Ručíme proto za kvalitu a původ používaných surovin, na jejichž zpracování se významnou měrou podílejí lidé, jimž zdravotní hendikep do značné míry zúžil možnosti získat uplatnění na trhu práce. Veškerá naše produkce je výsledkem sociálního podnikání, jehož smyslem není maximalizace zisku, ale trvalá udržitelnost vytvořených pracovních míst. Naším

cílem proto není kvantita na úkor kvality, ale dlouhodobě vysoký standard za přiměřenou cenu a tedy spokojený zákazník, který se bude k našim výrobkům vždy rád vracet. V Chráněné dílně Pražírny Drahonice nachází své stálé zaměstnání na 30 lidí se zdravotními postiženími.

Reference

Československá obchodní banka a.s., Magistrát hl. m. Prahy, MČ Praha 10, Hypoteční banka a.s., Alzheimer centrum s.r.o., Delmart s.r.o.

SADY SV. PROKOPA S.r.o.

Kontakt:

Jarošovice 829,
Týn nad Vltavou

777 709 107

info@ovocnarna.cz

www.sady-prokopa.cz

Provozuje:

SADY SV. PROKOPA s.r.o.

Adresa provozovatele:

Jarošovice 829,
Týn nad Vltavou



Nabídka:

Sady sv. Prokopa produkují ovoce a ovocné výrobky v certifikované bio kvalitě. Zaměřujeme se na jablka a hrušky a výrobky z nich – křížaly, mošt, zavařeniny. Naše výrobky vznikají v bio kvalitě, bez chemických konzervantů, přidaného cukru a bez lepku. Při přípravě se držíme teplot pod 40 °C, čímž se naše výrobky kvalifikují jako RAW. Velká část práce u nás probíhá ručně, ovoce nám za rok mnohokrát projde rukama. Používáme minimum obalů, a tak je výsledný produkt lokální a má nízkou uhlíkovou stopu.

Dostupnost:

Celá ČR

Právní
forma:

Společnost
s ručením
omezeným

Náhradní
plnění:



Plátce
DPH:



IČ:
DIČ:

28105460
CZ28105460



V čem je naše podnikání společensky prospěšné?

Sady sv. Prokopa jsou ekologickým provozem zaměstnávajícím znevýhodněné osoby. Většinu našich zaměstnanců tvoří lidé s postižením či sociálním znevýhodněním, jimž na farmě vytváříme vhodné a přátelské podmínky pro práci. Naše produkty mají bio certifikaci, k ošetření sadu

nepoužíváme chemické prostředky a spoléháme se na pečlivou ruční práci. Jsme zapojeni do konceptu sociálního zemědělství. Dbáme na ekologické a šetrné zpracování vypěstovaného ovoce – činíme tak s ohledem na osoby s alergiemi i naši planetu.

Sladké Osoblažsko, s.r.o.

Kontakt:

Hlinka 76, Osoblaha

739 939 869

sladke-osoblazsko@email.cz

www.osoblazskycech.cz



Provozuje:

Sladké Osoblazsko, s.r.o.

Adresa provozovatele:

Hlinka 25,
Hlinka



Nabídka:

Vyrábíme kvalitní džemy, pečené čaje, přesnídávky, sirupy a medy. Produkty jsou vyráběny přírodní cestou - bez přidaných konzervantů, umělých barviv či chemie. Suroviny pro výrobu produktů čerpáme z místních zdrojů na Osoblazsku. Naše produkty nabízíme také v dárkovém balení.

Dostupnost:

Celá ČR

**Právní
forma:**

Společnost
s ručením
omezeným

**Náhradní
plnění:**

×

**Plátce
DPH:**

×

**IČ:
DIČ:**

4628276
-



V čem je naše podnikání společensky prospěšné?

Snažíme se zaměstnávat a sociálně začleňovat osoby, které jsou znevýhodněny na otevřeném trhu práce, konkrétně dlouhodobě nezaměstnané osoby nad 6 měsíců evidence, osoby čerpající

dávky hmotné nouze a státní sociální podpory, osoby do 25 let věku a nad 50 let věku v evidenci uchazečů o zaměstnání.

Smyslůplné bistro

Kontakt:

Bílková 1440, Tábor

725 574 188

rezacova@fokustabor.cz

www.futurumf.cz

futurumf
s.r.o.
sociální firma spolku FOKUS Tábor

Provozuje:

Futurum F s.r.o.

Adresa provozovatele:

Mostecká 2087/17,
Tábor



Nabídka:

Sociální firma Futurum F s.r.o. podniká ve dvou oblastech: potravinářská výroba a s ní související obchod a cateringové služby a v oblasti poskytování úklidových a zahradnických služeb. V rámci potravinářské výroby se zabývá zejména každodenní výrobou obložených baget a housek určených k rozvozu do středních škol, provozuje Smyslůplné bistro a Studentský svačínový bar Futruj, kde nabízí obložené bagetky, housky, zeleninové saláty, kus kus, polévky a oběd do kastrůlku. Zájemcům nabízí cateringové služby.

Dostupnost:

Okres Tábor

Právní forma:

Společnost s ručením omezeným

Náhradní plnění:



Plátce DPH:



IČ: DIČ:

3238679
CZ03238679



V čem je naše podnikání společensky prospěšné?

Sociální firma Futurum F vznikla z chráněných dílen spolku FOKUSTábor. Jejím posláním je vytvářet pracovní příležitosti pro lidi se zdravotním znevýhodněním zejména v oblasti duševního zdraví. Aktuálně zaměstnává ve dvou provozech cca 20 lidí, kteří mají zkušenost s různě vážným duševním onemocněním. Firma

samozřejmě usiluje o vytváření zisku, snaží se nabídnout kvalitní služby a být konkurenceschopná na místním trhu. Zisk využívá jednak na další rozvoj sociálního podnikání a dále podporuje služby pro lidi s duševním onemocněním poskytované spolkem FOKUSTábor.

Veselý Vojtěch

Kontakt:

Kašpara z Valče 185, Valeč

775 272 678

vojtech@biostatek.cz

www.biostatek.cz



Provozuje:
Veselý Vojtěch

Adresa provozovatele:
Zámecká 20,
Valeč



Nabídka:

Nabízíme výrobky ze statku - ovčí sýry, brynzu, ovčí zmrzlinu a máslo, trochu medu a propolisu, dále také zpracované ovoce a zeleninu, povidla, chutney, chilli dipy, bylinky a výluhy z nich i mastičky.

Dostupnost:

Valečsko (KV kraj)
a Praha

**Právní
forma:**

Zemědělský
podnikatel - fyzická
osoba nezapsaná
v obchodním rejstříku

**Náhradní
plnění:**

×

**Plátce
DPH:**

×

**IČ:
DIČ:**

49376217
CZ7907150174



V čem je naše podnikání společensky prospěšné?

Vyrábíme potraviny environmentálně udržitelným způsobem (eko, bio, zero-waste, permaculture, re-use...) v uzavřeném cyklu farmy. Od semínka/jehněte/sazenice po produkt určený koncovému spotřebiteli. Potraviny distribuujeme alternativními kanály (KPZ, spolkové výdejny...), tedy mimo otevřený trh. Výrobní, zpracovatelská ani distribuční praxe Biostatku mají ambici nezatěžovat dost zbytně kontrolní systém reprezentovaný státními správními orgány a jejich

akreditovanými partnery. Uhlíkovou stopu máme velmi mělkou třeba i proto, že naprosto drtivá většina surovin pro výrobu potravin pochází z areálu velkého asi 8 ha a všechna jeho zákoutí jsou pohodlně dosažitelná pěšky s kolečkem. Porážky na farmě jsou konsekvantní nutností, takže mimo výše uvedenou nabídku umíme i jehněčí, klobásy a paštiky a ovčí kožešinky.

VS Rychleby

S.r.o.

Kontakt:

Velká Kraš 164

720 317 704

obchod@vsrychleby.cz

www.vsrychleby.cz



Provozuje:

VS Rychleby s.r.o.

Adresa provozovatele:

Olivova 303/49,
Říčany



Nabídka:

Hlavní vizí konceptu produkce je uzavřený systém, který umožňuje hlídat kvalitu výroby a surovin, termíny dodávky. Tento systém se skládá ze sběru plodů a bylin vlastními zaměstnanci, sušení plodů a bylin ve vlastní automatické sušárně o rozloze 100 m², zpracování plodů a bylin v poloautomatickém provozu, prodeje ve vlastní podnikové prodejně vč. e-shopu a vlastních skladovacích prostor. Vyrábíme regionální produkty, jako jsou bylinné čaje, bylinné sirupy, mošty a octy. Dále celou řadu výrobků, která využívá naše byliny a plody z naší čisté přírody. Převážná část našich výrobků nese označení "Jeseníky regionální produkt".

Dostupnost:

Celá ČR

**Právní
forma:**

Společnost
s ručením
omezeným

**Náhradní
plnění:**



**Plátce
DPH:**



**IČ:
DIČ:**

24704971
CZ24704971



V čem je naše podnikání společensky prospěšné?

V naší firmě se snažíme, abychom zaměstnali minimálně 30 % lidí znevýhodněných na trhu práce. Tento podíl je zpravidla větší v průměru 50 %. Mezi tyto lidi patří převážně Romští pracovníci, kteří by mohli nebo již jsou vyřazeni ze sociálních vazeb obtížně zaměstnatelní. Snahou managementu firmy je zajistit dobré podmínky pro potřebnou socializaci a zároveň udržení firmy v konkurenčním

prostředí. Druhý pilíř je podpora cílové skupiny. Řada lidí potřebuje při návratu do pracovního procesu podporu. Sociální a psychologická pomoc, pokud je to nutné, je zajištěna od externích pracovníků mimo sociální firmu. Třetím a klíčovým pilířem firmy je, že sociální podnik VS Rychleby s.r.o. zůstává stále firmou. Musí být schopna si na sebe vydělat. Hlavním cílem je tedy soběstačnost a udržitelnost.

Reference

Dallmayr Vending & Office, k.s., ZAHRADA 2000 z. s., BILLA, spol. s r. o., JEDNOTA, spotřební družstvo Zábřeh

PRÁDELNY

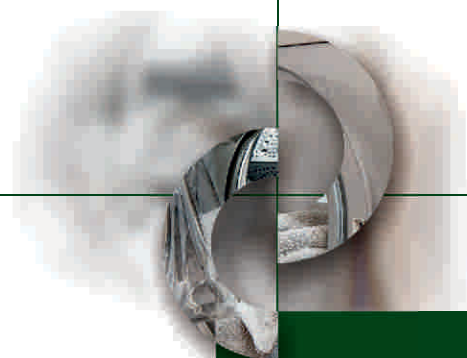

12.

- 1. BOK & LK s.r.o.
- 2. Clear Service
- 3. Dílny sv. Jiljí o.p.s.
- 4. Ergon - prádelna Český Těšín
- 5. Ergon - čistírna a prádelna Vsetín
- 6. ISIS - M o.p.s.
- 7. Kladenská prádelna
- 8. PALOMINO
- 9. Prádelna a šicí dílna Chotěboř
- 10. Prádelna U Mandelíků
- 11. Prádelna Zlín
- 12. Pradlenka Barborka
- 13. Pradlenka Neratov
- 14. Výměník, z.s. Chráněná díla a Obchod U soba
- 15. Zelený ostrov

BOK & LK

S.r.o.

Kontakt:

Čsl. armády 42, Kadaň

725 070 900

bok.lkpradelna@seznam.cz,
ludek.koci@seznam.cz

www.pradelnakadan.webnode.cz



Provozuje:
BOK & LK s.r.o.

Adresa provozovatele:
Čsl. armády 42,
Kadaň



Nabídka:

Praní a čištění textilu a prádla pro domácnosti, hotely, penziony či výrobní závody. Dále pak praní hygienického prádla pro zdravotnická zařízení a zařízení sociální péče.

Dostupnost:

Ústecký
a Karlovarský kraj

**Právní
forma:**

Společnost
s ručením
omezeným

**Náhradní
plnění:**



**Plátce
DPH:**



**IČ:
DIČ:**

28731417
CZ28731417



V čem je naše podnikání společensky prospěšné?

Naše služby jsou zabezpečovány zejména zaměstnanci z cílové skupiny osob zdravotně znevýhodněných a osob dlouhodobě evidovaných na ÚP. Výběr zaměstnanců je realizován ve spolupráci s Úřadem

práce a NNO, které se věnují práci s touto cílovou skupinou. Majitelé podniku jsou aktivními účastníky procesů sociálního začleňování ve spolupráci s Městem Kadaň, Úřadem práce.

Clear Service

Kontakt:

Tovární 1030/041, Český Těšín

737 760 712

clear.servis@seznam.cz

www.clearservis.cz



Provozuje:

CLEAR SERVIS, o.p.s.

Adresa provozovatele:

Mánesova 537/25,
Český Těšín



Nabídka:

Nabízíme praní, mandlování a ruční žehlení prádla pro firmy i chemické čištění prádla. S využitím moderních technologií pereme prádlo pro průmyslové podniky, hotely a restaurace, wellness centra, zařízení sociálních služeb i pro zdravotnické provozy. Jsme certifikovanou prádelnou pro praní zdravotnického prádla. Poskytujeme pracovní uplatnění osobám se zdravotním znevýhodněním v rámci chráněných pracovních míst. Nabízíme náhradní plnění.

Dostupnost:

Český Těšín

**Právní
forma:**

Obecně
prospěšná
společnost

**Náhradní
plnění:**



**Plátce
DPH:**



**IČ:
DIČ:**

28585241
CZ28585241

V čem je naše podnikání společensky prospěšné?

Nabízíme pracovní uplatnění zejména lidem se zdravotním znevýhodněním, ale i osobám v nepříznivé sociální situaci. Kromě klasického pracovního uplatnění poskytujeme také pracovní stáže nebo tranzitní programy pro nácvik a upevnění pracovních a sociálních dovedností.

V Clear Servisu je možno pracovat také na zkrácené pracovní úvazky a podporujeme pracovní příležitosti pro osoby s různými typy zdravotního znevýhodnění. Pracovní prostředí přizpůsobujeme potřebám našich zaměstnanců.

Dílny sv. Jiljí

o.p.s.

Kontakt:

Dvorce Břilice 258, Třeboň

601 299 121

dilnysv.jilji@seznam.cz

www.dilnyjilji.cz



Dílny sv. Jiljí
o.p.s.

Provozuje:

Dílny sv. Jiljí o.p.s.

Adresa provozovatele:

Dvorce Břilice 258,
Třeboň



Nabídka:

Dílny sv. Jiljí nabízejí služby malé prádelny. Pereme zejména pro penziony a podobné provozy, ale mezi našimi zákazníky jsou i soukromé osoby, restaurace a jiné podniky. Vaše prádlo vypereme, usušíme a pak pečlivě ručně vyžehlíme. Nepoužíváme velké průmyslové stroje, a tak si námi vyprané prádlo zachováva měkkost a vůni. Nabízíme také odvoz a dovoz prádla a drobné doplňkové služby (ručně vyráběná mýdlička k ručníkům). Jsme chráněným pracovištěm, práci u nás nacházejí lidé s postižením a sociálním znevýhodněním.

Dostupnost:

Jihočeský kraj

**Právní
forma:**

Obecně
prospěšná
společnost

**Náhradní
plnění:**



**Plátce
DPH:**



**IČ:
DIČ:**

2515784
CZ02515784



V čem je naše podnikání společensky prospěšné?

Dílň sv. Jiljí jsou zaměstnavatelem osob s postižením a sociálním znevýhodněním z Třeboně a nejbližšího okolí. Svým zaměstnancům nabízíme pracovní uplatnění v chápajícím pracovním prostředí co nejbližší místu jejich bydliště, čímž jim usnadňujeme vstup na pracovní trh

a zároveň podporujeme místní komunitu. Pracovní náplň zaměstnanců upravujeme tak, aby byla ohleduplná k jejich zdravotnímu omezení. Podporujeme i jejich další vzdělávání a v případě potřeby jim zajišťujeme komplexní psychosociální podporu.

Ergon - prádelna Český Těšín

Kontakt:

Tovární 1030, Český Těšín

737 760 712

ergon@ergonsp.cz

ladislav.dobsa@ergonsp.cz

www.ergon-chranenadilna.org



Provozuje:

Ergon - sociální podnik, z.s.

Adresa provozovatele:

Vělopolská 243,
Český Těšín



Nabídka:

Nabízíme praní, mandlování i ruční žehlení prádla pro firmy v regionu. Zajistíme praní pro průmyslové firmy, hotely, restaurace, zařízení sociálních služeb i zdravotnická zařízení. Máme certifikaci na praní zdravotnického prádla. Používáme moderní technologie s využitím ekologicky šetrných pracích prostředků. Jsme schopni zrealizovat i zakázky vyžadující ruční žehlení. Poskytujeme náhradní plnění.

Dostupnost:

Český Těšín
a okolí

**Právní
forma:**

Spolek

**Náhradní
plnění:**



**Plátce
DPH:**



**IČ:
DIČ:**

26640899
CZ26640899

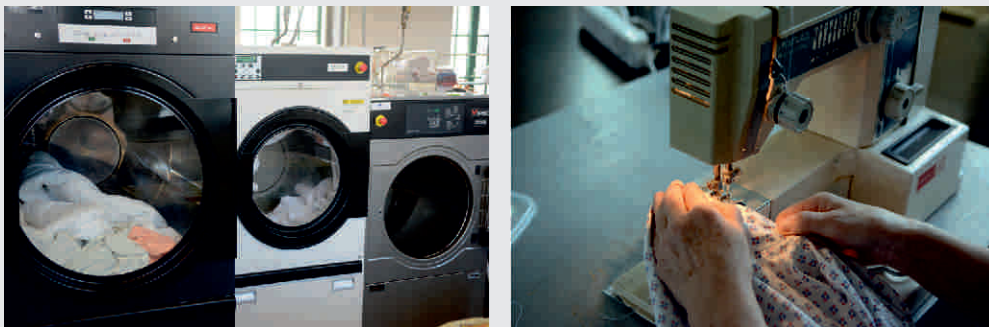

V čem je naše podnikání společensky prospěšné?

Nabízíme pracovní uplatnění osobám s různým typem zdravotního znevýhodnění. Pracovní podmínky v prádelně přizpůsobujeme jejich potřebám a možnostem a to včetně např. zkrácené pracovní

doby či specifických úprav pracovního prostředí. V návaznosti na naši činnost provozujeme poradnu pro řešení zadluženosti v Třinci.

Ergon - čistírna a prádelna Vsetín

Kontakt:

Nádražní 817, Vsetín

737 760 712

ergon@ergonsp.cz

ladislav.dobsa@ergonsp.cz

www.ergon-chranenadilna.org



Provozuje:

Ergon - sociální podnik, z.s.

Adresa provozovatele:

Vělopolská 243,
Český Těšín



Nabídka:

Nabízíme praní, mandlování a ruční žehlení prádla pro firmy a chemické čištění prádla. S využitím moderních technologií pereme prádlo pro průmyslové podniky, hotely a restaurace, wellness centra, zařízení sociálních služeb i pro zdravotnické provozy. Jsme certifikovanou prádelnou pro praní zdravotnického prádla. Poskytujeme pracovní uplatnění osobám se zdravotním znevýhodněním v rámci chráněných pracovních míst. Nabízíme náhradní plnění.

Dostupnost:

Vsetín a okolí

**Právní
forma:**

Spolek

**Náhradní
plnění:**



**Plátce
DPH:**



**IČ:
DIČ:**

26640899
CZ26640899

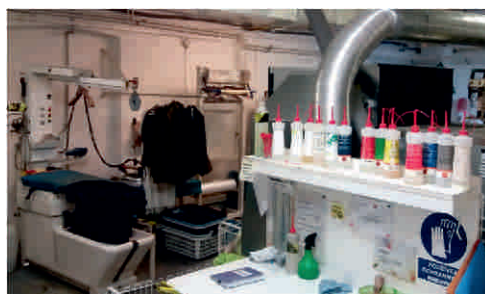

V čem je naše podnikání společensky prospěšné?

Nabízíme pracovní uplatnění osobám s různým typem zdravotního znevýhodnění s možností úpravy pracovních podmínek včetně pracovní doby a pracovního

prostředí. Poskytujeme příležitosti pro realizaci pracovních stáží a tranzitního programu pro osoby znevýhodněné na trhu práce.

ISIS - M o.p.s.

Kontakt:

Příchvoj 29, Markvartice

602 277 773

info@isism.cz

www.isism.cz



Provozuje:

ISIS - M o.p.s.

Adresa provozovatele:

Příchvoj 29,
Markvartice



Nabídka:

Praní a pronájem prádla

Jsme zaměřeni na poskytování služeb převážně v Královéhradeckém kraji, ve městě Jičín a jeho nejbližším okolí, ale i na další oblasti kraje, jako jsou Špindlerův Mlýn, Vrchlábí, Rokytnice nad Jizerou, Vítkovice, Horní Mísečky, Benecko, Český Ráj. Přispíváme tak k řešení nezaměstnanosti v blízké lokalitě, což slouží k posílení sociální soudržnosti v okolí, a zejména k šíření myšlenek sociálního podnikání v celém regionu. Díky tomu se zvyšuje šance na zaměstnanost znevýhodněné a velmi zranitelné skupiny obyvatel.

Dostupnost:

Královéhradecký
kraj

**Právní
forma:**

Obecně
prospěšná
společnost

**Náhradní
plnění:**



**Plátce
DPH:**



**IČ:
DIČ:**

28819993
CZ28819993



V čem je naše podnikání společensky prospěšné?

Prospěšnost sociálního podnikání vidíme v podpoře sociálního začleňování zaměstnanců sociálního podniku, v odstraňování bariér v přístupu k zaměstnání vytvářením pracovních míst pro osoby znevýhodněné na trhu práce, v upevňování pracovních návyků a dovedností

zaměstnanců. Přidanou hodnotou je pak naplňování kvality života zaměstnanců budováním pohodového pracovního prostředí a nadstandardních sociálních vztahů, aby jejich život byl světlý, s vědomím, že nejsou vyloučeni ze společnosti.

Kladenská prádelna

Kontakt:

Dělnická 235, Kladno

734 319 676

obchod@kladenskapradelna.cz

etincelle@etincelle.cz

www.kladenskapradelna.cz

kladenská
prádelna

Provozuje:

Dělníci s.r.o.

Adresa provozovatele:

Dělnická 235,
Kladno



Nabídka:

Nabízíme profesionální služby pro malé provozy do sta lůžek. Naším nejčastějším zákazníkem jsou tak malé hotely, penziony, školní zařízení, domovy důchodců. Ložní prádlo umíme i pronajmout koncovému zákazníkovi.

Dostupnost:

Kladno a okolí

**Právní
forma:**

Společnost
s ručením
omezeným

**Náhradní
plnění:**



**Plátce
DPH:**



**IČ:
DIČ:**

4562356
CZ4562356



V čem je naše podnikání společensky prospěšné?

Dáváme práci lidem s lehkým mentálním nebo kombinovaným postižením. Naším cílem je vytvořit pracovní příležitosti pro lidi, kteří jsou trvale odsouváni mimo

běžnou společnost. Chceme ukázat, že dokáží být prospěšní sobě i ostatním. Nechtějí, stejně jako my, jen tak stát se založenýma rukama a čekat, co přijde.

etincelle 
O.S.

Reference

Montessori mateřská škola a klub Kladno, z. s.

PALOMINO

Kontakt:

Vrbenská 803, Valašské Meziříčí

732 194 280

provoz@palominovm.cz

www.palominovm.cz



Provozuje:

1. VALAŠSKÁ DIAKONICKÁ s.r.o.

Adresa provozovatele:

Vrbenská 803,
Valašské Meziříčí



Nabídka:

Provozujeme malokapacitní prádelnu s bohatými zkušenostmi s praním, žehlením, mandlováním a zašíváním prádla, a proto se dokážeme věnovat s velkou péčí každé přijaté zakázce. Vaše prádlo doopravdy hýčkáme.

Nabízíme

- praní prádla
- žehlení prádla
- mandlování prádla
- drobné opravy

Sociální podnik PALOMINO je tu se svými službami pro Vás již od začátku roku 2013.

Dostupnost:

Valašské Meziříčí
a okolí

**Právní
forma:**

Společnost
s ručením
omezeným

**Náhradní
plnění:**



**Plátce
DPH:**



**IČ:
DIČ:**

1440098
CZ01440098

V čem je naše podnikání společensky prospěšné?

V 1. VALAŠSKÉ DIAKONICKÉ, s.r.o. nacházejí lidé se zdravotním postižením cestu k pracovnímu uplatnění, k profesnímu rozvoji a ke kvalitnímu životu. Sdílení diakonických hodnot a aktivní zapojení všech našich zaměstnanců pomáhá znevýhodněným překonávat překážky na této cestě. Naším sociálním podnikáním usilujeme o co největší společenský

prospěch. Lidé s různými znevýhodněními jsou součástí naší společnosti, proto i zaměstnávání lidí s hendikepy by mělo být ve společnosti běžné. Bohužel tomu tak není a objevuje se zde mnoho překážek - někdy architektonické, někdy komunikační, a často jsou to také naše předsudky.



Prádelna a šicí dílna Chotěboř

Kontakt:

Kosmonautů 262, Chotěboř

773 793 737

vlasta.teclova@fokusvysocina.cz

www.dilnyfokusvysocina.cz



Provozuje:

Chráněné dílny Fokus Vysočina, s.r.o.

Adresa provozovatele:

5. května 356,
Havlíčkův Brod



Nabídka:

Praní, čištění prádla a žehlení
prádla jak pro veřejnost tak pro
firemní zákazníky především
z oblasti gastro a ubytování nebo
pro školy a školky.

Dostupnost:

Kraj
Vysočina

**Právní
forma:**

Společnost
s ručením
omezeným

**Náhradní
plnění:**



**Plátce
DPH:**



**IČ:
DIČ:**

2268248
CZ02268248

V čem je naše podnikání společensky prospěšné?

Posláním společnosti Chráněné dílny Fokus Vysočina je vytváření vhodných pracovních míst pro lidi se zdravotním postižením, především pro lidi s duševním onemocněním, tak, aby mohli rozvíjet své pracovní dovednosti a schopnosti se zřetelem na individualitu člověka. Nabízíme pracovníkovi možnost zkusit si pracovat, určit si rozsah pracovní doby a pracovní činnost a zároveň vytvářet ekonomicky

zajímavé produkty či služby pro společnost. Úspěch v sociálním podnikání je pro nás důkazem efektivity sociálních služeb mateřské organizace v oblasti integrace a uplatnění klientů na trhu práce. Proto rozvoj a ekonomická stabilita společnosti Chráněné dílny Fokus Vysočina, s.r.o. jsou pro nás velmi důležité a potvrzují význam naší práce v integraci lidí se zdravotním postižením.

Prádelna U Mandelíků

Kontakt:

Podbabská 994/8, Praha 6

774 804 939

tahavsky.tomas@fokus-praha.cz

www.pradelnaumandeliku.cz



Provozuje:

Fokus Praha, z.ú.

Adresa provozovatele:

Dolákova 536/24,
Praha



Nabídka:

- praní,
- ruční žehlení,
- mandlování,
- drobné opravy a úpravy prádla,
- rozvoz prádla.

Dostupnost:

Praha

Právní
forma:

Ústav

Náhradní
plnění:



Plátce
DPH:



IČ:
DIČ:

45701822
CZ45701822

V čem je naše podnikání společensky prospěšné?

Zaměstnáváme osoby se zdravotním handicapem. Zaměřujeme se na pracovníky se zkušeností s duševním onemocněním. Naše práce se vyznačuje synergií. Poskytování prádelenských služeb pomáhá lidem a firmám, kteří z časových, technických nebo osobních důvodů nemůžou prát znečištěné prádlo. O prádlo se Vám

postarají zaměstnanci se zdravotním handicapem. Práce v sociální firmě jim umožňuje, navzdory svému handicapu, vést normální, plnohodnotný, smysluplný život. Sociální firmu podpoříte tím, že si objednáte její služby a firma vytvořený zisk reinvestuje do svého rozvoje a podpory znevýhodněných zaměstnanců.

Reference

Ethnocatering (Inbáze z.s.), Waldorfská mateřská škola, Ústřední kontrolní a zkušební ústav zemědělský, Tarawadee, Le Ceveau, Cobra Bar

Prádelna Zlín

Kontakt:

Vavrečkova 7074, Zlín

777 871 102

info@zlinpradelna.cz

www.zlinpradelna.cz



Provozuje:

HANDI VISION s.r.o.

Adresa provozovatele:

Žitná 642,
Zlín



Nabídka:

Poskytujeme profesionální služby praní prádla včetně dopravy. Prádelna používá certifikované prací prostředky, jejichž složení a dávkování je přizpůsobeno zakázce. Díky tomu vydrží prádlo dlouho ve výborné kvalitě. Garantujeme stálobarevnost a bělost rádla. Pereme, sušíme a mandlujeme v nových, velkokapacitních strojích, které zabraňují poškození prádla. Vaše zakázka bude praná samostatně, proto nemůže dojít k záměně s jinou zakázkou. Prádlo pečlivě skládáme a balíme do prodyšných hygienických fólií. Svou zakázkou podpoříte zaměstnávání osob se zdravotním postižením ve Zlínském regionu. Součástí podniku je kulturní open space pro veřejnost s jednoduchým občerstvením a samoobslužnými pračkami na mince.

Dostupnost:

Zlínský kraj

Právní
forma:

Společnost
s ručením
omezeným

Náhradní
plnění:



Plátce
DPH:



IČ:
DIČ:

6241433
CZ06241433



V čem je naše podnikání společensky prospěšné?

Prádelna Zlín ve svých podnikatelských aktivitách reaguje na problém lidí se zdravotním postižením začlenit se do běžného pracovního života společnosti. Podnik vytváří vhodná pracovní místa s individuálním přístupem a podporou jako jsou: přizpůsobení pracoviště handicapu osob, delší doba zapracování, četnější pracovní přestávky, zkrácení pracovního úvazku,

dlouhodobý nácvik činností aj. Snahou prádelny je přispět ke snížení nezaměstnanosti handicapovaných osob a jejich závislosti na podpůrných službách či rodině, neboť tento stav a absence mzdy snižují sebevědomí a stupeň svobody člověka. Současně, prostřednictvím služeb pro širokou veřejnost, reagujeme na potřeby trhu.

Reference

Okresní hospodářská komora Karviná, Instalátérství, zámečnictví M.M, spol.s.r.o.
 Prádelna Lotos, s.r.o. Zemene Bohdan, Penzion Dobré Hnízdo Malenovice, Hotel Garni Zlín,
 Hotel Ondráš Zlín, Hotel Vila Viola Luhačovice, Penzion Monika Luhačovice, Samohýl
 Motor a.s., Teoz s.r.o. Otrokovice, Hotel Tuskulum Lukov, SŠ gastronomie a obchodu Zlín

Pradlenka Barborka

Kontakt:

Barborka 1191,
Ledeč nad Sázavou

737 034 558

krajcigr@akrobrab.cz,
info@pradlenkabarborka.cz

WWW.pradlenkabarborka.cz



Provozuje:
AKROBRAB s.r.o.

Adresa provozovatele:

Barborka 1191,
Ledeč nad Sázavou



Nabídka:

vždy rychle, kvalitně a profesionálně

S termínem plnění zakázky Vám vždy vyjdeme vstříc, prádlo přivezeme a odvezeme v domluvený termín a vypereme ho i do druhého dne. Odstraníme skvrny v prvotřídní kvalitě bez zaprání. Pereme s pomocí nejmodernější techniky Primus Laundry, používáme špičkovou chemii a dávkovací systém Bufa. Ručně Vaše prádlo zkontrolujeme. Prádlo složíme dle přání zákazníka u různorodého sortimentu.

Dostupnost:

Ledeč nad Sázavou,
okres Havlíčkův Brod,
Kraj Vysočina,
Středočeský kraj,
Praha

Právní forma:

Společnost
s ručením
omezeným

Náhradní plnění:



Plátce DPH:



IČ: DIČ:

4492161
CZ04492161



V čem je naše podnikání společensky prospěšné?

Zaměstnáváním osob sociálně znevýhodněných se snažíme předcházet sociálně patologickým jevům souvisejících s nezaměstnaností a nemožností pozitivní seberealizace. Ve většině případů jsme jedinou možností pro lidi z Ledče nad Sázavou a okolí najít pracovní uplatnění, neboť jejich zdravotní omezení jim neumožňuje běžné pracovní nasazení, jako to

vyžaduje komerční firma. Zkrácené pracovní úvazky, flexibilní pracovní doba, budování bez stresového pracovního prostředí, nadstandardní sociální vztahy, pomoc erudovaného sociálního pracovníka – specialisty pro práci s cílovou skupinou jsou základní součástí našeho sociálního podniku.

Reference

Vyšehrad 2000, a.s., Konferenční hotel LUNA, Hotel RABBIT, obec Kežlice, Kulturní dům Kežlice, Gymnázium, Střední odborná škola a Vyšší odborná škola Ledec nad Sázavou, ČTYŘLÍSTEK senior centrum, Kežlická hospůdka

Pradlenka Neratov

Kontakt:

Bartošovice v Orlických horách 84,
Rokytnice v Orlických horách

603 362 326

sdruzeni@neratov.cz

www.neratov.cz



Provozuje:

Sdružení Neratov, z.s.

Adresa provozovatele:

Bartošovice v Orlických horách 84,
Rokytnice v Orlických horách

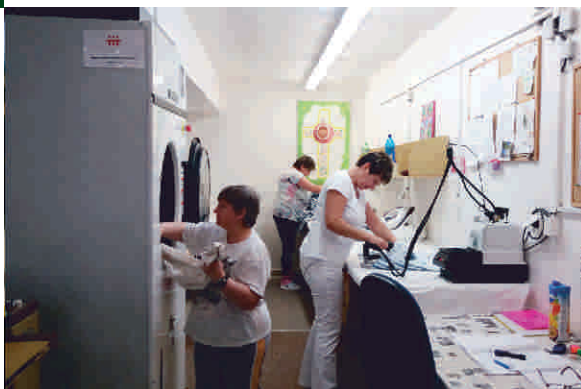

Nabídka:

Chráněné pracoviště Pradlenka se, jak už z názvu vyplývá, zaobírá praním prádla. Pracovníci perou lůžkoviny z místní chaty, ubrusy z místních stravovacích zařízení, atd. Součástí jejich služeb je samozřejmě i vyžehlení a mandlování prádla. Její služby může využít kdokoli, od provozovatelů stravovacích a ubytovacích podniků, tak i jednotlivci. Pokud se tedy nechcete zbytečně trápit s velkým prádlem (např. velké deky, cíchy, atd.), je Pradlenka tou pravou volbou.

Dostupnost:

Královéhradecký
a Pardubický kraj

**Právní
forma:**

Spolek

**Náhradní
plnění:**



**Plátce
DPH:**



**IČ:
DIČ:**

46456970
CZ46456970



V čem je naše podnikání společensky prospěšné?

Pradlenka je další z dílen, která učí mentálně postižené další praktické činnosti. Nejen, jak vyprat různé druhy prádla, aby se třeba nesrazilo, ale také jak ho vyžehlit a nespálit se. Zaměstnává však i osoby se zdravotním či psychickým postižením.

Těm práce přináší pocit zadostiučinění a toho, že dělají důležitou a prospěšnou věc. Zároveň jde o činnost, která je blízká nám všem, tudíž je nedoprovází strachy z nezvládnutí pracovní náplně či selhání.

Reference

OEZ, a. s. pobočka Králíky, Léčebný ústav Albertinum, Obec Bartošovice v Orlických horách, Assa Abloy Rychnov nad Kněžnou, Coop Ústí nad Orlicí, Alza cz, Česká Spořitelna, a. s., Reifaisen Leasing, Zákazníci chráněných dílen Kopeček

Výměník, z.s. Chráněná díla a Obchod U soba

Kontakt:

Lonkova 510, Pardubice

734 253 875

info@pdz.cz,
jana.izaiaszova@pdz.cz

www.pdz.cz



**PÉČE
O DUŠEVNÍ
ZDRAVÍ**

Provozuje:

Péče o duševní zdraví
- středisko Výměník, z.s.

Adresa provozovatele:

Mladých 325,
Pardubice



Nabídka:

Nabízíme praní a žehlení na zakázku. Nejčastěji se jedná o utěrky, ubrusy a podobně. Pro objednání či poptání služeb nás neváhejte kontaktovat.

Dostupnost:

Pardubický kraj

**Právní
forma:**

Pobočný
spolek

**Náhradní
plnění:**



**Plátce
DPH:**



**IČ:
DIČ:**

71238514
CZ71238514

V čem je naše podnikání společensky prospěšné?

Středisko Výměník, z.s. založila v roce 2000 jako svůj pobočný spolek organizace Péče o duševní zdraví, poskytovatel sociálních služeb pro lidi s duševní nemocí. Cílem pobočného spolku Výměník je rozvíjet pracovní a sociální dovednosti zdravotně handicapovaných lidí, zejména duševně nemocných, a nabízet jim

pracovní uplatnění formou chráněných pracovních míst. Klienti spolku mají na výběr ze spektra různě náročných a vzájemně průchozích programů. Výměník jako integrační sociální podnik pomáhá zejména duševně nemocným k integraci a uplatnění ve společnosti.

Reference

ÚP Pardubice, KÚ Pardubického Kraje, Magistrát města Pardubic

Zelený ostrov

Kontakt:

U Malé řeky 626, Praha 5

720 971 125

info@zelenyostrov.eu

www.zelenyostrov.eu



Provozuje:

ZELENÝ OSTROV s.r.o.

Adresa provozovatele:

5. května 3,
Dobřichovice



Nabídka:

Zelený ostrov - evokuje ve Vás tento název pocit klidu, sounáležitosti a harmonie? Správně! Vítejte na našem Zeleném ostrově, kde jsou si všichni rovni. Kde se spojila cesta lidí z hlučného i tichého světa. To je náš sociální podnik, v němž dostali šanci vrátit se do pracovního procesu lidé s poruchami sluchu a neslyšící. Zelený ostrov nabízí prádelenské služby praní, mandlování a žehlení prádla, drobné opravy oděvů i malé úklidy. Dále žehlení párou a vypínání deček.

Dostupnost:

Praha,
Praha západ

**Právní
forma:**

Společnost
s ručením
omezeným

**Náhradní
plnění:**



**Plátce
DPH:**



**IČ:
DIČ:**

27445747
CZ27445747



V čem je naše podnikání společensky prospěšné?

Sociální podnik Zelený ostrov úspěšně provozuje 6 let chráněnou dílnu - prádelnu v Dobřichovicích a na Zbraslavi, kde pracují zdravotně znevýhodnění lidé, hlavně osoby s poruchami sluchu a neslyšící. V sociálním podniku je po celou dobu zaměstnáno více jak 50% zaměstnanců z této cílové skupiny, proto je Zelený ostrov poskytovatelem náhradního

plnění. Při výběru zaměstnanců spolupracujeme s organizací Tichý svět o.p.s. a jejich pracovními konzultanty. Ti jsou vždy přítomni a znakují pro neslyšící. Zaměstnancům Zeleného ostrova je poskytována i podpůrná psychologická a sociální podpora. Naše pracovnice skvěle pracují a tak nabízíme našim zákazníkům plnohodnotnou službu.

Reference

Naši zákazníci vědomě využívají služeb sociálního podniku a často se setkáme s tím, že si nás vybrali právě proto, aby podpořili naše zaměstnance z cílové skupiny.

PRONÁJEM PROSTOR



13.

- 1. Buona Strada s.r.o.
- 2. Cowworkingové družstvo Spolu
- 3. Dvůr Čihovice a Špejchar klub
- 4. Kavárna Bílá vrána
- 5. Propagační podnik Hradec Králové s.r.o.
- 6. Sociální podnik Klubák, z.ú.

Buona Strada

S.r.o.

Kontakt:

Venušina 544/6, Liberec 1

608 306 154

hana.hasonova@buonastrada.cz

www.buonastrada.cz



Provozuje:

Buona Strada s.r.o.

Adresa provozovatele:

Venušina 544/6,
Liberec I



Nabídka:

Pronajímáme prostory na školení,
oslav, firemní akce, apod.

Dostupnost:

Dle domluvy

**Právní
forma:**

Společnost
s ručením
omezeným

**Náhradní
plnění:**

×

**Plátce
DPH:**

×

**IČ:
DIČ:**

4570243
CZ4570243

V čem je naše podnikání společensky prospěšné?

Nabízíme pracovní uplatnění lidem se zdravotním postižením či znevýhodněním na různých pozicích souvisejících s poskytováním odborné sociální služby denní stacionář. Díky empatickému přístupu těchto našich zaměstnanců dochází k lepšímu zaměření se na individuální

potřeby a přání klientů služby, psychosociální podpoře zaměstnanců a sociálnímu začleňování. Jedním z cílů naší služby je minimalizace ústavní pobytové péče a maximální možné setrvání lidí v jejich přirozeném prostředí a mezi svými nejbližšími.

Coworkingové družstvo Spolu

Kontakt:

Hradská 280, Humpolec

603 584 550

info@coworking-humpolec.cz

www.coworking-humpolec.cz



Provozuje:

Coworkingové družstvo Spolu

Adresa provozovatele:

Hradská 280,
Humpolec



Nabídka:

Provozujeme coworkingové centrum v Humpolci jehož součástí je kavárna, zasedací místnost (pro 20 lidí) a přednáškové sály (pro 50 a 100 lidí). Nabízíme klidné místo pro jednání, školení, semináře a konference. Zajistíme tisk materiálů na výkonné barevné tiskárně formátu A3, občerstvení a propagaci akce. Pro školení, semináře a konference k dispozici projektor, flipchart, ozvučení. Máme kvalitní připojení na internet optickým kabelem se synchronní rychlostí až 150 Mbps. Pro účastníky akcí zdarma. Pro registrované uživatele parkování zdarma v areálu objektu. Výhodná lokalita ve středu republiky přímo na dálnici D1.

Dostupnost:

Kraj Vysočina

**Právní
forma:**

Družstvo

**Náhradní
plnění:**



**Plátce
DPH:**



**IČ:
DIČ:**

07638027
CZ07638027

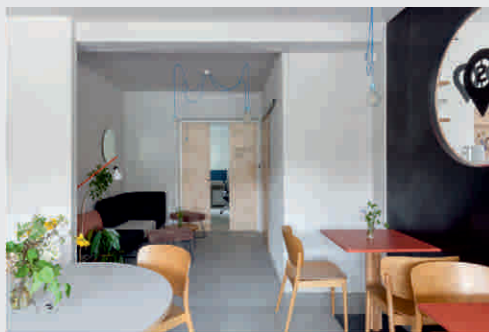

V čem je naše podnikání společensky prospěšné?

Základní chod centra zajišťují osoby se zdravotním handicapem. Připraví pro Vás občerstvení, vytisknou požadované materiály, budou o akci informovat na sociálních sítích. Prostory slouží jako komunitní centrum pro region Humpoleck. Probíhají zde odborné a osvětové přednášky, podnikatelské snídane, snídane se starostou města Humpolec, kreativní dílny, workshopy pro různé cílové skupiny od

studentů středních škol, přes maminky na rodičovské dovolené, podnikatele až po seniory. Jedná se o několik akcí do týdne. Snažíme se propojovat mladé se zkušenějšími, zdravé s nemocnými, vzdělané s méně vzdělanými. Věříme, že každý může obohatit druhé. Jen je třeba si naslouchat a nebát se použít svůj talent. Vytváříme infrastrukturu pro inovační podnikání.

Reference

„Bylo to super...” Markéta Vejvodová

“Bylo to pro mě velmi inspirativní, příjemné a hlavně konstruktivní setkání,” poděkoval humpolecký starosta Karel Kratochvíl organizátorům a účastníkům včerejší první Snídane se starostou.

Dvůr Čihovice a Špejchar klub

Kontakt:

Čihovice 30, Týn nad Vltavou

385 724 006
774 709 103

spejchar@cihovice.cz

www.dvurcihovice.cz

POMOC
Týn nad Vltavou

Provozuje:

POMOC Týn nad Vltavou, z.s.

Adresa provozovatele:

Čihovice 30,
Týn nad Vltavou



Nabídka:

Dvůr Čihovice je rozsáhlý zemědělský statek, který se nachází v srdci jihočeského kraje v okrajové části Týna nad Vltavou. Ke dvoru patří malý rybník s moderní dřevěnou kaplí u hráze. Nabízíme zde ubytování v samostatných pokojích a zároveň možnost využít naše kulturně-vzdělávací centrum pro uspořádání společenské akce nebo firemního výjezdního zasedání či školení. Díky malebnému prostředí je Dvůr Čihovice vyhledávaným místem pro svatby a svatební oslavy. Dvůr se zaměřuje na propagaci agroturistiky a spolupracuje s okolními areály provozujícími sociální zemědělství (nabídka lokálního ovoce, zeleniny, biomasa ap.). Nabízíme také půdenní programy o zemědělství určené pro školy a školky.

Dostupnost:

Týn nad Vltavou

Právní
forma:

Spolek

Náhradní
plnění:



Plátce
DPH:



IČ:
DIČ:

65051238
CZ65051238



V čem je naše podnikání společensky prospěšné?

Dvůr Čihovice vznikl využitím zchátralé zemědělské usedlosti a je tedy příkladem, jak lze využít opuštěné brownfieldy. Při svém provozu dvůr využívá práci osob s postižením (služby místních chráněných pracovišť), jeho zákazníci se mohou ve dvoře s lidmi s postižením setkávat. Dvůr podporuje myšlenku sociálního zemědělství a spolupracuje se sociálními země-

dělci v okolí. Orientuje se i na ekologickou výchovu a pořádá v této oblasti programy pro děti (školní třídy, školky). Dvůr se rovněž podílí na organizaci tradičních akcí, jakými jsou například stavba májky a podzimní dožínky, čímž přispívá k oživení místní komunity a udržování lokálních tradic.

Kavárna Bílá vrána

Kontakt:

Ve Smečkách 5, Praha 1

777 913 411

provozni@pohoda-help.cz

www.kavarnabilavrana.cz



Provozuje:

POHODA - společnost pro normální život lidí s postižením, z.ú.

Adresa provozovatele:

Roškotova 1737/6,
Praha



Nabídka:

Kavárna Bílá vrána nabízí klidné prostředí v centru Prahy, s volným přístupem k internetu, dětským koutkem a bezbariérovým sociálním zařízením. Zaměřujeme se na přípravu jednoduchého, ale chutného občerstvení z čerstvých surovin. Na přípravě i obsluze zákazníků se podílejí pracovníci s mentálním postižením. Nabízíme férovou kávu, širokou škálu nealkoholických nápojů a kvalitní moravská vína. V průběhu celého dne vám připravíme saláty, toasty, slané i sladké palačinky. Budete moci ochutnat námi pečené dezerty. Kavárnu lze využít k firemním i soukromým akcím, včetně občerstvení, které Vám připravíme. K dispozici máme také prostor školící místnosti se samostatným sociálním zařízením.

Dostupnost:

Praha

Právní
forma:

Ústav

Náhradní
plnění:



Plátce
DPH:



IČ:
DIČ:

68380216
CZ 68380216

V čem je naše podnikání společensky prospěšné?

Zaměstnáváme dospělé lidi s mentálním a kombinovaným postižením, kteří doposud nedostali příležitost se realizovat v práci, ale i absolventy praktických škol a časově omezených tréninkových programů. Svým zaměstnancům s postižením umožňujeme:

- setrvat v dlouhodobém pracovním vztahu, ve kterém získávají jedinečné zkušenosti pro jejich další pracovní uplatnění,
- vydělat si finanční prostředky, kterými si významně zlepšují svou finanční situaci,
- být v bohatém společenském kontaktu,
- posilovat se tak v sociálních a komunikačních dovednostech,
- získat větší sebejistotu, sebevědomí a samostatnost v rozhodování a plnění úkolů. Podporou v zaměstnání jim jsou kolegové bez mentálního znevýhodnění. Přestože jsou někteří z nich také omezeni v důsledku zdravotního nebo jiného znevýhodnění.

Reference

Alza, AVAST, AVPO ČR, Byznys pro společnost, Council on International Educational Exchange, Inc. (CIEE), CpKP střední Čechy, Česká alzheimerovská společnost, Česká spořitelna, ČEZ a.s., Člověk v tísni – Festival Jeden svět, ČSOB, Dejvické divadlo, Glaxosmithkline, Hračkotéka, Neziskovky.cz, NF ČEZ, NGO Market, O2, People, Planet, Profit, o.p.s., PricewaterhouseCoopers Česká republika, a mnoho dalších.

Propagační podnik Hradec Králové s.r.o.

Kontakt:

Zemědělská 880, Hradec Králové

608 174 533

elisak@pphk.eu

www.pphk.eu



Provozuje:

Propagační podnik Hradec Králové s.r.o.

Adresa provozovatele:

Zemědělská 880/1,
Hradec Králové



Nabídka:

Nabízíme k pronájmu kanceláře a sklady v HK - Slezské předměstí.

Na pozemku o výměře 5000m² jsou pro Vaše podnikání k dispozici prostory pro kanceláře (celkem 2000 m²) a výrobu/sklad/archiv (celkem 2000m²). Prostory jsou členěny od 10 m² do 150 m², cena od 50 Kč/m² + energie. Parkování v areálu, možnost vysokozdvizného vozíku, vysokorychlostního internetu, v blízkosti MHD, ČD, kantýna a jídelna. Vše lehce dostupné pro nákladní dopravu. Bez placení provize a kaucí. Platba 1/4letně dopředu.

Dostupnost:

Celá ČR

**Právní
forma:**

Společnost
s ručením
omezeným

**Náhradní
plnění:**



**Plátce
DPH:**



**IČ:
DIČ:**

60930942
CZ60930942



V čem je naše podnikání společensky prospěšné?

Naším cílem je vytvořit vhodné podmínky pro uplatnění OZP jak v pracovním, tak i osobním životě.

Sociální podnik Klubák, z.ú.

Kontakt:

Květnová 80, Vráž

722 955 596

klubak@klubickoberoun.cz

www.klubickoberoun.cz/
zamestnavani-postizenych

Klu^áák

Provozuje:

Sociální podnik Klubák, z.ú.

Adresa provozovatele:

Květnová 109,
Vráž



Nabídka:

Pro různé volnočasové aktivity nabízíme k pronájmu naše vybavené prostory - Tvořivou dílnu, Terapeutickou místnost a Učebnu včetně potřeb pro činnosti.

Dostupnost:

Berounsko,
Hořovicko,
Kladensko
a Praha - Západ

**Právní
forma:**

Ústav

**Náhradní
plnění:**



**Plátce
DPH:**



**IČ:
DIČ:**

4867271
CZ04867271

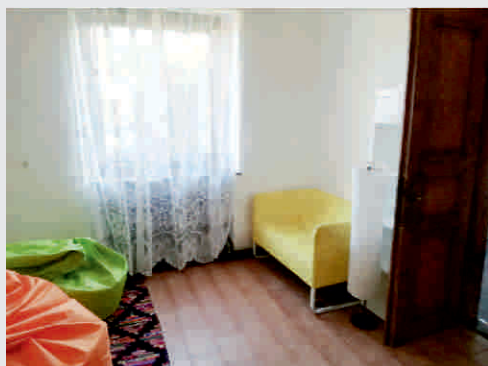
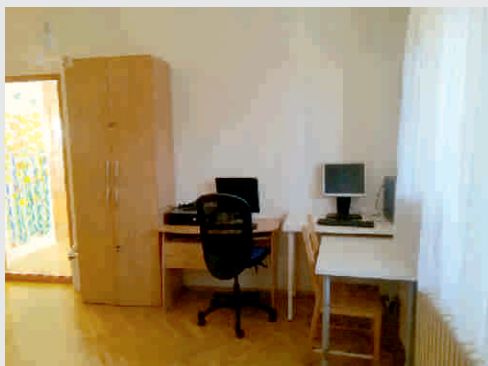

V čem je naše podnikání společensky prospěšné?

V Klubáku nachází pracovní uplatnění dospělí se zdravotním postižením a také klienti Klubíčka, kteří prošli tréninkovým pracovištěm a „(vy)klubali“ se natolik, že již zvládnou pracovní povinnosti a mohou být zaměstnání na chráněných pracovních místech. Odtud tedy vychází název našeho sociálního podniku Klubák. Vytváříme nová chráněná pracovní místa

a nabízí pracovní uplatnění lidem se zdravotním postižením, pečujícím osobám a jiným osobám dlouhodobě znevýhodněným na trhu práce. Pracovní zařazení, výše úvazku a délka pracovní doby je uzpůsobena specifickým schopnostem, individuálním možnostem a zdravotnímu stavu pracovníků. Pro některé pracovní pozice využíváme home office.

PROPAGAČNÍ
A DÁRKOVÉ PŘEDMĚTY

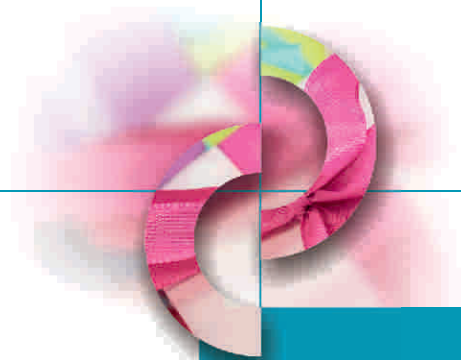

14.

- 1. AREVAL s.r.o. Karviná
- 2. družstvo TEXman
- 3. enveroSHOP
- 4. ENVIRA, o.p.s. - Dárkové balíčky
- 5. Ezop plus s.r.o.
- 6. Chráněné dílny Kopeček
- 7. Chráněné dílny Vlaštovičky Opava
- 8. CHRPA sociální firma Slezské diakonie o.p.s.
- 9. Jaroslava Lukšová
- 10. Kompletační dílny Palonín - Loštice
- 11. LaDílna
- 12. Lemanta s.r.o.
- 13. MYJÓMI družstvo invalidů
- 14. PO-TISK - tiskařská a mýdlařská dílna
- 15. Přirozenou cestou s.r.o.
- 16. SEMITAM s.r.o.
- 17. Sociální podnik Madlenka, o.p.s.
- 18. Truhlářská dílna
- 19. Výměník, z.s. Chráněná díla a Obchod U soba

AREVAL s.r.o.

Karviná

Kontakt:

Slovenská 2868/33a, Karviná

773 385 312

info@areval.cz, stula@areval.cz

www.areval.cz



Provozuje:
AREVAL s.r.o.

Adresa provozovatele:
Vendryně 215,
Vendryně



Nabídka:

V naší nabídce je šití a výroba dekorativních předmětů, edukativních hraček, zakázková výroba. Nabízíme kvalitní personalizovaný potisk textilu: triček, polštářů, tašek a jiného textilu, již od 1ks. Tiskneme ve vysoké kvalitě v rozlišení až 1200 x 1200 dpi a díky precizní inkoustové technologii dosahujeme skutečně profesionální výstupy. Pigmentové stálobarevné inkousty nepopraskají, textil je pod tiskem prodyšný.

Dostupnost:

Celá ČR

**Právní
forma:**

Společnost
s ručením
omezeným

**Náhradní
plnění:**



**Plátce
DPH:**



**IČ:
DIČ:**

6626530
CZ06626530



V čem je naše podnikání společensky prospěšné?

Nabízíme chráněná pracovní místa pro několik desítek lidí s větším či menším zdravotním postižením. Naší filozofií je, aby lidé, kteří jsou její nedílnou součástí pracovali rádi a s láskou a tu přenášeli do výrobků, na nichž se podílejí a tím ji přenesli až ke koncovému zákazníkovi. Díky tomu, že zaměstnáváme osoby se zdravotním postižením, můžeme firmám s ví-

ce než 25 zaměstnanci nabídnout výrobky a služby v rámci náhradního plnění. Firmy tak mohou výrazně snížit své daňové náklady a co hlavní, mohou pomoci podpořit OZP v jejich seberealizaci a dát jim práci. Věřte, že tito lidé mají mnohem větší chuť pracovat, byť je to pro mnohé z nich velmi komplikované.

Reference

Knihovna Třinec, Svaz zahrádkářů Stonava, Základní škola Orlová, CNS-CENTRUM Třinec s.r.o.

družstvo TEXman

Kontakt:

Hejnická 165, Liberec 31

724 083 133

svacinova@texman.cz

www.texman.cz



Provozuje:
družstvo TEXman

Adresa provozovatele:
Třešňová 623/12,
Liberec



Nabídka:

Tampónový tisk je ideální technologie pro menší plochy, ať rovné nebo tvarované. Pokud je potřeba potisknout zapalovač nebo tužku, je tampónový tisk ta pravá volba. Technologie je vhodná pro menší velmi přesné potisky. Tiskneme na plasty, kov, sklo, dřevo i papír. Nabízíme tisk větších zakázek pro průmysl, ale i menších pro školy, školky, obchodníky i reklamní společnosti. Nabízíme dlouholeté zkušenosti našich zaměstnanců, převzali jsme zavedenou tiskařskou dílnu včetně technologie a zaměstnanců.

Dostupnost:

Celá ČR

Právní
forma:

Družstvo

Náhradní
plnění:



Plátce
DPH:



IČ:
DIČ:

22800212
CZ22800212



V čem je naše podnikání společensky prospěšné?

Nevytváříme pracovní místa, vytváříme příležitosti. Příležitosti k rozvoji. Pracovní výkon neposuzujeme pomocí norem, důležitější je u nás kvalita odvedené práce, spolupráce a vzájemný respekt. Každý si může vyzkoušet různé pracovní činnosti a vybrat si tu, která mu nejvíce vyhovuje.

Zajímáme se o to, co kdo umí, a ne o to, co kdo kvůli svému hendikepu nezvládá. Samozřejmostí je, že našim zaměstnancům poskytujeme podporu ve složitých životních situacích a pomáháme jim proplout nástrahami pracovního i soukromého života.

enveroSHOP

Kontakt:

Rýdlova 38/1, Říčany

774 227 657

enve@enveroshop.cz

www.enveroshop.cz

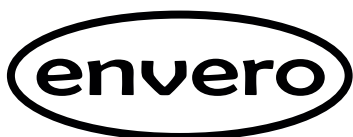

Provozuje:

Enve ART s.r.o.

Adresa provozovatele:

U Strouhy 227,
Herink



Nabídka:

Šijeme, tiskneme sítotiskem a prodáváme zdravé oblečení z biobavlny, bambusu a dalších přírodních materiálů. Upcyklujeme textil a vytváříme doplňky do bezodpadové domácnosti, ozdobné a úložné sáčky, textilní dekorace, dárky pro firmy.

Dostupnost:

Celá ČR,
objednávky přes e-shop
www.enveroshop.cz

**Právní
forma:**

Společnost
s ručením
omezeným

**Náhradní
plnění:**



**Plátce
DPH:**



**IČ:
DIČ:**

4582179
CZ04582179



V čem je naše podnikání společensky prospěšné?

Jsme z principu založeni jako sociální firma. Vytváříme pracovní místa pro lidi z oblasti Říčán u Prahy, kteří ze zdravotních nebo sociálních důvodů obtížně hledají práci. Například pečují o handicapované dítě nebo ze zdravotních důvodů

nemohou pracovat na celý úvazek. Formou franšizy nebo pobočky můžeme vytvořit malé pracoviště pro znevýhodněné osoby na trhu práci kdekoli v České republice. Máme vlastní know how pro sestavení efektivní pracovní skupiny.

ENVIRA, o.p.s. - Dárkové balíčky

Kontakt:

Kubatova 32/1,
Praha 10 - Hostivař

776 031 320

jirsa@toulcuvdvur.cz

www.setrnepocive.cz



Provozuje:
ENVIRA, o.p.s.

Adresa provozovatele:
Kubatova 32/1,
Praha 10



Nabídka:

Z vámi vybraných výrobků ENVIRA vám rádi vytvoříme dárkový balíček pro vaše zaměstnance či obchodní partnery. Také si s námi můžete domluvit výrobu dárkových předmětů na zakázku.

Dostupnost:

Praha
a Středočeský
kraj

**Právní
forma:**

Obecně
prospěšná
společnost

**Náhradní
plnění:**



**Plátce
DPH:**



**IČ:
DIČ:**

2131315
CZ02131315



V čem je naše podnikání společensky prospěšné?

Naším krédem je „Šetrně přírodě a poctivě k člověku.“ Posláním naší společnosti je tedy vytvářet dlouhodobá pracovní místa pro osoby se zdravotním, zejm. duševním, postižením. Pracovní podmínky

jednotlivých lidí s postižením se snažíme přizpůsobit jejich možnostem a potřebám. Zároveň se snažíme, aby veškerá naše činnost byla maximálně ekologická.

Reference

KPMG Česká republika, s. r. o., Tchibo Praha, spol., s. r. o., dm drogerie markt, s. r. o., Pražská teplárenská, a. s., Městská část Praha 10, QUINTA-ANALYTICA, s. r. o., Komerční banka, a. s., Základní škola Praha – Kolovraty

Ezop plus s.r.o.

Kontakt:

Nábřeží 5574, Zlín

603 882 858

info@ezopdesign.cz

uhrikova@i-ezop.cz

www.ezopdesign.cz

ezop
design

Provozuje:

Ezop plus s.r.o.

Adresa provozovatele:

Chrastěšov 60,
Vízovice



Nabídka:

Firemní dárky nejen pro odpovědné firmy. Vyrábíme tašky z vegan a eko kůže, dále pouzdra a obaly např. na notebook, dokumenty, osobní věci. Unisexové cestovní kabelky, pánské kabelky, dámské kosmetické taštičky, klíčenky, nákupní tašky, pytlíky na potraviny, nahřívací masážní polštářky, modrotiskové polštářky. Všechny naše výrobky obrandujeme vaším logem i grafikou, opatříme visačkou, etiketou, zabalíme dle přání. Připravíme Vám vánoční dárky na míru, balíčky na akce, potravinové balíčky - čaje, pralinky, slané kornouty s oříšky atd. Vše obrandujeme logem. Dále ekologické sešity, zápisníky, dřevěné reklamní předměty od tužky, přes dřevěná pravítka, bloky, podložky, sluneční clony, firemní dárky a sady na míru. Netradiční reflexní předměty, designové reflexní přívěsky s vlastním motivem, reflexní náramky s vlastním brandem.

Dostupnost:

Celá ČR

Právní
forma:

Společnost
s ručením
omezeným

Náhradní
plnění:



Plátce
DPH:



IČ:
DIČ:

4199421
CZ04199421



V čem je naše podnikání společensky prospěšné?

Při výrobě pracujeme s materiály šetrnými k životnímu prostředí. Všechny produkty obrandujeme logem firmy nebo grafikou. Pracujeme s ekologickými, zdravotně nezávadnými barvami, které splňují nejpřísnější požadavky. Jsme kreativní, flexibilní. Na rozdíl od jiných společností vyrábíme na zakázku již od malých serií. Výrobky od nás voní! Při výrobě pracujeme s materiály šetrnými k životnímu prostředí a s materiály, které nejsou

testovány na zvířatech. Všechny naše produkty umíme obrandovat logem Vaší společnosti, nebo potisknout vlastní grafikou. Pro tisk používáme ekologické zdravotně nezávadné barvy, které jsou nejen zdravé, ale i krásně barevné a syté. Při výrobě spolupracujeme s chráněnými dílnami v regionu, podporujeme neziskové projekty např. Neo cup, Pomahejte onkologii.

Reference

Tradix a.s., Pro Darabags s.r.o., Grafton Recruitment, s.r.o.

Chráněné dílny Kopeček

Kontakt:

Bartošovice v Orlických horách 15,
Rokytnice v Orlických horách

731 604 084

kopecek@neratov.cz

www.kopecek.neratov.cz



Provozuje:

Sdružení Neratov, z.s.

Adresa provozovatele:

Bartošovice v Orlických horách 84,
Rokytnice v Orlických horách



Nabídka:

Chráněné dílny Kopeček sdružují čtyři pracoviště - šicí, tkalcovské, keramické a košíkářské. Produkty vyrábí lidé s postižením. Každý výrobek je originál a má certifikáty Práce postižených a Orlické hory - regionální produkt. V sortimentu keramické dílny je především nádobí (misky, formy, talíře, hrnky). Také květináče a zvonky na ozdobu. Šicí dílna nabízí látková zvířátka, tašky, kabelky, chňapky, zástěry či sáčky na pečivo. Tkalcovská dílna vyrábí tkané oblečení a koberce. Šikovní košíkáři Vám rádi upletou koše, ošatky, tácky, oplety na lahve. Zajímavý dárek může být dekorační mlýn, zvonek nebo květinový zápich. Kompletní katalog výrobků je vystavený na webových stránkách www.kopecek.neratov.cz.

Dostupnost:

Královéhradecký
a Pardubický kraj

**Právní
forma:**

Spolek

**Náhradní
plnění:**



**Plátce
DPH:**



**IČ:
DIČ:**

46456970
CZ46456970



V čem je naše podnikání společensky prospěšné?

Na Kopečku jsou zaměstnaní lidé s postižením. Těmto zaměstnancům umožňujeme upravit délku pracovní doby podle jejich potřeby. Setkávají se zde hendikepovaní z celého okresu, kteří by v běžném provozu jen těžko našli uplatnění. Hendikepovaní pracují pod dohledem asistentů. Všichni dohromady tvoří fajn partu,

kteřá se setkává i mimopracovně, např. při oslavách významných jubileí. Hendikepovaní zaměstnanci mají možnost nejprve postupně vyzkoušet všechna pracoviště, aby si našli přesně to, co je bude bavit a co jim nejlépe půjde. Předchozí zkušenosti nejsou potřeba. Vše je naučíme.

Reference

OEZ, a. s. pobočka Králíky, Léčebný ústav Albertinum, Obec Bartošovice v Orlických horách, Assa Abloy Rychnov nad Kněžnou, Coop Ústí nad Orlicí, Alza cz, Česká Spořitelna, a. s., Reifaisen Leasing, Zákazníci chráněných dílen Kopeček

Chráněné dílny Vlaštovičky Opava

Kontakt:

Marie Dolanské 19, Opava-Vlaštovičky

739 002 711

info@charitaopava.cz
bennkova@charitaopava.cz

www.charitaopava.cz



Provozuje:
Charita Opava

Adresa provozovatele:
Přemyslovců 13/26,
Opava



Nabídka:

Nabízíme keramické výrobky vyráběné jednoduchými technikami, fantazijní plastiky nevidomých, výrobky vhodné jako dárek pro obchodní partnery, zakázková výroba (materiál: toč. hlína, bezolovnaté glazury). Každý výrobek je vytvořen s myšlenkou originality a maximálním nadšením. Rádi Vám vyrobíme keramiku či nějaký šitý kousek také na zakázku. Dodací lhůta je kolem 4 - 6 týdnů (především u keramiky - dle náročnosti zadání a množství objednávek v danou chvíli).

Dostupnost:

Celá ČR
(www.jv-art.cz)

**Právní
forma:**

Evidované
církevní právnické
osoby

**Náhradní
plnění:**



**Plátce
DPH:**



**IČ:
DIČ:**

43964591
CZ43964591



V čem je naše podnikání společensky prospěšné?

V rámci své činnosti se Charita Opava přihlásila ke konceptu sociálního podnikání, který se týká chráněný dílen a Wellness centra, které zaměstnávají z více než ¾ zaměstnance se zdravotním postižením (OZP). Celá organizace v přepočteném stavu pak zaměstnává kolem 60 % OZP. Zajištěním smysluplné práce se snažíme přispět ke zlepšení života lidem se zdravotním postižením a jejich začleňování do společnosti. Napříč celou naší činností klademe důraz na minimalizaci negativních environmentálních aspektů a rizik, které z naší činností vyplývají.



CHRPA

sociální firma
Slezské diakonie o.p.s.



Kontakt:

Hlubčická 18, Krnov

733 142 405

chrpa@chrpakrnov.cz

www.chrpakrnov.cz



Provozuje:

CHRPA sociální firma
Slezské diakonie o.p.s.

Adresa provozovatele:

Dvořákův okruh 298/21,
Krnov

Nabídka:

- Výroba dárkových a reklamních předmětů.
- Originální ruční práce.
- Řezání a gravírování laserem.
- Zakázky od jednoho kusu až po několik tisíc kusů. (razítka, propisky, hrnky, skleničky, polštáře a mnoho dalšího z porcelánu, skla, dřeva, textilu, kovu).

Dostupnost:

Celá ČR

Právní
forma:

Obecně
prospěšná
společnost

Náhradní
plnění:



Plátce
DPH:



IČ:
DIČ:

27839087
CZ27839087



V čem je naše podnikání společensky prospěšné?

Zaměstnáváme lidi se zdravotním postižením. Pracovní doba je u nás na míru každého zaměstnance. Přestávky na víc. Individuální přístup ke každému zaměstnanci.

Reference

Pravidelně dodáváme do firem jako KOFOLA, BLUE PRAHA, MĚSTSKÉ ÚŘADY v našem okolí a další plus mnoho spokojených zákazníků z maloobchodu.

Jaroslava Lukšová

Kontakt:

Železniční II. 174, Staré Město

602 602 822

info@dilnaradost.cz

www.dilnaradost.cz



Provozuje:

Jaroslava Lukšová

Adresa provozovatele:

Čeladná 592,
Čeladná



Nabídka:

Výroba nejrůznějších reklamních,
dárkových a upomínkových předmětů:

- Buttony, placky, odznaky
- Kapsáře, pamlskovníky, obojky se jménem
- Reklamní a upomínkové předměty
- Dekorativní kocouři a husy
- Kosmetické taštičky
- Tašky a kabelky
- Polštáře s vlastní fotkou nebo výšivkou
- Kuchyňské chňapky, dětské zástěrky a oboustranné ubrusy
- Vonné pytlíčky
- Jezdecké chapsy
- Přívěsky na klíče
- Leptání skla
- Laminování
- Tisk a kopírování
- Řezaná grafika
- Hrnky s potiskem
- Deštník s vlastním logem nebo nápisem
- Čepice, kšiltovky, párty klobouky s vlastním logem nebo nápisem
- Plážová obuv - žabky s potiskem

Dostupnost:

Celá ČR

**Právní
forma:**

Fyzická osoba
podnikající dle
živnostenského
zákonu nezapsaná
v obchodním rejstříku

**Náhradní
plnění:**



**Plátce
DPH:**



**IČ:
DIČ:**

64118550
CZ6860171252



V čem je naše podnikání společensky prospěšné?

Zřízením integračního sociálního podniku Jaroslava Lukšová vytvořila možnost realizace osobám se zdravotním postižením (mentální, fyzickým nebo kombinovaným) v lokalitě Frýdku-Místku a umožnila těmto osobám (i s nejvyšším stupněm postižení) uplatnění na pracovním trhu. Svým zaměstnancům nabízí práci

v malém kolektivu, s individuálním přístupem ke každému zaměstnanci s ohledem na jeho zdravotní znevýhodnění, aktuální psychický stav, zohledňuje jeho potřeby a snaží se své zaměstnance dále vést k samostatnosti, čímž naplňuje svůj cíl – zapojení osob se zdravotním postižením do většinové společnosti.

Kompletační dílny Palonín - Loštice

Kontakt:

Palonín 78, Palonín
Náměstí Míru 14/23, Loštice

736 509 432

info@reparto.cz

www.reparto.cz



REPARTO Zábřeh
sociální firma

Provozuje:

REPARTO Zábřeh s.r.o.

Adresa provozovatele:

Žižkova 7/15,
Zábřeh



Nabídka:

Výroba vlastního dárkového, reklamního a současně uměleckého produktu – ručně zdobených svící, na které je možné voskem plasticky zhotovit logo firmy stejně jako obrázek či fotku. Dekorativní parafínové svíčky jsou díky své technologii zdobení zcela ojedinelé. Na svíce je nanášen plátový vosk, který na nich vytvoří plastický obrázek. Na svíčky jsme schopni přenést nejrůznější motivy dle přání zákazníka, může to být logo firmy, znak města, sídlo firmy, stačí nám k tomu např. fotografie, pohlednice, náčrtek nebo jen slovní popis. Ručně zdobené svíce s logem Vaší firmy můžete použít jako dárkové předměty pro své obchodní partnery. Originální ručně zdobené svíce z naší dílny Vás mohou provázet celý život. Nabízíme širokou škálu zdobených svící určených k různým příležitostem a životním jubileím. Zhotovujeme návrhy a provádíme balení jednoporcových cukříků (bílý, třtina) s vlastním, reklamním potiskem objednatel. Vakuové balení a dodávka čajů či kávy s vlastním potiskem.

Dostupnost:

Celá ČR
e-shop:
www.reparto.cz

**Právní
forma:**

Společnost
s ručením
omezeným

**Náhradní
plnění:**



**Plátce
DPH:**



**IČ:
DIČ:**

29394431
CZ29394431



V čem je naše podnikání společensky prospěšné?

Posláním sociální firmy REPARTO Zábřeh s.r.o. je poskytovat lidem se zdravotním postižením, kteří žijí v oblasti Zábřežska, Mohelnicka a Litovelska možnost pracovního uplatnění. A to provozováním stávajících (z Charity Zábřeh převedených) a zřizováním nových chráněných pracovních míst ve spolupráci s Úřadem práce Šumperk. Naše sociální firma tak reaguje na vysokou nezaměstnanost lidí s handicapem a snaží se rozšířit prostor pro jejich zaměstnání. Naší snahou je umožnit jim plnohodnotné začlenění do společnosti.

Chceme být společností, se kterou se partnerům vyplatí spolupracovat, dostanou vždy kvalitní službu či výrobek a svého rozhodnutí pro nás nebudou nikdy litovat. Chceme prezentovat práci lidí s postižením v tom nejlepším světle a být jim dobrým zaměstnavatelem. V rámci výroby ručně zdobených svíček jde o uměleckou činnost, za kterou naše velmi šikovné pracovnice získaly celou řadu ocenění vč. mediálního zviditelnění v pořadu ČT Toulavá kamera.

Reference

např. MINISTERSTVO OBRANY ČR, MATICE CYRILOMETODĚJSKÁ S.R.O., MEGAPIXEL S.R.O. (ručně zdobené svíce), stovky farností u nás v ČR i na Slovensku (ručně zdobené velikonoční paškály), UNICREDIT BANK, BONERA S.R.O., STÁTNI LÉČEBNÉ LÁZNĚ BLUDOV, LEVANDULOVÝ STATEK S.R.O., PIVOVAR FALTUS, Tříkrálová sbírka (jednoporcový cukr v dutinkách s reklamním potiskem)

LaDílna

Kontakt:

Kejzlarova 1679, Hradec Králové

724 461 103

ilona.simkova@skokdozivota.cz

www.skokdozivota.cz

LADÍLNA
práce s dobrou náladou

SKOK DO ŽIVOTA o.p.s.

Provozuje:

SKOK do života, o.p.s.

Adresa provozovatele:

Brožíkova 451/5,
Hradec Králové



Nabídka:

Výroba buttonů, magnetů a dalších reklamních předmětů. Dále vyrábíme jednoduché textilní výrobky - tašky, polštářky, ekosáčky apod. s možností potisku.

Dostupnost:

Celá ČR

**Právní
forma:**

Obecně
prospěšná
společnost

**Náhradní
plnění:**



**Plátce
DPH:**



**IČ:
DIČ:**

27521753
CZ27521753



V čem je naše podnikání společensky prospěšné?

Ladílna, součást společnosti SKOK do života, o. p. s., je dílna s chráněnými pracovními místy. Zaměstnává pracovníky se zdravotním postižením, převážně se jedná o osoby s mentálním postižením. Jejím

cílem je, aby se zaměstnanci s postižením díky možnosti pracovat zařadili do běžného života a stali se plnohodnotnými členy společnosti. Dílna nabízí možnost využití náhradního plnění.

Lemanta s.r.o.

Kontakt:

Uhelná 599/5, Kutná Hora

722 927 279

info@lemanta.cz

www.lemanta.cz



Provozuje:

Lemanta s.r.o.

Adresa provozovatele:

Uhelná 599/5,
Kutná Hora



Nabídka:

Na přání Vám vytvoříme dárkové balíčky na míru. Nabízíme širokou škálu vlastních výrobků „100 % handmade z Kutné Hory“ nebo výrobky od lokálních výrobců a pěstitelů, například mléčné výrobky a sýry z Farmy Bláto, pálenky a likéry Agnes ze Zelené Bohdanče, pivo z Přátelského pivovaru Malešov, kávu z pražírny Kávy pitel, Kutnohorský med Dušana Hrčkuláka, jablečný cider od Silver Cider, vína od místních vinařů, čokoládové výrobky Lidka, drátěné šperky od Petra „Bubuna“ Sádla a mnohé další.

Dostupnost:

Kutná Hora, Benešov
– kamenné prodejny
Celá ČR eshop

**Právní
forma:**

Společnost
s ručením
omezeným

**Náhradní
plnění:**



**Plátce
DPH:**



**IČ:
DIČ:**

3865614
CZ03865614



V čem je naše podnikání společensky prospěšné?

Již od založení fungujeme na principech sociálního podnikání. Zaměstnáváme a integrujeme osoby se zdravotním postižením, dlouhodobě nezaměstnané a lidé pečující o rodinné příslušníky zpět na

pracovní trh. Podporujeme lokální producenty a ekonomiku, veškerá naše činnost je maximálně šetrná k životnímu prostředí, veškerý zisk reinvestujeme zpět do dalšího rozvoje firmy.

Reference

Metalcom a.s., KH Hotels s.r.o., Hotel U Kata s.r.o.

MYJÓMI družstvo invalidů

Kontakt:

Špitálka 91/23, Brno

607 076 166

obchod@myjomi.cz

www.myjomi.cz



Provozuje:

MYJÓMI družstvo invalidů

Adresa provozovatele:

Špitálka 91/23,
Brno



Nabídka:

Nabízíme individuální řešení kalendářů a diářů dle Vašich představ a parametrů od návrhu až po kompletaci. Cenová nabídka odráží požadavky zákazníků a je vždy vytvářena individuálně pro konkrétní zakázku.

Kromě již zmíněných diářů a kalendářů kompletujeme dárkové vánoční a firemní balíčky nebo balíčky upomínkových předmětů (například dárková balení čokolád, drogistické kazety a další). Nabízíme možnost aranžování s barvenou dřevitou vlnou.

Pletací dílna nabízí vyhotovení dárkových ponožek s firemním logem dle Vašeho návrhu. Šicí dílna vyrábí různé dárkové předměty v rámci re-usingu a recyklace.

Dostupnost:

Celá ČR

Právní
forma:

Družstvo

Náhradní
plnění:



Plátce
DPH:



IČ:
DIČ:

2836823
CZ02836823



V čem je naše podnikání společensky prospěšné?

Zaměstnáváme osoby s různými druhy zdravotního postižení včetně těžkých handicapů, spolupracujeme i s poskytovateli sociální rehabilitace, aby pracovní zařazení našich zaměstnanců bylo optimální a aby jim byla poskytována kvalifikovaná podpora v tíživých životních situacích, s nimiž se mohou ve svém životě

potkat. Vytváříme pro ně vhodné pracovní pozice a speciálně upravená pracovní místa, čímž přispíváme k jejich integraci do většinové společnosti, současně jim dáváme možnost seberealizace a vyšší ekonomické samostatnosti. Uplatňujeme pravidla individuálního přístupu k osobám se zdravotním postižením.

PO-TISK - tiskařská a mýdlařská dílna

Kontakt:

Čihovice 30, Týn nad Vltavou

385 731 099

potisk@anezka-tyn.cz

www.anezka-tyn.cz



Provozuje:

Domov sv. Anežky, o.p.s.

Adresa provozovatele:

Čihovice 30,
Týn nad Vltavou



Nabídka:

Zaměřujeme se zejména na tisk a potisk propagačních předmětů. Vyrábíme vizitky, kalendáře, pohlednice a přáníčka, tiskneme letáky i originální rozkládací krabičky. Umíme také potisknout propisky, trička, buttony či zrcátka. Orientujeme se na malonákladové zakázky, vše vyrobíme již od jednoho kusu. Pohlednice a přáníčka Vám rádi vyrobíme buď s použitím Vašich motivů, nebo na ně umístíme obrázky nakreslené našimi šikovnými zaměstnanci s postižením. V naší dílně navíc vznikají i ručně odlévaná mýdla a pletené ošatky. Jsme kreativní dílnou a nebojíme se žádných výzev.

Dostupnost:

Celá ČR

**Právní
forma:**

Obecně
prospěšná
společnost

**Náhradní
plnění:**



**Plátce
DPH:**



**IČ:
DIČ:**

26018888
CZ26018888



V čem je naše podnikání společensky prospěšné?

Naše dílna je součástí Domova sv. Anežky, který provozuje chráněná pracoviště, sociální služby a podporované byty pro osoby s postižením z Týna nad Vltavou a okolí. Nabízíme pracovní uplatnění osobám, které mají problém s nalezením zaměstnání na otevřeném trhu práce, a podporujeme tak jejich integraci do společnosti. Zaměstnancům zajišťujeme pracovní prostředí uzpůsobené jejich potřebám i komplexní psychosociální podporu. Snažíme se také o využití papírového odpadu, který dále zpracováváme a vyrábíme z něj pletené ošatky.



Přirozenou cestou S.R.O.

Kontakt:

Dolní náměstí č 8/9, Olomouc

603 803 876

prirozenoucestou@email.cz

www.prirozenoucestou.cz



Provozuje:

Přirozenou cestou s.r.o.

Adresa provozovatele:

Chválkovická 562/122,
Olomouc



Nabídka:

Zabýváme se prodejem a výrobou produktů pro zdraví a celkovou pohodu. Nejsme klasická zdravá výživa, ale naším cílem a vizí je specializovat se na určité segmenty z přírodních produktů. Nabízíme zejména čaje a koření a to jak v BIO kvalitě, tak od zodpovědných a producentů. Kávu máme opět v BIO kvalitě a také konvenční z místní pražírny. Dále nabízíme aromaterapeutické produkty, gemmoterapeutické výrobky, sušené plody, kvalitní čokolády, prověřené doplňky stravy a sušené ovoce od místních pěstitelů. Většina výrobků je v BIO kvalitě nebo má jinou certifikaci. Pokud si nejsme kvalitou jistím tak zboží neprodáváme. V rámci kompletační dílny děláme drobné výrobky, zejména vyrábíme ozdoby a následně kompletujeme dárkové zboží. Také vytváříme grafiku na čaje na zakázku a čaje dodáváme do firem a institucí. V rámci služeb provozujeme masérnu, kde máme i zvedací zařízení pro vozíčkáře.

Dostupnost:

Celá ČR

**Právní
forma:**

Společnost
s ručením
omezeným

**Náhradní
plnění:**



**Plátce
DPH:**



**IČ:
DIČ:**

29381185
CZ29381185



V čem je naše podnikání společensky prospěšné?

Naše společenská prospěšnost spočívá v tom, že od roku 2012 zaměstnáváme osoby se zdravotním postižením a osoby pečující o osobu blízkou. Toto jsou naše dvě hlavní cílové skupiny a celkově naše firma zaměstnává více jak 90 % znevýhodněných osob. Nabízíme práci také osobám v nejvyšším stupni postižení, a tak máme v týmu několik osob na vozíku. Klademe velký důraz na bezbariérovost pracovišť a zázemí, na kvalitní pracovní podmínky a na celkově vstřícné a přívětivé prostředí. Také zaměstnancům umožňujeme profesní růst formou

školení a kurzů a máme zavedenou, v rámci zaměstnání, psychosociální podporu znevýhodněných osob. Působíme lokálně a spolupracujeme s místními orgány státní správy, spolky a firmami. Účastníme se akcí místních spolků a iniciativ a dle možností přispíváme drobnými dárky na jejich akce. Spolupracujeme se školami a umožňujeme výkon praxe studentů nebo exkurze na pracoviště. Jako registrovaný zaměstnavatel osob se zdravotním postižením, poskytujeme náhradní plnění.

SEMITAM

S.R.O.

Kontakt:

Na Valech 114, Havlíčkův Brod

602 560 255

info@semitam.cz,
objednavky@semitam.cz

www.semitam.cz



Provozuje:
SEMITAM s.r.o.

Adresa provozovatele:
Na Valech 114,
Havlíčkův Brod



Nabídka:

Ručně vyráběné diáře a zápisníky v kovové kroužkové vazbě, fotoalba, náčrtníky, přáníčka, slavnostní desky, obaly na očkovací průkazy. Naše výrobky si můžete prohlédnout v naší provozovně v Havlíčkově Brodě nebo na shop.semitam.cz. Všechny produkty pro Vás připravíme i dle Vašeho návrhu, s Vaším logem a individuálními doplňky. Objednat můžete od jednoho po stovky kusů.

Zvládáme i ručně šitou vazbu (archivace časopisů), opravy knih a rámování obrazů.

Dostupnost:

Celá ČR

Právní forma:

Společnost s ručením omezeným

Náhradní plnění:



Plátce DPH:



IČ: DIČ:

28823931
CZ28823931



V čem je naše podnikání společensky prospěšné?

V dílně i v úklidu pracují z více než 50 % lidé se zdravotním či sociálním handicapem. Nebojíme se zaměstnat lidi s duševním onemocněním či osoby po výkonu trestu. A také Romy. Někteří spadají do všech třech cílových skupin. Když se nám takového člověka podaří dlouhodobě zaměstnat, tak jsme na sebe i na něj hrdí.

Reference

„Naprostou spolehlivá společnost, vstřícná, rychlá komunikace a dokonalý diář. Ráda jsem se vrátila k další objednávce. Na trhu je sice více společností i jedinců, kteří vyrábějí poměrně hezké diáře - SEMiTAM je ale naprostou jedničkou :). Děkuji za Vaši práci!“ Hanka Růžičková

Sociální podnik Madlenka, o.p.s.

Kontakt:

Kollárova 485/13, Písek

774 482 769

info@madlenkapisek.cz
obchod@madlenkapisek.cz

www.madlenkapisek.cz



Provozuje:

Sociální podnik Madlenka, o.p.s.
- společnosti při FOKUSu Písek, o.s.

Adresa provozovatele:

Kollárova 485/13,
Písek



Nabídka:

Vyrábíme z papíru, šijeme, drátujeme, pracujeme s keramikou i recyklujeme.

Naše výrobky si můžete zakoupit na našem e-shopu nebo přímo na adrese Fokusu (Kollárova ulice 485, Písek), potkat nás můžete i na trzích nebo jednorázových prodejních akcí.

Pracujeme také na zakázku, jsme schopni vyhovět i menším objednávkám (1 - 50 ks určitého výrobku), ale i velkým firemním zakázkám (např. větší počet vybraných výrobků jako dárkové předměty). Vždy se snažíme o maximální komunikaci se zákazníkem, tak aby byl s finálním výrobkem spokojený.

Zakoupené zboží bude nejen vyrobené v Čechách a přímo ve vašem regionu, ale Váš nákup bude mít i určitý sociální či environmentální přesah. Naše provozovny jsou ve Srakonících a v Písku.

Dostupnost:

Písek,
Jihočeský kraj

Právní
forma:

Obecně
prospěšná
společnost

Náhradní
plnění:



Plátce
DPH:



IČ:
DIČ:

28123867
CZ28123867

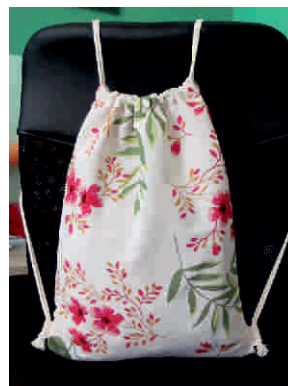

V čem je naše podnikání společensky prospěšné?

Jsme sociální podnik Madlenka, který vznikl při zapsaném ústavu Fokus Písek, který poskytuje sociální služby lidem s duševními chorobami. Protože víme, jak důležitou funkci v životě nemocného člověka plní zaměstnání, snažíme se touto formou nabízet práci lidem, kterým do

života zasáhlo vážné psychické, či fyzické onemocnění. Při výrobě využíváme recyklované a přírodní materiály. Pořádáme workshopy zaměřené na tradiční ruční práce a na výchovu k ekologickému chování.

Reference

BEZ. obchod váženým zbožím v Písku, Post Bellum, o.p.s., a-diamond.eu jewels s.r.o. v Písku, Vincent & Valentin Jewellery, LENYmade

Truhlářská dílna

Kontakt:

Chrášťany 30, Chrášťany
385 724 007, 774 709 107
hospodar@anezka-tyn.cz
www.pomoc.tyn.cz

POMOC Týn nad Vltavou

Provozuje:
POMOC Týn nad Vltavou, z.s.

Adresa provozovatele:
Čihovice 30,
Týn nad Vltavou



Nabídka:

Naše truhlářská dílna se zaměřuje na výrobu dárkových beden, krabic a krabiček pro další plnění dárkovým či propagačním zbožím. Naši zákazníci je využívají například pro balení kávy, kosmetiky, vína, sladkostí či sýrů. Produkty vyrábíme ručně z kvalitní březové překližky. Na víko krabiček lze vygravírovat logo či nápis a vytvořit tak unikátní propagační předmět. Nově nabízíme také diáře a notesy s dřevěnými deskami, opět s možností gravírovaného loga.

Jsme zaměstnavatelem osob se zdravotním postižením a sociálním znevýhodněním.

Dostupnost:

Celá ČR

**Právní
forma:**

Spolek

**Náhradní
plnění:**



**Plátce
DPH:**



**IČ:
DIČ:**

65051238
CZ65051238

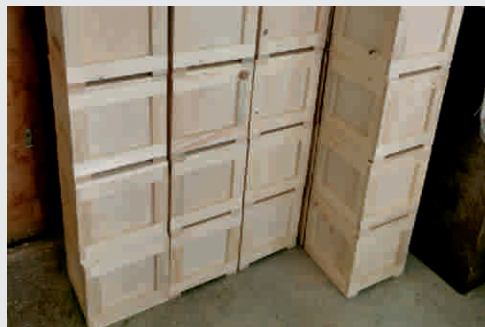
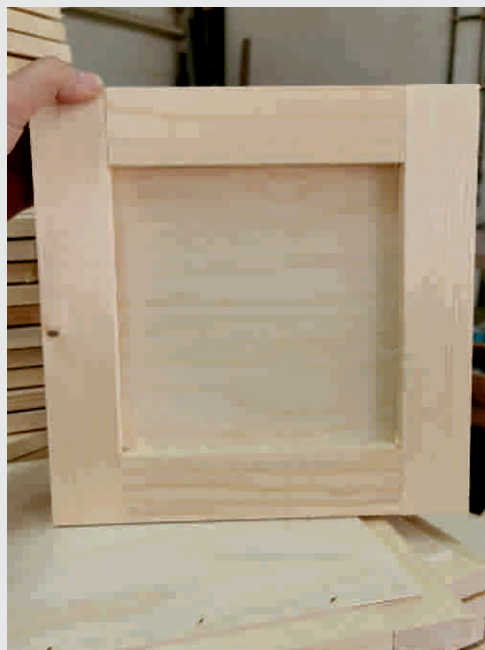

V čem je naše podnikání společensky prospěšné?

Truhlářská dílna je součástí spolku POMOC Týn nad Vltavou, který rozvíjí spektrum sociálních a podpůrných služeb pro osoby s postižením a sociálním znevýhodněním, seniory a rodiny s dětmi na Vltavotýnsku a v blízkém okolí. Zisky z prodeje produktů dílny jsou využity právě na provoz těchto služeb. Dílna

zaměstnává osoby se znevýhodněním a funguje v režimu chráněného pracoviště, které bere ohled na omezení a potřeby svých zaměstnanců a poskytuje jim další podporu (vzdělávání, psychosociální podpora). Materiál v truhlářské dílně je přírodní a pochází výhradně z regionálních zdrojů.

Výměník, z.s. Chráněná díla a Obchod U soba

Kontakt:

Lonkova 510, Pardubice

734 253 875

info@pdz.cz,
jana.izaiaszova@pdz.cz

www.pdz.cz



**PÉČE
O DUŠEVNÍ
ZDRAVÍ**

Provozuje:

Péče o duševní zdraví
- středisko Výměník, z.s.

Adresa provozovatele:

Mladých 325,
Pardubice



Nabídka:

Obchod spojený s chráněnou šicí dílnou nabízí originální výrobky, které mají osobitý vzhled a jsou vyráběny ručně. Vyrábíme a prodáváme krásné zbytečnosti a nezbytné maličkosti, jejichž hlavním cílem je udělat radost a také dát práci lidem se zdravotním znevýhodněním. Naše výrobky jsou k vidění a ke koupi nejen na FLER.cz, na FACEBOOKU a v našem obchodě v Pardubicích, ale i v Neobyčejné galerii Sámovka v Praze. Zároveň nabízíme stánkový prodej našich výrobků na nejrůznějších akcích, stačí nás kontaktovat.

Dostupnost:

Region
Pardubicka

**Právní
forma:**

Pobočný
spolek

**Náhradní
plnění:**



**Plátce
DPH:**



**IČ:
DIČ:**

71238514
CZ71238514

V čem je naše podnikání společensky prospěšné?

Středisko Výměník, z.s. založila v roce 2000 jako svůj pobočný spolek organizace Péče o duševní zdraví, poskytovatel sociálních služeb pro lidi s duševní nemocí. Cílem pobočného spolku Výměník je rozvíjet pracovní a sociální dovednosti zdravotně handicapovaných lidí, zejména duševně nemocných, a nabízet jim

pracovní uplatnění formou chráněných pracovních míst. Klienti spolku mají na výběr ze spektra různě náročných a vzájemně průchozích programů. Výměník jako integrační sociální podnik pomáhá zejména duševně nemocným k integraci a uplatnění ve společnosti.

Reference

ÚP Pardubice, KÚ Pardubického Kraje, Magistrát města Pardubic

STAVEBNÍ PRÁCE
A PROJEKTOVÉ
A ARCHITEKTONICKÉ
ČINNOSTI



15.

- 1. EKOVYSOČINA s.r.o.
- 2. ESP Hartenberg
- 3. Havířovský sociální podnik, s.r.o.
- 4. PRÁCI LIDEM s.r.o.
- 5. Zámecké zahradnictví

EKOVSOČINA S.R.O.

Kontakt:

Radonín 17, Radonín

725 258 872

info@ekovysocina.cz,
david.kucharic@ekovysocina.cz

www.ekovysocina.cz



Provozuje:

EKOVSOČINA s.r.o.

Adresa provozovatele:

Baliny 1,
Baliny



Nabídka:

Specializované zemní a stavební práce, především prostřednictvím vlastního výkonného minirýpadla. K hlavním nabízeným činnostem patří:

- terénní úpravy pozemků minirýpadlem
- výkopové práce minirýpadlem (základy plotů, zahradních domků, pergol, drenážní rýhy)
- pokládka zámkové dlažby a obrubníků
- drobné stavby ploty, chodníky, kontejnerová stání, parkovací stání apod.
- hloubení jezírek, bazénů, jímek a čističek minirýpadlem
- technické rekultivace pozemků minirýpadlem (odvodnění, meliorace, skryvka zemin)
- drobné bourací práce
- úklidové práce po stavebních pracích

Dostupnost:

Kraj Vysočina

Právní
forma:

Společnost
s ručením
omezeným

Náhradní
plnění:



Plátce
DPH:



IČ:
DIČ:

4589939
CZ04589939



V čem je naše podnikání společensky prospěšné?

Společensky prospěšným cílem firmy je přidat k ochraně krajiny a přírody další silnou přidanou hodnotu v podobě vytváření pracovních příležitostí pro znevýhodněné osoby na trhu práce.

Reference

Město Bystřice nad Pernštejnem: Úpravy zahrady ROSA - dobudování chodníků se zámkovou dlažbou

Obec Radonín: Kontejnerové stání - realizace kontejnerového stání pro třídění odpadů

ZO Českého svazu ochránců přírody Kněžice: Vybudování nové tůně - realizace nové tůně v lokalitě přírodní památka Rybníky v Pouštích u Třeště

ESP Hartenberg

Kontakt:

Hřebený 31, Josefov

607 649 997

hartenberg@email.cz

www.esph.cz



Provozuje:
Hartenberg z.s.

Adresa provozovatele:
Hřebený 31,
Josefov



Nabídka:

Specializuje se na záchrany a obnovy kulturního dědictví. Nabízíme odborné práce na památkově chráněných objektech, zdění s kamenem, stavba kleneb, tesařina a pomocné práce. Vysoká kvalita nabízených služeb, doporučeno pracovníky NPÚ.

Dostupnost:

Karlovarský kraj

Právní
forma:

Spolek

Náhradní
plnění:



Plátce
DPH:



IČ:
DIČ:

26578581
CZ26578581

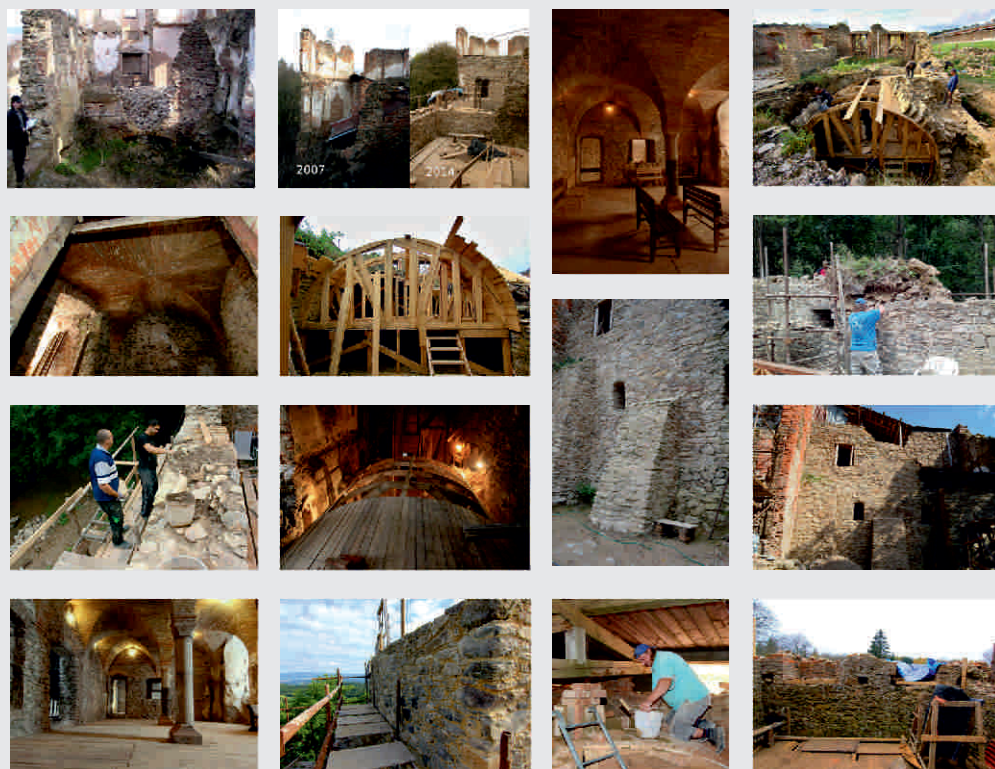

V čem je naše podnikání společensky prospěšné?

Sociální podnik Hartenberg vznikl postupně a spontánně. Nejprve zaměstnáváním sociálně slabších občanů v rámci veřejně prospěšných prací. Sociální podnik tvoří nyní většinou zaměstnanci ze sociálně slabšího prostředí s kvalitními

dovednostmi a širokou platformou. Výtěžek z podnikatelské činnosti putuje do domovské obnovy památky, a to hradu Hartenberg. Řada ocenění - Zlatá cihla, Patrimonium pro futuro.

Reference

možné získat od pracovníků NPÚ - Loket, Obec Andělská Hora, Zámek Kopaniny, spolek Omnium z.s.

Havířovský sociální podnik, S.R.O.

Kontakt:

Na Nábřeží 231/6, Havířov

725 538 239

Info@hasop.cz

www.hasop.cz



Provozuje:

Havířovský sociální podnik, s.r.o.

Adresa provozovatele:

Na Nábřeží 231/6,
Havířov

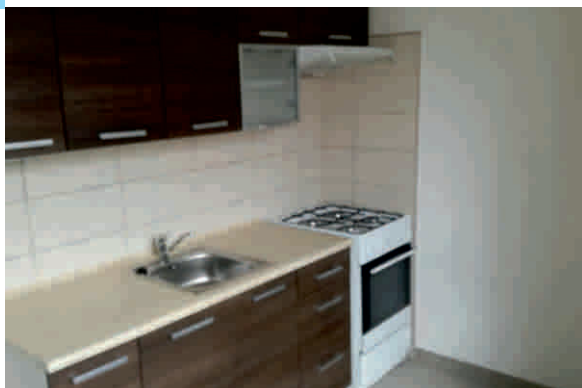

Nabídka:

Nabízíme bourací, demontážní, vyklízečí a stavební práce se zaměřením na opravy a rekonstrukce bytových jednotek. Po založení se společnost začala soustředit na menší zakázky v místě působnosti, převážně bourací a demontážní práce a dále pak na rekonstrukce a opravy bytových jednotek. Rozsah prací se postupně rozšiřuje a roste kapacita a pružnost firmy.

Dostupnost:

Havířov, Karviná,
Orlová, Ostrava

**Právní
forma:**

Společnost
s ručením
omezeným

**Náhradní
plnění:**



**Plátce
DPH:**



**IČ:
DIČ:**

03957322
CZ03957322

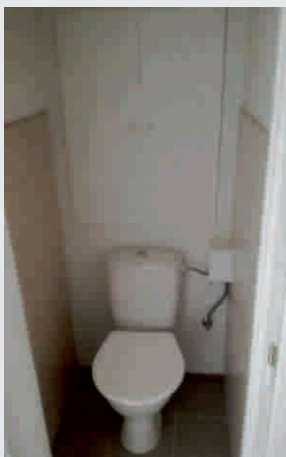
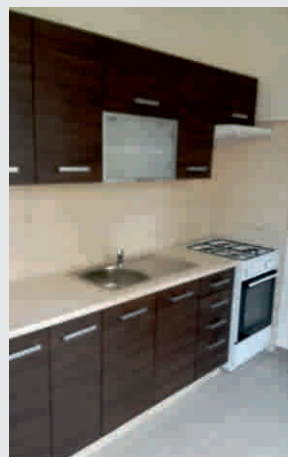

V čem je naše podnikání společensky prospěšné?

Zaměstnáváme osoby znevýhodněné na trhu práce. Havířovský sociální podnik vytvořil pracovní místa pro osoby ze

sociálně vyloučených lokalit, pro osoby dlouhodobě nezaměstnané, což je základní princip sociálního podnikání.

Reference

Statutární město Havířov, RESIDOMO Služby, s.r.o., Městská realitní agentura, s.r.o., Vykřut zahradní služby a.s., Hornosušská stavební s.r.o., Beskydská stavební, a.s.

PRÁCI LIDEM S.R.O.

Kontakt:

Černovické nábřeží 423/7, Brno

602 272 019

info@pracilidem.cz

www.pracilidem.cz

PRÁCI LIDEM
sociální podnik

Provozuje:
PRÁCI LIDEM s.r.o.

Adresa provozovatele:
Černovické nábřeží 423/7,
Brno



Nabídka:

Realizujeme demolice a bourací práce, zemní a výkopové práce. Našimi odběrateli jsou i státní organizace jako například ŘSD ČR, SŽDC, s.o., Povodí Vltavy s.p., Povodí Moravy s.p., Lesy ČR, ale i občané a právnické i soukromé subjekty. Dílo vždy provedeme v dohodnuté kvalitě a termínu. Realizujeme bourací práce a demolice rodinných domů, obytných, průmyslových, zemědělských či jiných stavebních objektů strojním způsobem, ale i postupným rozebíráním.

Dostupnost:

Celá ČR

Právní
forma:

Společnost
s ručením
omezeným

Náhradní
plnění:



Plátce
DPH:



IČ:
DIČ:

3867366
CZ03867366



V čem je naše podnikání společensky prospěšné?

Naším posláním je zvýšení zaměstnanosti a ekonomických aktivit sociálně vyloučených osob, zlepšení jejich pozice na trhu práce a zvýšení jejich pracovních příležitostí. Minimálně 40% zaměstnanců z celkového počtu zaměstnanců našeho sociálního podniku musí pocházet z vymezených cílových skupin v regionu. Podporovanými cílovými skupinami jsou osoby vyloučené nebo ohrožené sociálním vyloučením (osoby se zdravotním

postížením, mládež a mladí dospělí ve věku 15 až 26 let, osoby bez přístřeší, osoby opouštějící zařízení pro výkon ústavní nebo ochranné výchovy a osoby opouštějící výkon trestu odnětí svobody, osoby pečující o osobu blízkou, osoby se zkušeností na návykových látkách, osoby dlouhodobě nezaměstnané). Ze zisku bude náš podnik reinvestovat 51% do inovace, pracovních pomůcek atd.

Reference

ŘSD ČR, SŽDC, s.o., Povodí Vltavy s.o., Povodí Moravy s.p., Lesy ČR
Máme řadu referenčních listů od našich spokojených zákazníků.

Zámecké zahradnictví

Kontakt:

Čihovice 30, Týn nad Vltavou

774 709 109

info@zamecke-zahradnictvi.cz

www.zameckezahradnictvi.webobce.cz

POMOC
Týn nad Vltavou

Provozuje:

POMOC Týn nad Vltavou, z.s.

Adresa provozovatele:

Čihovice 30,
Týn nad Vltavou



Nabídka:

Zámecké zahradnictví nabízí komplexní servis při navrhování a realizaci zahrad, veřejné zeleně a parků. Pro své zákazníky zajistíme celý proces od přípravy návrhu přes jeho realizaci až po údržbu, poradíme i v oblasti souvisejících dotací. Spolupracujeme s obcemi a veřejnými subjekty, pro které provádíme také inventarizaci a ořez dřevin. Využíváme lokální zdroje materiálu, při navrhování vždy bereme ohled na danou lokalitu a její specifika. Poskytujeme i floristické a zahradnické služby včetně tematické květinové výzdoby na zakázku. Jsme zaměstnavatelem osob s postižením.

Dostupnost:

Jihočeský kraj

Právní
forma:

Spolek

Náhradní
plnění:



Plátce
DPH:



IČ:
DIČ:

65051238
CZ65051238



V čem je naše podnikání společensky prospěšné?

Zámecké zahradnictví je zaměstnavatelem osob s postižením a spolupracuje na projektech, které dlouhodobě nezaměstnaným lidem umožňují vrátit se do pracovního procesu. Při výběru materiálů pro náš obchod i pro realizaci zahrad a parků upřednostňujeme lokální

produkcí. Již při plánování zahrad a veřejné zeleně dbáme o individuální přístup a skladbu rostlin volíme vždy tak, aby co nejlépe zapadaly do daného prostředí, byly odolné vůči změnám klimatu a poskytovaly místním obyvatelům přidanou hodnotu.

STRAVOVÁNÍ
kavárny, restaurace,
jídelny, bistra apod.



16.

- 1. Bistro Cafe Therapy
- 2. Bistro Čistá duše
- 3. Bistro Mezi řádky
- 4. Bistro u dvou přátel
- 5. Bistro v jednom kole
- 6. Café Atrium
- 7. Café na cestách
- 8. Café Robinson
- 9. Cafe Therapy
- 10. Café v Domečku
- 11. Cowworkingové družstvo Spolu
- 12. Cukrárna Čistá duše
- 13. Dobroty od Luisy
- 14. ENVIRA, o.p.s. - Zdravá jídelna
- 15. e-Svačinky
- 16. Hospoda, Sdužení Neratov
- 17. Kavárna Bez konce
- 18. Kavárna Bílá vrána
- 19. Kavárna Kosatec
- 20. Kavárna Mezi Řádky
- 21. Kavárna Modrý domeček
- 22. Kavárna Vrátka
- 23. Komuniké, o.p.s. - Rettigovka
- 24. Kruh zdraví - Chrudim plus s.r.o.
- 25. Jídelna Neratov
- 26. Naproti, o.p.s. Laskavárna
- 27. Naše Café
- 28. Pražírna Drahonice
- 29. První Písecká Polívkárna
- 30. Restaurace U Zlatého beránka
- 31. TA KAVÁRNA

Bistro Cafe Therapy

Kontakt:

Magdalény Rettigové 4, Praha

723 019 553

therapy@sananim.cz

www.new.cafe-therapy.cz/bistro

THERAPY



Provozuje:

SANANIM Charity Services, s.r.o.

Adresa provozovatele:

Ovčí hájek 2549/64a,
Praha

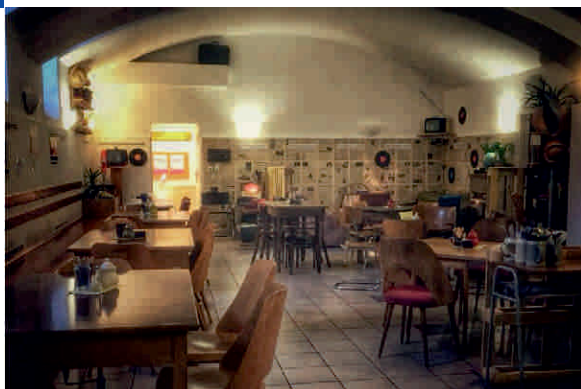

Nabídka:

Nabízí stylové prostředí na univerzitní půdě. Prostor není výhradně pro studenty, ale právě oni tvoří celého ducha čerstvě vznikajícího prostoru. Produkty, které jsou v menu Bistra jsou vyrobeny přímo na místě, nebo s podporou naší kuchyně v restauraci ve Školské 30. Nabízíme pestrou nabídku jídel a nápojů. Polévky, zapečené panini, párek v rohlíku, sladké koláče, obložené housky a další. Neodmyslitelnou součástí Bistra je kávovar z roku 1965, který patří mezi Rolls Royce svého druhu. Lepší kávu budete těžko hledat. Nápaditý prostor nabízí i možnost pronájmu k pořádání kulturních akcí všeho druhu. Bistro je propojujícím prvkem i při tradičních aktivitách studentů a fakulty samé, jako je například festival Dvorky.

Dostupnost:

Praha

Právní
forma:

Společnost
s ručením
omezeným

Náhradní
plnění:



Plátce
DPH:



IČ:
DIČ:

27242013
CZ27242013



V čem je naše podnikání společensky prospěšné?

Dáváme lidem, kteří si prošli léčbou na návykových látkách a po výkonu trestu odnětí svobody, příležitost uplatnit se na trhu práce. Café Therapy vzniklo v roce 2005 jako první sociální podnik v ČR typu

WISE (work integration social enterprise). Navazuje na britské standardy sociálních firem, inspirovalo se také rakouským modelem sozialökonomische betriebe – transitarbeit.

Reference

Nadace České spořitelny, Česká spořitelna, Pedagogická fakulta UK, SANANIM z.ú., DOX, Lagardere, Země lidí o.p.s., Moudrý překlad, Městská divadla pražská

Bistro Čistá duše

Kontakt:

Horní 195, Havlíčkův Brod

739 730 601

vera.polova@fokusvysocina.cz

www.gastro-cistaduse.cz



Provozuje:

Chráněné dílny Fokus Vysočina, s.r.o.

Adresa provozovatele:

5. května 356,
Havlíčkův Brod



Nabídka:

V našem bistro sázíme na zdravé a čerstvé suroviny, ze kterých Vám připravíme svěží svačinku nebo lehký oběd na cestu.

Z vlastní výroby nabízíme denně čerstvé kanapky, chlebíčky, saláty. Pro firmy občerstvení na meetingy a firemní akce. Můžete si zakoupit i balenou svačinu - bagety, obložené žemle.

Dostupnost:

Kraj Vysočina

**Právní
forma:**

Společnost
s ručením
omezeným

**Náhradní
plnění:**



**Plátce
DPH:**



**IČ:
DIČ:**

2268248
CZ02268248



V čem je naše podnikání společensky prospěšné?

Posláním společnosti Chráněné dílny Fokus Vysočina je vytváření vhodných pracovních míst pro lidi se zdravotním postižením, především pro lidi s duševním onemocněním, tak, aby mohli rozvíjet své pracovní dovednosti a schopnosti se zřetelem na individualitu člověka. Nabízíme pracovníkovi možnost zkusit si pracovat, určit si rozsah pracovní doby a pracovní činnost a zároveň vytvářet ekonomicky

zajímavé produkty či služby pro společnost. Úspěch v sociálním podnikání je pro nás důkazem efektivity sociálních služeb mateřské organizace v oblasti integrace a uplatnění klientů na trhu práce. Proto rozvoj a ekonomická stabilita společnosti Chráněné dílny Fokus Vysočina, s.r.o. jsou pro nás velmi důležité a potvrzují význam naší práce v integraci lidí se zdravotním postižením.

Reference

Akvaristika Eisenvort BeeMy Catus, spol. s.r.o, FOREWEAR, s.r.o., Psychiatrická nemocnice Havl. Brod, Technické služby Havlíčkův Brod, Technické služby Města Pelhřimov, p.o.

Bistro Mezi řádky

Kontakt:

Dělnická 235, Kladno 272 01

734 319 676

roman.andel@startujeme.cz

www.meziradky.com

mezi
řádky
bistro

Provozuje:

Startujeme, o.p.s.

Adresa provozovatele:

Dělnická 235,
Kladno



Nabídka:

Připravíme vám výtečnou Fairtrade kávu z tréninkové pražírny. V nabídce najdete sladké i slané pečivo a koláče z naší řemeslné pekárny v Kladně. Každý den pak můžete vybírat z poledního menu teplých jídel a polévek, nechybí ani oblíbené chlebíčky, fresh džusy vlastní výroby, domácí limonády nebo ledový čaj. Aktuální nabídka se pružně upravuje podle potřeb zákazníků a dostupnosti sezónních surovin.

Bistra MEZI ŘÁDKY najdete zde:

- Náměstí Jana Palacha 1/2, Praha (FF UK)
- Mariánské nám. 2, Praha 1 (MHMP)
- Na poříčním právu 1, Praha 2 (MPSV)

Dostupnost:

Praha

**Právní
forma:**

Obecně
prospěšná
společnost

**Náhradní
plnění:**



**Plátce
DPH:**



**IČ:
DIČ:**

28969839
CZ28969839



V čem je naše podnikání společensky prospěšné?

Dáváme práci lidem s lehkým mentálním nebo kombinovaným postižením. Naším cílem je vytvořit pracovní příležitosti pro lidi, kteří jsou trvale odsouváni mimo běžnou společnost. Chceme ukázat, že dokáží být prospěšní sobě i ostatním. Nechtějí, stejně jako my, jen tak stát se založenýma rukama a čekat, co přijde. Zaměstnáváme lidi s mentálním postiže-

ním na pomocných pozicích baristů, barmanů a kuchařů. Pracují s podporou pracovních asistentů - profíků ve svém oboru a za svou práci dostávají mzdu.

startujeme 
o.p.s.

Bistro u dvou přátel

Kontakt:

Soukenická 55, Hradec Králové

724 461 102

hana.simackova@skokdozivota.cz

www.bistroudvoupřatel.cz

BISTRO
u dvou přátel

SKOK DO ŽIVOTA o.p.s.

Provozuje:

SKOK do života, o.p.s.

Adresa provozovatele:

Brožíkova 451/5,
Hradec Králové



Nabídka:

Zastavte se, vydechněte,
pochutnejte si...

Připravujeme pro Vás denně čerstvá
jídla z kvalitních regionálních surovin
ve svěžím francouzském stylu.

JÍDLA:

Obložené zapékané bagety
* Palačinky * Koláčky, croissanty
* Jogurty * Saláty

NÁPOJE:

Káva * Čaje * Domácí limonády
* Mléčné shaky * Ledové čaje
* Mošty

Dostupnost:

Hradec Králové

**Právní
forma:**

Obecně
prospěšná
společnost

**Náhradní
plnění:**



**Plátce
DPH:**



**IČ:
DIČ:**

27521753
CZ27521753

V čem je naše podnikání společensky prospěšné?

Jsme sociální podnik obecně prospěšné společnosti SKOK do života. Našimi kolegy jsou z velké části lidé s mentálním postižením a duševním onemocněním. Všichni bez rozdílu chceme svým talentem a nadšením maximálně přispět ke

spokojenosti našich zákazníků. Naše aktivity pomáhají oživit kulturní a společenský život v historickém centru města Hradce Králové. Snažíme se o to, aby naše akce byly nízkoprahové, dostupné všem obyvatelům města.

Bistro v jednom kole

Kontakt:

Dělnická 235, Kladno

734 319 676

etincelle@etincelle.cz
roman.andel@etincelle.cz

www.etincelle.cz

**v jednom
kole**
bistro

Provozuje:

Twin Catering s.r.o.

Adresa provozovatele:

Dělnická 235,
Kladno



Nabídka:

Přijedeme za Vámi naším retro bistroem, zrepasovaným Citroenem HY. Zajistíme kompletní catering pro Vás i Vaše hosty, stejně jako můžeme nabídnout přímý prodej na hudebním festivalu. Specializujeme se na rychlé občerstvení z čerstvých sezónních surovin od lokálních dodavatelů. Umíme vše, k čemu využijeme sladké i slané pečivo z naší řemeslné pekárny, po polévku a hlavní jídla z naší kuchyně. Používáme samo sebou i produkty z naší farmy v Ledcích u Slaného. K tomu Vám naši kávoví specialisté pro Vás připraví výběrovou kávu z českých pražiček. Nebo limonády z našich oblíbených sirupů. A frčíme v režimu náhradního plnění.

Dostupnost:

Praha,
Kladno a okolí

**Právní
forma:**

Společnost
s ručením
omezeným

**Náhradní
plnění:**



**Plátce
DPH:**



**IČ:
DIČ:**

4562275
CZ4562275



twin catering 
S.T.O.

V čem je naše podnikání společensky prospěšné?

Dáváme práci lidem s lehkým mentálním nebo kombinovaným postižením. Naším cílem je vytvořit pracovní příležitosti pro lidi, kteří jsou trvale odsouváni mimo běžnou společnost. Chceme ukázat, že

dokáží být prospěšní sobě i ostatním. Nechtějí, stejně jako my, jen tak stát se založenýma rukama a čekat, co přijde. K dobře odvedené práci jim pomáhají pracovní asistenti a sociální pracovníci.

Café Atrium

Kontakt:

Palackého 4995/85, Chomutov

774 492 303

cafe-atrium@seznam.cz

www.chomutovskecafe.cz



Provozuje:
Masopust, z.s.

Adresa provozovatele:
náměstí Dr. Beneše 1919/23,
Chomutov

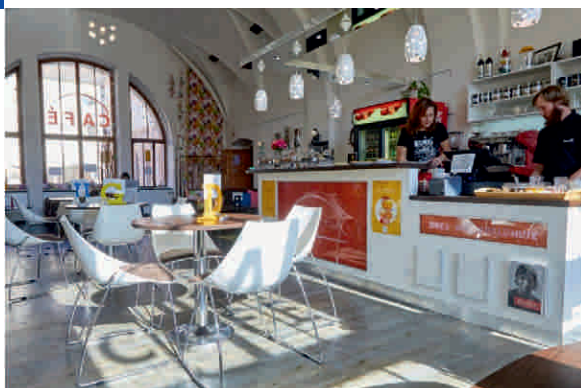

Nabídka:

Dopřejte si u nás kávu z předních českých pražičren. Pro milovníky čajů máme připravené bylinné čaje od místního bylinkáře pana Rotha i známé čaje v biokvalitě od Sonnentoru. Nechybí ani čerstvě vyrobené limonády a další sezónní nápoje. Každý den nabízíme tři druhy zákusků, polévku a k zakousnutí i něco slaného. Na zákuscích zásadně nešetříme, používáme kvalitní suroviny jako šlehačku, máslo, tvaroh, stejně jako když pečete doma. Téměř každý den najdete v nabídce něco bez mouky a také se začínáme zaměřovat na veganská jídla. Pořádáme různé kulturní akce. Chcete-li si u nás uspořádat svou vlastní, kontaktujte nás.

Dostupnost:

Chomutov

**Právní
forma:**

Společnost
s ručením
omezeným

**Náhradní
plnění:**



**Plátce
DPH:**



**IČ:
DIČ:**

26604205
CZ26604205



V čem je naše podnikání společensky prospěšné?

Café Atrium kromě zaměstnávání lidí s různými typy zdravotního znevýhodnění. Kavárna je v centru města v budově Chomutovské knihovny a přímo vybízí k pořádání výstav, koncertů, přednášek a setkávání. Stala se tak jedním z míst,

kam lidé chodí nejen za kvalitní kávou a dobrotami, ale také za poznáním a kulturou. Její přínos tedy není jen v zaměstnávání, ale také v propojování místní komunity a přinášení osvěty.

Café na cestách

Kontakt:

mobilní kavárna, Chomutov

773 971 120

info@spolekmasopust.cz

www.chomutovskecafe.cz



Provozuje:

Masopust gastro s.r.o.

Adresa provozovatele:

náměstí Dr. Beneše 1919/23,
Chomutov



Nabídka:

Jsme mobilní kavárna s legendární italskou trojkolku Piaggio a pákovým kávovarem. Máme tak možnost dovézt výbornou kávu na rozmanité akce – festivaly, městské slavnosti, trhy, firemní večírky apod. Veškeré dobroty se vaří a pečou z kvalitních surovin ve vlastní výrobě.

Dostupnost:

Dle domluvy;
sezónní výjezdy
mobilní kavárny
dubna - říjen

Právní forma:

Společnost
s ručením
omezeným

Náhradní plnění:



Plátce DPH:



IČ: DIČ:

4500601
CZ4500601

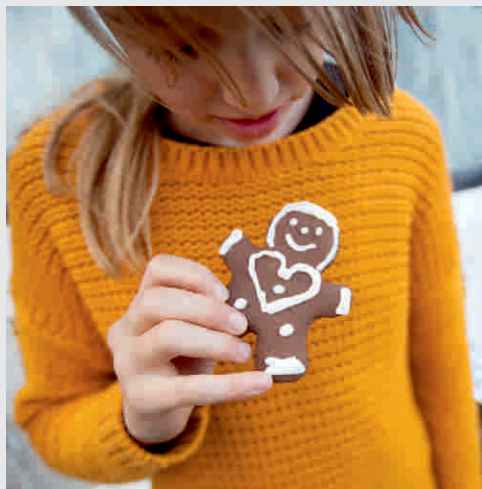
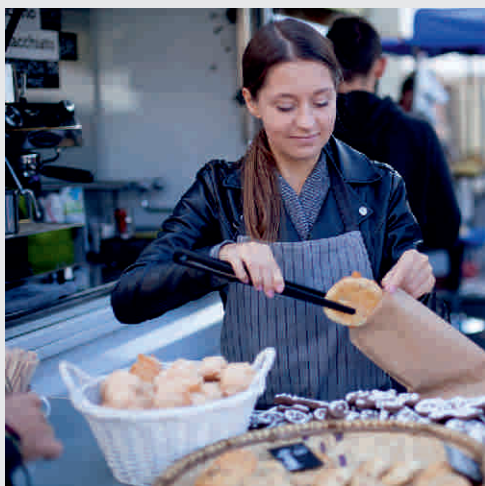

V čem je naše podnikání společensky prospěšné?

Kromě zaměstnávání lidí s různými typy zdravotního znevýhodnění se Café na cestách zaměřuje na aplikaci místního a enviromentálního principu do svého

podnikání - jezdíme na akce zdejších pořadatelů (obcí, MAS, spolků), nakupujeme od zdejších dodavatelů a šetříme životní prostředí.

Café Robinson

Kontakt:

Mladých 325, Pardubice

734 253 876

info@pdz.cz,

zuzana.machackova@pdz.cz

www.pdz.cz



Provozuje:

Péče o duševní zdraví
- středisko Výměník, z.s.

Adresa provozovatele:

Mladých 325,
Pardubice



Nabídka:

Připravujeme zdravá, netradiční jídla z poctivých surovin vhodná pro vegetariány, vegany i celiaky. Nabízíme široký sortiment nápojů, především kvalitní kávy a originálních alko i nealko nápojů – snažíme se podporovat hlavně malé a lokální dodavatele. Čas strávený v naší kavárně si můžete zpríjemnit kreslením na papírové ubrusy, hraním her, čtením knih z naší knihovny či prohlídkou výstavy obrazů, která se každý měsíc obměňuje. V teplých měsících pak můžete posedět na naší zahrádce.

Dostupnost:

Pardubice

Právní
forma:

Pobočný
spolek

Náhradní
plnění:



Plátce
DPH:



IČ:
DIČ:

71238514
CZ71238514

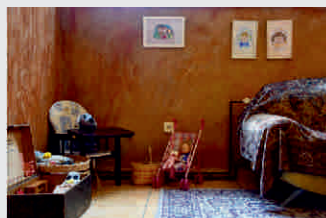

V čem je naše podnikání společensky prospěšné?

Café Robinson je chráněná kavárna, která dává možnost pracovního uplatnění lidem s duševním onemocněním. Ti zde

mají možnost v bezpečném prostředí získat nebo obnovit své pracovní dovednosti a nadále je rozvíjet.

Reference

ÚP Pardubice, KÚ Pardubického Kraje, Magistrát města Pardubic

Cafe Therapy

Kontakt:

Školská 30, Praha 1

723 019 553

therapy@sananim.cz

www.new.cafe-therapy.cz/restaurace

THERAPY



Provozuje:

SANANIM Charity Services, s.r.o.

Adresa provozovatele:

Ovčí hájek 2549/64a,
Praha



Nabídka:

Kromě kvalitních jídel, které připravujeme výhradně ze surovin od vybraných dodavatelů, u nás naleznete prostor pro odpočinek u skvělé kávy, točených limonád a perfektně vychlazeného piva. Nezastupitelné místo v naší nabídce mají produkty od firem, které mají rovněž sociální přesah – můžete si u nás dát pivo z Pivovaru Chříč. Naše kuchyně nabízí českou klasiku okořeněnou jídlly ze světa a sezónní nabídkou. Dostanete nejen výtečné jídlo, ale i denní tisk a Wifi připojení pro Váš počítačový stroj. Nabízíme prostor pro uspořádání oslav i menších konferencí.

Dostupnost:

Praha

**Právní
forma:**

Společnost
s ručením
omezeným

**Náhradní
plnění:**



**Plátce
DPH:**



**IČ:
DIČ:**

27242013
CZ27242013



V čem je naše podnikání společensky prospěšné?

Dáváme lidem, kteří si prošli léčbou na návykových látkách a po výkonu trestu odnětí svobody, příležitost uplatnit se na trhu práce. Café Therapy vzniklo v roce 2005 jako první sociální podnik v ČR typu

WISE (work integration social enterprise). Navazuje na britské standardy sociálních firem, inspirovalo se také rakouským modelem sozialökonomische betriebe – transitarbeit.

Reference

Nadace České spořitelny, Česká spořitelna, Pedagogická fakulta UK, SANANIM z.ú., DOX, Lagardere, Země lidí o.p.s., Moudrý překlad, Městská divadla pražská

Café v Domečku

Kontakt:

Jiráskova 4140, Chomutov

773 971 120

masopustgastro@gmail.com

www.chomutovskecafe.cz



Provozuje:

Masopust gastro s.r.o.

Adresa provozovatele:

náměstí Dr. Beneše 1919/23,
Chomutov



Nabídka:

Jsme kavárna ve Středisku volného času Domeček (dříve se Domeček jmenoval Dům dětí a mládeže). Café v Domečku přináší do této části Chomutova výbornou kávu a slané i sladké a zdravé dobroty z naší poctivé výroby. Sázíme na kvalitní suroviny - šlehačku, máslo, tvaroh, stejně, jako když pečete doma.

Dostupnost:

Chomutov

Právní
forma:

Společnost
s ručením
omezeným

Náhradní
plnění:



Plátce
DPH:



IČ:
DIČ:

4500601
CZ4500601

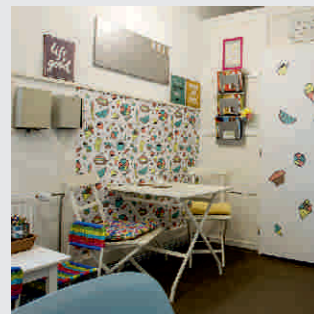

V čem je naše podnikání společensky prospěšné?

Personál Personál Café v Domečku tvoří lidé s různými typy zdravotního znevýhodnění. Kavárna úzce spolupracuje se

Sřediskem volného času Domeček, propojuje lidi, má velký integrgrační význam.

Coworkingové družstvo Spolu

Kontakt:

Hradská 280, Humpolec

603 584 550

info@coworking-humpolec.cz

www.coworking-humpolec.cz



Provozuje:

Coworkingové družstvo Spolu

Adresa provozovatele:

Hradská 280,
Humpolec



Nabídka:

Provozujeme coworkingové centrum v Humpolci jehož součástí je kavárna, zasedací místnost (pro 20 lidí) a přednáškové sály (pro 50 a 100 lidí). Nabízíme klidné místo pro jednání, školení, semináře a konference. Servírujeme kvalitní fair trade bio kávu a kvalitní čaje přímo od pěstitelů. Zajistíme tisk materiálů na výkonné barevné tiskárně formátu A3, občerstvení a propagaci akce. Pro školení, semináře a konference k dispozici projektor, flipchart, ozvučení. Máme kvalitní připojení na internet optickým kabelem se synchronní rychlostí až 150 Mbps. Pro účastníky akcí zdarma. Výhodná lokalita ve středu republiky přímo na dálnici D1.

Dostupnost:

Kraj Vysočina

**Právní
forma:**

Družstvo

**Náhradní
plnění:**



**Plátce
DPH:**



**IČ:
DIČ:**

07638027
CZ07638027



V čem je naše podnikání společensky prospěšné?

Základní chod centra zajišťují osoby se zdravotním handicapem. Připraví pro vás občerstvení, vytisknou požadované materiály, budou o akci informovat na sociálních sítích. Prostory slouží jako komunitní centrum pro region Humpolecka. Probíhají zde odborné a osvětové přednášky, podnikatelské snídane, snídane se starostou města Humpolec, kreativní dílny, workshopy pro různé cílové skupiny od studentů středních škol, přes maminky na rodičovské dovolené, podnikatele až po seniory. Jedná se o několik akcí do týdne. Snažíme se propojovat mladé se zkušenějšími, zdravé s nemocnými, vzdělané s méně vzdělanými. Věříme, že každý může obohatit druhé. Jen je třeba si naslouchat a nebát se použít svůj talent. Vytváříme infrastrukturu pro inovační podnikání.

Cukrárna Čistá duše

Kontakt:

Družstevní 1699, Hlinsko

773 793 737

gastro@fokusvysocina.cz

www.gastro-cistaduse.cz



Provozuje:

Chráněné dílny Fokus Vysočina, s.r.o.

Adresa provozovatele:

5. května 356,
Havlíčkův Brod



Nabídka:

Kavárna s cukrářskou výrobou. S radostí vyrábíme opravdu kvalitní zákusky a dorty podle našeho nejlepšího vědomí a svědomí. Nic neskrýváme - u nás můžete přes skleněnou stěnu nahlédnout přímo do výroby a cítit vůni právě pečeného cukroví či zákusků. Pečeme jak na přímý prodej, tak i vyrábíme pro cukrárny a kavárny či firemní zákazníky v regionu Havl. Brod, Chrudim a Ždár n. Sázavou. Upečeme a zavezeme.

Dostupnost:

Hlinsko

**Právní
forma:**

Společnost
s ručením
omezeným

**Náhradní
plnění:**



**Plátce
DPH:**



**IČ:
DIČ:**

2268248
CZ02268248



V čem je naše podnikání společensky prospěšné?

Posláním společnosti Chráněné dílny Fokus Vysočina je vytváření vhodných pracovních míst pro lidi se zdravotním postižením, především pro lidi s duševním onemocněním, tak, aby mohli rozvíjet své pracovní dovednosti a schopnosti se zřetelem na individualitu člověka. Nabízíme pracovníkovi možnost zkusit si pracovat, určit si rozsah pracovní doby a pracovní činnost a zároveň vytvářet ekonomicky

zajímavé produkty či služby pro společnost. Úspěch v sociálním podnikání je pro nás důkazem efektivity sociálních služeb mateřské organizace v oblasti integrace a uplatnění klientů na trhu práce. Proto rozvoj a ekonomická stabilita společnosti Chráněné dílny Fokus Vysočina, s.r.o. jsou pro nás velmi důležité a potvrzují význam naší práce v integraci lidí se zdravotním postižením.

Reference

Zámecká kavárna Žďár nad Sázavou, Kavárna Hejkal Havlíčkův Brod, Vymazlená kavárna v Havlíčkově Brodě

Dobroty od Luisy

Kontakt:

Krkonošská 370, Tanvald

724 057 108

info@dobrotyodluisy.cz

www.dobrotyodluisy.cz



Provozuje:

Dobrá ekonomika, s.r.o.

Adresa provozovatele:

Velké Hamry 501,
Velké Hamry



Nabídka:

Provozuje potravinářskou výrobu, prodejnu a bistro. Lahůdky, cukrářské produkty, obědy i ostatní potravinářské zboží vyrábíme z čerstvých surovin bez použití konzervantů, tradičními metodami za účelem zachování všech účinných látek, které se v nich nacházejí. Pěstujeme vlastní bylinky a oživujeme staré recepty, které již byly zapomenuty. Suroviny odebíráme od místních farmářů, pekařů, řezníků, z blízkého mlýna a pivovaru. Tím nejen podporujeme místní zdroje, ale současně máme kontrolu na původ surovin.

Dostupnost:

Mikroregion
Tanvaldsko

Právní forma:

Společnost
s ručením
omezeným

Náhradní plnění:



Plátce DPH:



IČ: DIČ:

8270457
CZ08270457



V čem je naše podnikání společensky prospěšné?

Umožňujeme osobám znevýhodněným na trhu práce zapojit se ať už celým nebo částečným úvazkem (včetně nahodilé výpomoci) do naší činnosti. Jedná se o osoby na mateřské dovolené, dlouhodobě pečující o jinou osobu, předdůchodového věku a osoby zdravotně a tělesně postižené, kterým výkon této práce jejich postižení umožňuje. Se zaměstnancem

pracujeme tak, aby zvládl nové dovednosti v rámci svých možností a cítil se být součástí podniku. Pomáháme mu v získání více znalostí ve finanční gramotnosti, pokud to potřebuje. Celý výrobní i prodejní proces je postaven na ochraně přírody - šetření jejich zdrojů a využití přírodních cyklů.

ENVIRA, o.p.s. - Zdravá jídelna

Kontakt:

Kubatova 32/1,
Praha 10

776 031 320

jirsa@toulcuvdvur.cz

www.setrnepocive.cz



Provozuje:
ENVIRA, o.p.s.

Adresa provozovatele:
Kubatova 32/1,
Praha 10



Nabídka:

Přijít na Toulcův dvůr za jídlem není hřích. Denně začínáme kvalitní surovinou, pokračujeme šetrnou přípravou a končíme poctivou porcí. V naší nabídce najdete tradiční česká jídla, vegetariánskou kuchyni i výborné dezerty. Dbáme na to, aby byl talíř sestaven dle zásad zdravé výživy. V sezóně vaříme převážně ze surovin, které jsme sami vypěstovali nebo nakoupili od regionálních dodavatelů. Dále nabízíme i rozvoz jídel do mateřských škol a zajišťujeme catering pro firemní i soukromé akce. Zdravá jídelna je otevřena denně od 11:00 do 18:00 hodin.

Dostupnost:

Praha
a Středočeský
kraj

**Právní
forma:**

Obecně
prospěšná
společnost

**Náhradní
plnění:**



**Plátce
DPH:**



**IČ:
DIČ:**

2131315
CZ02131315



V čem je naše podnikání společensky prospěšné?

Naším krédem je „Šetrně k přírodě a poctivě k člověku.“ Posláním naší společnosti je tedy vytvářet dlouhodobá pracovní místa pro osoby se zdravotním, zejm. duševním, postižením. Pracovní podmínky jednotlivých lidí s postižením se snažíme přizpůsobit jejich možnostem a potřebám. Zároveň se snažíme, aby veškerá naše činnost byla maximálně ekologická.

Reference

KPMG Česká republika, s. r. o., Tchibo Praha, spol., s. r. o., dm drogerie markt, s. r. o., Pražská teplárenská, a. s., Městská část Praha 10, QUINTA-ANALYTICA, s. r. o., Komerční banka, a. s., Základní škola Praha – Kolovraty

e-Svačinky

Kontakt:

Hlaváčova 394, Pardubice

703 822 894

petra.peskova@centrumkosatec.cz
jaromir.krpaek@centrumkosatec.cz

www.esvacinky.cz



Provozuje:

Česká abilympijská asociace, z.s.,

Adresa provozovatele:

Sladkovského 2824,
Pardubice



Nabídka:

Nabízíme zdravější alternativu pokrmů dětem i dospělým. V Pardubicích provozujeme bufety v 7 základních a 2 středních školách, jedno firemní bistro pro zaměstnance call centra České pojišťovny a dodáváme občerstvení pro zaměstnance krajského úřadu. Pečivo pro výrobu eSvačinek máme z vlastní malé pekárny. Svačinky vyrábíme v naší výrobně.

Produkty eSvačinek: plněné bagety světlé i tmavé, plněné kaiserky, sýrové bulky, anglické rohlíky, rozinkové bulky a sladké koláče, zeleninové misky a saláty, ovocné misky, jogurty a tvarohy, pomazánky a samostatné pečivo.

Dostupnost:

Pardubice
a okolí

**Právní
forma:**

zapsaný
spolek

**Náhradní
plnění:**



**Plátce
DPH:**



**IČ:
DIČ:**

67363156
CZ67363156



V čem je naše podnikání společensky prospěšné?

Pracovní pozice v pekárně a výrobě zdravých svačinek jsou obsazené lidmi se zdravotním hendikepem, na jejichž výběru aktivně spolupracujeme s Úřadem práce v Pardubicích. Díky rozsáhlé síti prodejních míst zaměstnáváme zdravotně znevýhodněné také na pozicích řidičů a prodavačů v 9 školních bufetech a 1 firmním bistro. Aktivně podporujeme lokální ekonomiku Pardubicka, protože se snažíme maximum surovin pro eSvačinky a ostatního sortimentu pro bufety a bistra odebírat od místních dodavatelů a výrobců.

Reference

Krajský úřad Pardubický kraj, Generali Česká pojišťovna, Multitrans, BK JIP Pardubice

Hospoda, Sdužení Neratov

Kontakt:

Bartošovice v Orlických horách 84,
Rokytnice v Orlických horách

494 599 170

marie.barvinkova@neratov.cz

www.neratov.cz



Provozuje:

Sdružení Neratov, z.s.

Adresa provozovatele:

Bartošovice v Orlických horách 84,
Rokytnice v Orlických horách

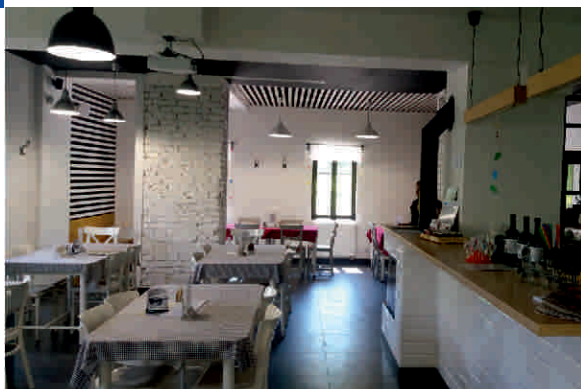

Nabídka:

Neratovská hospoda sídlí pod kostelem v budově u silnice v nově rekonstruovaných prostorách. Nabízí 40 míst a další prostor na přilehlé terase. Pro své hosty připravuje stálé i denní menu a zajišťuje také pořádání rodinných oslav a akcí. Menu je zaměřené na pokrmy tradiční české kuchyně, nechybí min. jedno jídlo bezmasé a sladké zákusky. Vlajkovou lodí je místní pivo Prorok.

Dostupnost:

Královéhradecký
a Pardubický kraj

**Právní
forma:**

Spolek

**Náhradní
plnění:**



**Plátce
DPH:**



**IČ:
DIČ:**

46456970
CZ46456970

V čem je naše podnikání společensky prospěšné?

V kuchyni i při obsluze našli uplatnění rovněž lidé s postižením. Taková obsluha se často setkává s milým přijetím hostů. Práce obsluhy v hospodě je i pro zdravého člověka mnohdy náročná. O to více si vážíme zaměstnanců s hendikepem. Za to, že v týdnu, ale hlavně o víkendech, kdy se hospoda zcela zaplní hosty, vše v rámci

možností zvládnou a zachovají klidnou hlavu. A díky patří právě i návštěvníkům - bez nich by hospoda neměla opodstatnění. Nákupem v neratovském obchodě podpoříte činnost Sdružení Neratov. V nabídce jsou výrobky z chráněných dílen.

Reference

OEZ, a. s. pobočka Králíky, Léčebný ústav Albertinum, Obec Bartošovice v Orlických horách, Assa Abloy Rychnov nad Kněžnou, Coop Ústí nad Orlicí, Alza cz, Česká Spořitelna, a. s., Reifaisen Leasing, Zákazníci chráněných dílen Kopeček

Kavárna Bez konce

Kontakt:

Nám. starosty Pavla 4, Kladno

734 319 676

roman.andel@startujeme.cz

www.startujeme.cz

bez
konce
kavárna

Provozuje:

Startujeme, o.p.s.

Adresa provozovatele:

Dělnická 235,
Kladno



Nabídka:

Jsme divadelní kavárna u dětského divadla Lampion. Rádi Vás přivítáme v příjemném prostoru s dobrou fair trade kávou, kvalitními víny a domácími dezerty, které si sami vyrábíme v naší pekárně Na Návsi.

Ceny občerstvení jsou na místní poměry nízké. Nabízíme příjemnou atmosféru s dětským koutkem, krbem a knihovnou. Kavárnu je možné si taky rezervovat na soukromé akce, dětské oslavy, narozeniny.

Dostupnost:

Kladno

Právní
forma:

Obecně
prospěšná
společnost

Náhradní
plnění:



Plátce
DPH:



IČ:
DIČ:

28969839
CZ28969840



V čem je naše podnikání společensky prospěšné?

Dáváme práci lidem s lehkým mentálním nebo kombinovaným postižením.

Naším cílem je vytvořit pracovní příležitosti pro lidi, kteří jsou trvale odsouváni mimo běžnou společnost. Chceme ukázat, že dokáží být prospěšní sobě i ostatním. Nechtějí, stejně jako my, jen tak stát se založenýma rukama a čekat, co přijde. Zaměstnáváme lidi s mentálním postižením na pomocných pozicích baristů, barmanů a kuchařů. Pracují s podporou pracovních asistentů - profíků ve svém oboru a za svou práci dostávají mzdu.

Kavárna Bílá vrána

Kontakt:

Ve Smečkách 5, Praha 1

777 913 411

provozni@pohoda-help.cz

www.kavarnabilavrana.cz



Provozuje:

POHODA - společnost pro normální život lidí s postižením, z.ú.

Adresa provozovatele:

Roškotova 1737/6,
Praha



Nabídka:

Kavárna Bílá vrána nabízí klidné prostředí v centru Prahy, s volným přístupem k internetu, dětským koutkem a bezbariérovým sociálním zařízením. Zaměřujeme se na přípravu jednoduchého, ale chutného občerstvení z čerstvých surovin. Na přípravě i obsluze zákazníků se podílejí pracovníci s mentálním postižením. Nabízíme férovou kávu, širokou škálu nealkoholických nápojů a kvalitní moravská vína. V průběhu celého dne Vám připravíme saláty, toasty, slané i sladké palačinky. Budete moci ochutnat námi pečené dezerty. Kavárnu lze využít k firemním i soukromým akcím, včetně občerstvení, které vám připravíme. K dispozici máme také prostor školící místnosti se samostatným sociálním zařízením.

Dostupnost:

Praha

Právní
forma:

Ústav

Náhradní
plnění:



Plátce
DPH:



IČ:
DIČ:

68380216
CZ68380216

V čem je naše podnikání společensky prospěšné?

Zaměstnáváme dospělé lidi s mentálním a kombinovaným postižením, kteří doposud nedostali příležitost se realizovat v práci, ale i absolventy praktických škol a časově omezených tréninkových programů. Svým zaměstnancům s postižením umožňujeme:

- setrvat v dlouhodobém pracovním vztahu, ve kterém získávají jedinečné zkušenosti pro jejich další pracovní uplatnění,
- vydělat si finanční prostředky, kterými si významně zlepšují svou finanční situaci,
- být v bohatém společenském kontaktu,
- posilovat se tak v sociálních a komunikačních dovednostech,
- získat větší sebejistotu, sebevědomí a samostatnost v rozhodování a plnění úkolů. Podporou v zaměstnání jim jsou kolegové bez mentálního znevýhodnění. Přestože jsou někteří z nich také omezeni v důsledku zdravotního nebo jiného znevýhodnění.

Reference

Alza, AVAST, AVPO ČR, Byznys pro společnost, Council on International Educational Exchange, Inc. (CIEE), CpKP střední Čechy, Česká alzheimerovská společnost, Česká spořitelna, ČEZ a.s., Člověk v tísni – Festival Jeden svět, ČSOB, Dejvické divadlo, Glaxosmithkline, Hračkotéka, Neziskovky.cz, NF ČEZ, NGO Market, O2, People, Planet, Profit, o.p.s., PricewaterhouseCoopers Česká republika, a mnoho dalších.

Kavárna Kosatec

Kontakt:

Sladkovského 2824, Pardubice

774 554 729

info@centrumkosatec.cz
tomas.cipra@centrumkosatec.cz

www.kavarnakosatec.cz



Provozuje:

Česká abilympijská asociace, z.s.,

Adresa provozovatele:

Sladkovského 2824,
Pardubice

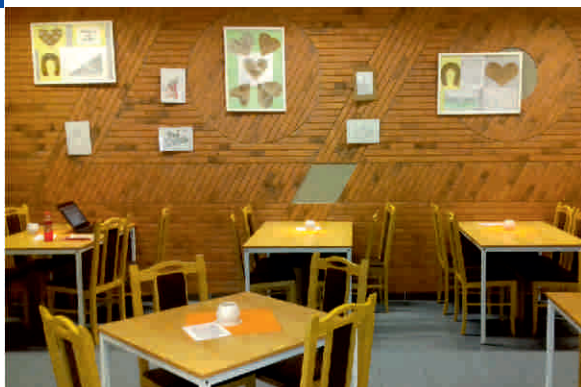

Nabídka:

Nabízíme tyto služby: provoz bezbariérové kavárny, možnost objednání polévky dle polévkového listu, catering (vlastní produkty z pekárny, výrobní studené kuchyně – projekt eSvačinky, tréninkové kuchyně, domácí dezerty, domácí limonády), doplňkový prodej (výrobky z dílen s vymezenými místy pro OZP - keramická a šicí dílna), catering na akcích v Centru Kosatec i na akcích výjezdních, pronájmy prostor Centra Kosatec (dětské oslavy, satební hostiny, soukromé, školní i firemní akce a oslavy, školení, konference, vánoční, stužkovací a maturitní večírky), zahrada s dětskými atrakcemi (pískoviště, basketbalové koše, zahradní domek, dřevěná mašinka), výstavní prostor pro lokální umělce.

Dostupnost:

Pardubice
a okolí

**Právní
forma:**

zapsaný
spolek

**Náhradní
plnění:**



**Plátce
DPH:**



**IČ:
DIČ:**

67363156
CZ67363156

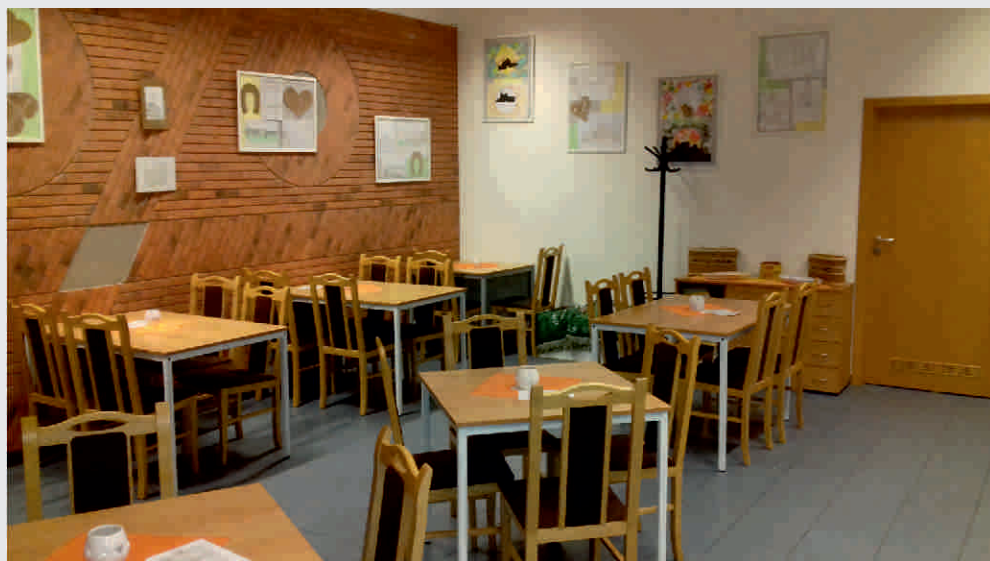

V čem je naše podnikání společensky prospěšné?

V kavárně zaměstnáváme výhradně osoby zdravotně znevýhodněné nebo invalidní důchodce a dáváme tak možnost pracovní seberealizace lidem ze skupiny, která má omezené možnosti pracovního uplatnění na otevřeném trhu práce. Zároveň přispíváme k jejich sociálnímu

začleňování prostřednictvím jejich úzkého kontaktu s návštěvníky kavárny z řad široké veřejnosti. Vzhledem k tomu, že kavárna je kompletně bezbariérová, jsme ideálním místem pro pracovní i soukromé setkávání lidí s omezenou možností pohybu.

Reference

Czechinvest agentura pro podporu podnikání a investic, ČSOB pojišťovna, Enteria holding, Faurecia, JHV Group, Stako, K2P, Days menu

Kavárna Mezi Řádky

Kontakt:

Štefánikova 40, Praha 5

734 319 676

etincelle@etincelle.cz
roman.andel@etincelle.cz

www.etincelle.cz

mezi
řádky
kavárna

Provozuje:
Etincelle, o.s.

Adresa provozovatele:
Dělnická 235,
Kladno



Nabídka:

Připravíme Vám fairtradovou kávu v bio kvalitě, ke snídani doporučujeme čerstvé a voňavé pečivo z naší pekárny a třeba míchaná vajíčka, rádi Vám nabídneme i lehké obědy v podobě salátů, polévek nebo těstovin. Pochutnat si můžete také na dezertech, palačinkách, francouzském koláči quiche a dalších dobrotách. V naší kavárně máme rovněž pekařství. Nechybí tedy několik druhů chleba, a slané i sladké pečivo. Kavárna je přímo propojená s knihovnou, kde probíhají veřejná čtení a vystoupení umělců.

U nás se najíte i bez lepku!

Dostupnost:

Praha

Právní
forma:

Spolek

Náhradní
plnění:



Plátce
DPH:



IČ:
DIČ:

27009106
CZ27009106



V čem je naše podnikání společensky prospěšné?

Dáváme práci lidem s lehkým mentálním nebo kombinovaným postižením. Naším cílem je vytvořit pracovní příležitosti pro lidi, kteří jsou trvale odsouváni mimo běžnou společnost. Chceme ukázat, že dokáží být prospěšní sobě i ostatním. Nechtějí, stejně jako my, jen tak stát se založenýma rukama a čekat, co přijde. Provozujeme kavárnu, kde zaměstnáváme lidi s mentálním postižením. K dobře odvedené práci jim pomáhají pracovní asistenti a sociální pracovníci.

Kavárna Modrý domeček

Kontakt:

náměstí Krále Jiřího z Poděbrad, Řevnice

606 478 831

provoz@spoleknaruc.cz

www.modrydomecek.cz



Provozuje:

Náruč, z.s.

Adresa provozovatele:

nám. Krále Jiřího z Poděbrad 3,
Řevnice



Nabídka:

Kavárna je vyhlášeným místem pro setkávání všech generací návštěvníků z celého Poberouní. Byla otevřena v roce 2007 a po celou dobu si drží vysoký standard kvality svých služeb. Zaměstnává lidi s různým typem zdravotního postižení. Veškerý sortiment je poctivá ruční výroba jak podle tradičních receptů, tak i podle nových trendů. Pekařské a cukrářské výrobky skvěle ladí s výběrovou kávou a domácími limonádami. Lehké obědy potěší hlavně vegetariány. Kavárna disponuje i reprezentačními prostory pro oslavy, společné setkávání a vzdělávání.

Dostupnost:

Řevnice

Právní
forma:

Spolek

Náhradní
plnění:



Plátce
DPH:



IČ:
DIČ:

70106339
CZ70106339



Náruč



V čem je naše podnikání společensky prospěšné?

Spolek Náruč je poskytovatel pracovních míst na chráněném trhu práce s dlouhou historií. Zaměstnává více jak 50 % osob s různým typem zdravotního postižení. Náruč spolupracuje s místními dodavateli, poskytuje služby, které jsou žádané a podporuje komunitní život v Řevnicích.

Reference

spokojení zákazníci kavárny z Řevnic a okolí, místní spolky, organizace, státní správa, neziskové organizace

Kavárna Vrátka

Kontakt:

L. Pokorného 42, Třebíč

776 840 468

kavarna@vratka.cz

www.vratka.cz



Provozuje:

Vrátka, z.s.

Adresa provozovatele:

L. Pokorného 56/19,
Třebíč

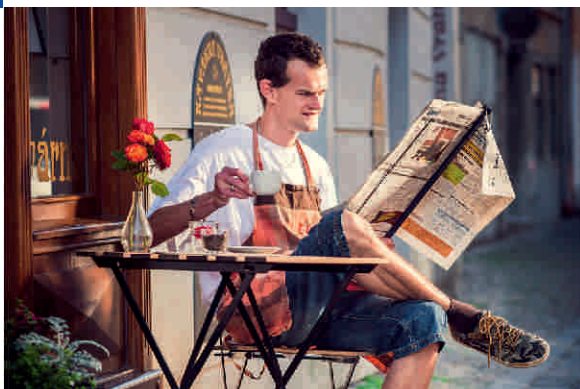

Nabídka:

Ochutnat u nás můžete kávu a další nápoje, ale také zákusky, které připravujeme přímo v naší pekárně. Nejedná se tedy o zboží dodávané velkými řetězci, ale o zákusky, jejichž chuť bude jistě srovnatelná s těmi, které Vám pekla maminka či babička. Používáme staré tradiční postupy, čerstvé suroviny, máslo a pravou vanilku. Vyrábíme ale i bezlepkové varianty pečiva a pochutiny splňující moderní výživové trendy. Naše prostory jsou samozřejmě plně bezbariérové. Vozíčkáři jsou u nás vítáni. Kavárnu si můžete pronajmout i pro Vaši rodinnou oslavu či posezení s přáteli a objednat si občerstvení podle Vaší chuti. Najdete nás v třebíčské židovské čtvrti.

Dostupnost:

Třebíč

**Právní
forma:**

Spolek

**Náhradní
plnění:**



**Plátce
DPH:**



**IČ:
DIČ:**

22681841
CZ22681841



V čem je naše podnikání společensky prospěšné?

Dáváme práci lidem, kteří by v jiném pracovním prostředí nebyli schopni fungovat. Zaměstnáváme lidi s různým kombinovaným postižením. U nás je akceptováno pomalejší pracovní tempo. Přidaná hodnota je ve spokojenosti našich zaměstnanců, kteří chodí rádi do práce a tím žijí plnohodnotný život. Díky Vrátkům se k lepšímu mění pohled místních na práci lidí s postižením, stejně tak se mění přístup zaměstnavatelů. Podporujeme „recyklaci“ vyrazených, ale stále užitečných věcí. Prodáváme šatstvo, obuv, doplňky i knihy z druhé ruky. Upřednostňujeme lokální dodavatele (látky pro šicí dílnu, suroviny pro pekárnu).

Komuniké, o.p.s. - Rettigovka

Kontakt:

Mařákova 280, Litomyšl

775 534 977

komunike2@email.cz

www.rettigovka.eu



Rettigovka

- tradiční kuchyně -

Provozuje:

Komuniké, o.p.s.

Adresa provozovatele:

Jaselská 778,
Litomyšl



Nabídka:

Jsme jídelna v Litomyšli, vaříme každý den jeden druh polévky a tři druhy hlavních jídel, z toho vždy jedno vegetariánské a dva až tři druhy salátů. Po obědě si u nás můžete dát dle chuti kávu nebo čaj a sladký zákusek vyrobený v naší kuchyni. Našimi zaměstnanci jsou osoby s různými typy a stupni tělesného i duševního postižení. Spolupracujeme s organizacemi pečujícími a podporujícími osoby znevýhodněné na trhu práce.

Dostupnost:

Litomyšl

**Právní
forma:**

Obecně
prospěšná
společnost

**Náhradní
plnění:**



**Plátce
DPH:**



**IČ:
DIČ:**

28795971
CZ28795971



V čem je naše podnikání společensky prospěšné?

Zaměstnáváním hendikepovaných osob ukazujeme "majoritní" části populace, že i tito lidé jsou schopni zapojení do pracovního procesu. Přidanou hodnotu, potvrzenou i našimi kolegy-zaměstnanci, vidíme právě v začlenění různě zdravotně hendikepovaných do pracovního a tím i mimopracovního kolektivu. Mohou se cítit potřební, chtějí a důležitá a to jim dodává sebevědomí i v běžném životě. Mimo jiné i to, že musejí vstát a jít do práce, dává jejich životu pro mnohé tolik potřebný řád a v neposlední řadě možnost alespoň na chvíli zapomenout na své zdravotní peripetie.

Kruh zdraví - Chrudim plus S.r.o.

Kontakt:

Poděbradova 79, Chrudim

732 277 628

jidelna@kruhzdрави.cz

www.kruhzdрави.cz



kruh zdraví

Provozuje:

Kruh zdraví - Chrudim plus s.r.o.

Adresa provozovatele:

Poděbradova 79,
Chrudim



Nabídka:

Jsme Alternativní jídelna v centru Chrudimi. Poskytujeme zdravé stravování po celý den - tj. snídaně, svačiny, obědy a večeře. Naše pokrmy připravujeme z kvalitních sezónních surovin bez chemických látek. Uspokojíme hosty s různými stravovacími potřebami / jídla bez lepku, vegetariánská, veganská /. Oblíbené jsou naše moučníky a dezerty a široký okruh zákazníků pravidelně kupuje náš celozitný kváskový chléb, který máme certifikovaný jako „regionální produkt“. Velmi rádi organizujeme na požádání besedu o zdravém stravování s ochutnávkou pro všechny věkové kategorie. Realizujeme také cateringové služby na rodinné i firemní události.

Dostupnost:

Chrudim,
Pardubický kraj

**Právní
forma:**

Společnost
s ručením
omezeným

**Náhradní
plnění:**



**Plátce
DPH:**



**IČ:
DIČ:**

4580656
CZ04580656



V čem je naše podnikání společensky prospěšné?

Společenská prospěšnost našich podnikatelských aktivit spočívá zejména v poskytování zdravého stravování široké veřejnosti, organizování besed a workshopů zdravého životního stylu a vaření, zabezpečování zdravých svačín studentům našeho gymnázia, vybudováním otevřeného prostoru pro setkávání lidí

podobného smýšlení. Náš pracovní kolektiv je tvořen z 60 % osobami z cílových skupin, kterým věnujeme velkou podporu a pozornost. Všechny naše činnosti směřují ke zkvalitňování života širokého okruhu našich zákazníků, strážníků i zaměstnanců – tzn. šíření principů zdravého životního stylu.

Jídelna Neratov

Kontakt:

Bartošovice v Orlických horách 84,
Rokytnice v Orlických horách

733 740 389

sdruzeni@neratov.cz
vendulka@neratov.cz

www.neratov.cz



Provozuje:

Sdružení Neratov, z.s.

Adresa provozovatele:

Bartošovice v Orlických horách 84,
Rokytnice v Orlických horách

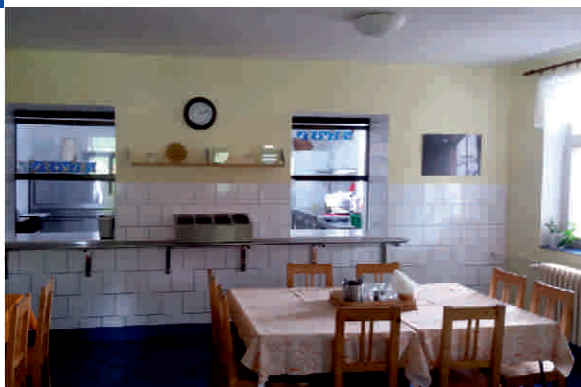

Nabídka:

Zajišťujeme snídaně, obědy
a večeře turistům a rekreantům
z Chaty Neratov a také uživatelům
neratovského chráněného bydlení,
zaměstnancům sdružení i zájemcům
z řad chatařů a obyvatel okolních
osad.

Dostupnost:

Královéhradecký
a Pardubický kraj

Právní
forma:

Spolek

Náhradní
plnění:



Plátce
DPH:



IČ:
DIČ:

46456970
CZ46456970

V čem je naše podnikání společensky prospěšné?

Jídelna Kuchyň nabízí postiženým nejen možnost pracovního uplatnění, ale také se pod dohledem asistentů učí sami vařit. Zvláště pro ty s mentálním postižením je tak běžná věc jako zajištění stravy opomíjenou součástí. Díky přípravě jídel z předem připraveného jídelníčku si tyto

návyky přirozeně osvojí. Jedním z poslání Sdružení Neratov je učit znevýhodněné lidi samostatnosti. Zde mají optimální příležitost. Stravováním se v naší jídelně tak pomáháte těmto lidem k samostatnějšímu životu.

Reference

OEZ, a. s. pobočka Králíky, Léčebný ústav Albertinum, Obec Bartošovice v Orlických horách, Assa Abloy Rychnov nad Kněžnou, Coop Ústí nad Orlicí, Alza cz, Česká Spořitelna, a. s., Reifaisen Leasing, Zákazníci chráněných dílen Kopeček

Naproti, o.p.s. Laskavárna

Kontakt:

Svitavská 6/5,
Moravská Třebová

739 048 496 - manažerka,
733 741 415 - Laskavárna

laskavarna@seznam.cz

www.laskavarna.cz



Provozuje:
Naproti, o.p.s..

Adresa provozovatele:
Svitavská 6/5,
Moravská Třebová



Nabídka:

Vyrábíme vlastní dortíky, a to i bezlepkové, palačinky, koláčky, domácí limonády, mléčné ovocné koktejly a spoustu dalších dobrot. Dorty i koláče vyrábíme také na zakázku celé - "TO GO". Laskavárna - laskavá kavárna se svým laskavým a poctivým přístupem k zákazníkům snaží vytvořit co nejpříjemnější atmosféru, kterou dokresluje i stylový interiér a posezení v dřevěné pergole, která je díky zasklení a možnosti vytápění využívána celoročně. Malý dětský koutek jistě udělá radost nejen dětem. Protože Laskavárna je bezbariérová vč. WC, mohou sem zavítat i osoby se ZTP. V letních měsících k nám rádi zavítají i cyklisté, protože mohou se svými koly zajet až k pergole a dát si třeba točené pivo... Mimo provozní dobu kavárny vyrábíme svačinky pro školáky, které denně dodáváme až do tříd.

Dostupnost:

Moravská
Třebová

**Právní
forma:**

Obecně
prospěšná
společnost

**Náhradní
plnění:**



**Plátce
DPH:**



**IČ:
DIČ:**

28819063
CZ28819063

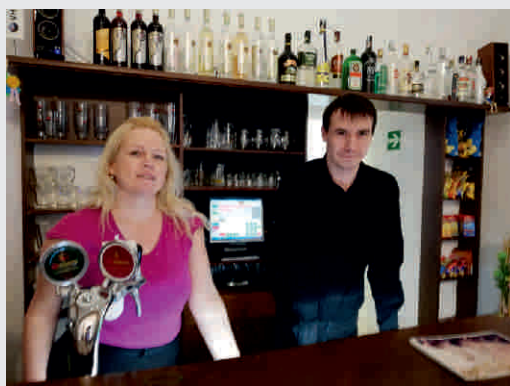

V čem je naše podnikání společensky prospěšné?

V Laskavárně pracují za podpory zdravotních především lidé se ZP. Snažíme se "bourat bariéry" a umožnit našim pracovníkům uplatnit se jak profesně, tak především společensky. Za největší přidanou hodnotu považujeme skutečnost, že může existovat fungující podnik, který dovede vytvářet pracovní místa pro zdravotně znevýhodněné tím, že prodává vlastní výrobky a zároveň laskavým přístupem

k hostům umí vykouzlit i příjemné prostředí. Věříme, že naši hosté odcházejí z Laskavárny nejen s příjemným pocitem, že svou útratou podpořili zaměstnávání zdravotně znevýhodněných osob, ale také se sem rádi vracejí za lahodnou kávou či skvělým dortíkem. Mimo jiné je Laskavárna také důstojným místem, kde se pravidelně střídají výstavy převážně místních či regionálních výtvarníků.

Naše Café

Kontakt:

Dolní náměstí 173/15, Olomouc

731 380 822

kavarna@nasecafe.cz

www.nasecafe.cz

naše  café
silně návyková kavárna

Provozuje:

Sociální družstvo Stabilita Olomouc

Adresa provozovatele:

Lafayettova 47/9,
Olomouc



Nabídka:

Provozujeme kavárnu Naše Café. Specializujeme se na kvalitu. Pro kávu máme vlastní směs, praženou v olomoucké pražírně Kafe Kodo, na mlýnku máme dále jednodruhové kávy z pražírén celého světa. Všechno sladké a slané z naší nabídky si sami vyrábíme v naší výrobě z prvotřídních surovin.

Dostupnost:

Olomouc

**Právní
forma:**

Družstvo

**Náhradní
plnění:**

✗

**Plátce
DPH:**

✓

**IČ:
DIČ:**

29451671
CZ29451671



V čem je naše podnikání společensky prospěšné?

Zaměstnáváme osoby po léčbě závislosti kteří se vrací či jdou poprvé do běžného života. Často nikde nepracovali, nemají žádnou zkušenost s legální prací. Společně s naší mateřskou organizací P-centrem (kde jsou zaměstnanci z řad CS v programu doléčování) koordinujeme jejich vstup do běžného života. Zaměstnáním v našem podniku získají nejenom

zkušenosti z legálního zaměstnání (součástí je profesní individuální plán rozvoje), ale získají být součástí rozvinuté komunity okolo kavárny (specifický problém závislostní oblasti je nutnost vytvoření nového společenství v novém městě). Zaměstnání v našem podniku má větší přesah, než jen pracovní rovinu.

Pražírna Drahonice

Kontakt:

Drahonice 15, Vodňany

776 611 242

prazirnadrahonice@seznam.cz,

prokop@centrummartin.cz

www.prazirnadrahonice.cz



Provozuje:

A MANO s.r.o.

Adresa provozovatele:

Chelčického 911/2,

Praha 3



Nabídka:

Těm z Vás, kteří vyžadují vysokou kvalitu, hledají dobrou českou značku s rozumnou cenou a v neposlední řadě také chtějí přispět k smysluplné věci, představujeme sortiment naší pražírny v Drahonicích v Jižních Čechách. Náš podnik, který vznikl s cílem vytvářet a udržovat pracovní místa pro osoby se zdravotním postižením, se snaží právě tyto atributy beze zbytku naplňovat. Při pražení kávy i při přípravě ovocných čajů, sirupů, sušeného ovoce a dalšího zboží z naší nabídky dbáme na to, abychom svým zákazníkům poskytovali jen takové produkty, jejichž výroba probíhá tradičními metodami a za použití osvědčených receptur. Chceme také, aby naše výrobky přispívaly k pohodě a pokud možno ke zdravému životnímu stylu jejich konzumentů.

Dostupnost:

Celá ČR

Právní
forma:

Společnost
s ručením
omezeným

Náhradní
plnění:



Plátce
DPH:



IČ:
DIČ:

24679852
CZ24679852



V čem je naše podnikání společensky prospěšné?

Ručíme proto za kvalitu a původ používaných surovin, na jejichž zpracování se významnou mírou podílejí lidé, jimž zdravotní hendikep do značné míry zúžil možnosti získat uplatnění na trhu práce. Veškerá naše produkce je výsledkem sociálního podnikání, jehož smyslem není maximalizace zisku, ale trvalá udržitelnost vytvořených pracovních míst. Naším

cílem proto není kvantita na úkor kvality, ale dlouhodobě vysoký standard za přiměřenou cenu a tedy spokojený zákazník, který se bude k našim výrobkům vždy rád vracet. V Chráněné dílně Pražírny Drahonice nachází své stálé zaměstnání na 30 lidí se zdravotním postižením.

Reference

Československá obchodní banka a.s., Magistrát hl. m. Prahy, MČ Praha 10,
Hypoteční banka a.s., Alzheimer centrum s.r.o., Delmart s.r.o.

První Písecká Polívkárna

Kontakt:

Chelčického 53/7, Písek

776 611 242

socialni.institut@seznam.cz

www.piseckapolivkarna.cz



Provozuje:

Sociální Institut s.r.o.

Adresa provozovatele:

Jakutská 1205/21,
Praha



Nabídka:

Písecká Polívkárna nabízí každý den 3 různé polévky, každý den čerstvé, jen z opravdické zeleniny a kvalitního masa. Jako českou klasiku a stálou nabídku máme připravenu luxusní gulášovku. Druhou polévkou je vždy zeleninový krém a třetí polévkou něco ze světa. K polévkám máme připraveno skvělé pečivo, které si sami pečeme. Ručíme proto za kvalitu a původ používaných surovin, na jejichž zpracování se významnou mírou podílejí lidé, jimž zdravotní hendikep do značné míry zúžil možnosti získat uplatnění na trhu práce.

Dostupnost:

Písek

**Právní
forma:**

Společnost
s ručením
omezeným

**Náhradní
plnění:**



**Plátce
DPH:**



**IČ:
DIČ:**

2816989
CZ02816989



V čem je naše podnikání společensky prospěšné?

V Písecké Polívkárně nachází své stabilní zaměstnání na 10 osob se zdravotním postižením. Zaměstnanci Písecké Polívkárny jsou zejména mladí lidé s mentálním nebo kombinovaným postižením, pro které je toto zaměstnání nejen dostupným zdrojem pravidelného příjmu a místem pro získání nových praktických dovedností, ale také možností pro integraci do nového kolektivu. To přispívá ke

zvyšování sebevědomí a pocitu odpovědnosti a ke zvyšování dalších sociálních dovedností. Veškerá naše produkce je výsledkem sociálního podnikání, jehož smyslem není maximalizace zisku, ale trvalá udržitelnost vytvořených pracovních míst. Naším cílem proto není kvantita na úkor kvality, ale dlouhodobě vysoký standard za přiměřenou cenu.

Restaurace U Zlatého beránka

Kontakt:

Hošťálkovo nám. 138, Žatec

774 680 013

uzlatehoberankazatec@gmail.com

www.zlatyberanekzatec.cz



Provozuje:

PROMETHEUS Effect, o.p.s.

Adresa provozovatele:

Husova 1200,
Žatec



Nabídka:

Nabízíme tyto služby: hostinskou činnost (polední nabídka jídel, kavárna, každou sobotu - palačinkárna), catering, doplňkový prodej mýdel vlastní výroby (suvenýr).

Restaurace U Zlatého beránka navazuje na historii firmy z období první republiky. Hostinec tehdy sloužil pro občerstvení a současně poskytoval ubytování pro hosty i ustájení pro jejich koně.

I v současnosti nabízíme pod jednou střechou více služeb - restauraci, kavárnu, catering, ubytování v soukromí a dvě zajímavé expozice (Jedová chýše, muzeum Retro Computer).

Dostupnost:

Žatec

**Právní
forma:**

Obecně
prospěšná
společnost

**Náhradní
plnění:**

×

**Plátce
DPH:**

×

**IČ:
DIČ:**

28740572

-



V čem je naše podnikání společensky prospěšné?

Zaměstnáváme zdravotně a sociálně znevýhodněné osoby v režimu dostupného zaměstnávání. Usilujeme o to, aby se při výkonu práce zohlednily jejich seberealizační tendence. Současně nabízíme

zaměstnancům psychosociální oporu a ubytování. Aktivně podporujeme lokální ekonomiku, spolupracujeme s místními firmami na rozvoji turistického ruchu v Žatci.

TA KAVÁRNA

Kontakt:

Na Topolce 1b, Praha 4

241 083 550

a.svachova@boruvkapraha.cz

www.takavarna.cz



Provozuje:

Borůvka Praha o.p.s.

Adresa provozovatele:

V pevnosti 13/4,
Praha 2



Nabídka:

Nabízíme příjemné posezení v bezbariérové kavárně, s milou a ochotnou obsluhou v hezkém prostředí v novém rehabilitačním pavilonu Jedličkova ústavu, Na Topolce 1B, Praha 4. TA KAVÁRNA slouží k besedám a produkcím studentů, koncertům, výstavám nebo jen klidnému posezení s přáteli. Své útočiště zde najdou i maminky s malými dětmi, které velmi rády využívají náš velký dětský koutek s pestrým vybavením. V nabídce najdete skvělou kávu a čaj, mléčné koktejly a zmrzlinové poháry, výborné dorty, pečivo a polévky. Kavárna zaměstnává osoby s tělesným postižením a umožňuje jim získání pracovní praxe. Jsme poskytovateli náhradního plnění.

Dostupnost:

Praha

**Právní
forma:**

Obecně
prospěšná
společnost

**Náhradní
plnění:**



**Plátce
DPH:**



**IČ:
DIČ:**

67985351
CZ67985351

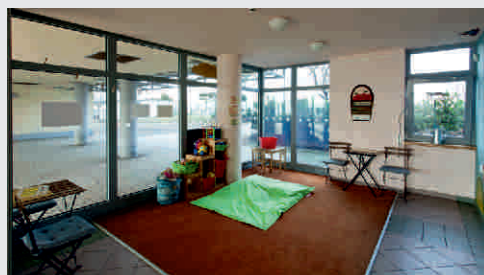
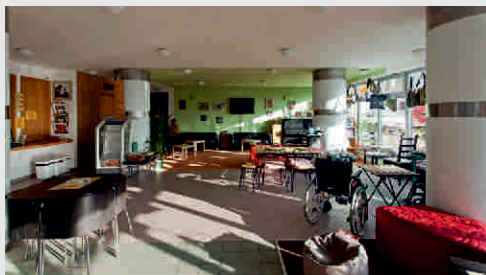
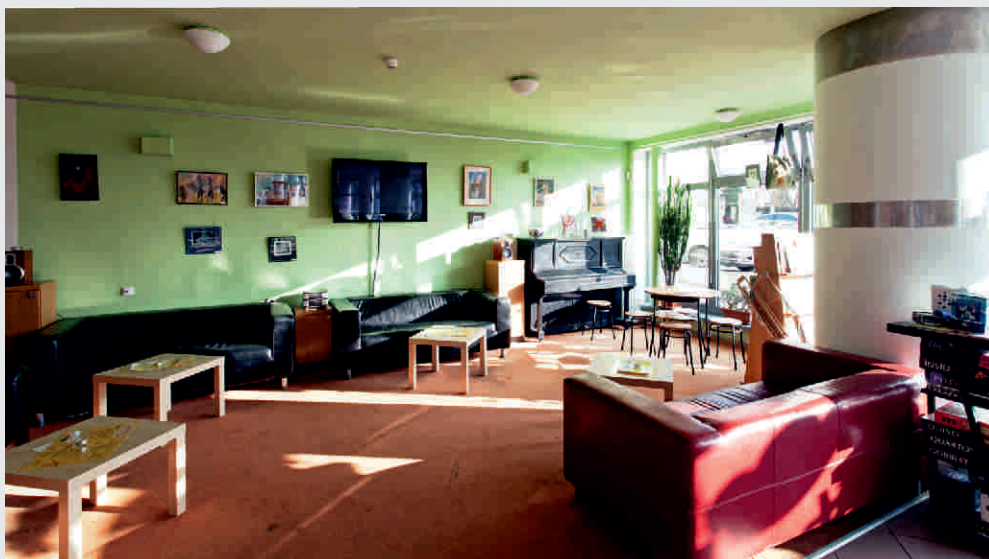

V čem je naše podnikání společensky prospěšné?

TA KAVÁRNA zaměstnává osoby s tělesným postižením a také v ní probíhá intenzivní pracovní-tréninkový program s názvem „Pracuji, tedy jsem“. Pracovní trénink je určen pro lidi s tělesným postižením, kteří mají malou či žádnou pracovní praxi, či jsou po úrazech a snaží

se vrátit na trh práce. Je zaměřen na získání pracovních zkušeností a nácvik zvládnutí pracovní zátěže srovnatelné se zaměstnáním v běžných podmínkách, pomáhá s hledáním práce po skončení tréninku.

Reference

„Výborný nápad na podporu hendikepovaných. Obsluhu zajišťují sami za podpory vedoucího. Vhodné pro všechny.“ „Příjemné místo, dobrá káva i něco malého k snědku, mošty a spousta dalších věcí. Milý personál. Byl jsem tady na hudebním vystoupení, doporučuji.“ „Vynikající káva, skvělá obsluha, pohodlný gauč, spousta místa pro sebe. Člověk si může vychutnat kávu, aniž by byl někým rušen ve stísněném prostoru, jak to často bývá jinde.“ Zdroj: recenze na Googlu

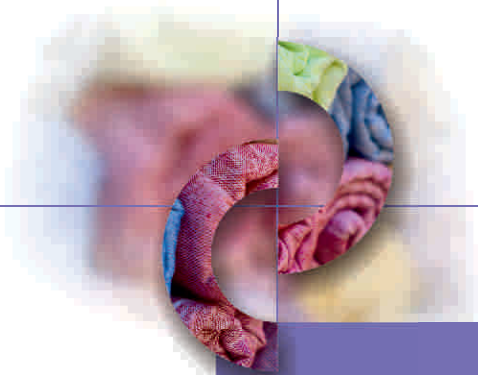

TEXTIL
výroba, recyklace, re-use

17.

- 1. AREVAL s.r.o. Karviná
- 2. Diakonie Broumov, sociální družstvo
- 3. Dílna švadlen Borůvka
- 4. družstvo TEXman
- 5. Elpida, o.p.s.
- 6. enveroSHOP
- 7. Ezop plus s.r.o.
- 8. ChariTEX
- 9. Chráněné dílny Kopeček
- 10. Chráněné dílny Vlaštovičky Opava
- 11. LaDílna
- 12. Lemanta s.r.o.
- 13. MYJÓMI družstvo invalidů
- 14. Na ramínku
- 15. Prádelna a šicí dílna Chotěboř
- 16. Šicí a rukodělná dílna BOTUMY
- 17. Šicí dílna
- 18. Textilní dílna Charita sv. Alexandra
- 19. Tkalcovská dílna Domova sv. Anežky
- 20. U Krejčků

AREVAL s.r.o. Karviná

Kontakt:

Vendryně 215, Vendryně

773 385 312

info@areval.cz, stula@areval.cz

www.areval.cz



Provozuje:
AREVAL s.r.o.

Adresa provozovatele:
Vendryně 215,
Vendryně



Nabídka:

Šijeme na zakázku běžný textil (košile, montérky, polštáře, zástěry, ubrusy, povlečení, ...), ale i speciální obaly na přístroje, lodní motory, rybářské vaky apod.

Plastovým taškám odzvonilo, šetřeme společně přírodu. Taška z naší dílny unese nákup, knihy, dobře vypadá, dobře se nosí a určitě s vámi vydrží tak dlouho, jak jen jí to sami dovolíte. Praktické baťůžky pro každý den. Je to nejlepší pomocník, kterého oceníte na jakékoliv cestě dlouhé, krátké, pěšky, na kole. Baťůžek schová vše potřebné a vy budete mít volné ruce k objevování.

Dostupnost:

Celá ČR

Právní
forma:

Společnost
s ručením
omezeným

Náhradní
plnění:



Plátce
DPH:



IČ:
DIČ:

6626530
CZ06626530

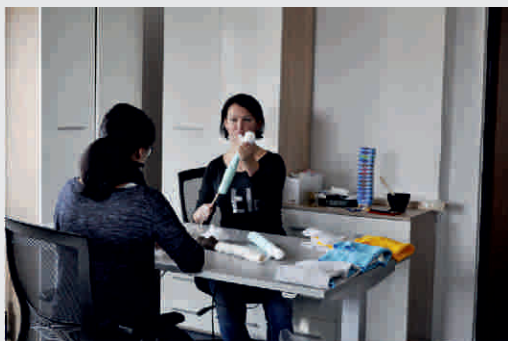
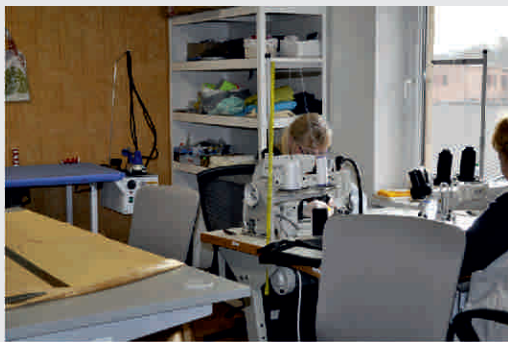

V čem je naše podnikání společensky prospěšné?

Nabízíme chráněná pracovní místa pro několik desítek lidí s větším či menším zdravotním postižením. Naší filozofií je, aby lidé, kteří jsou její nedílnou součástí pracovali rádi a s láskou a tu přenášeli do výrobků, na nichž se podílejí a tím ji přenesli až ke koncovému zákazníkovi. Díky tomu, že zaměstnáváme osoby se zdravotním postižením, můžeme firmám s ví-

ce než 25 zaměstnanci nabídnout výrobky a služby v rámci náhradního plnění. Firmy tak mohou výrazně snížit své daňové náklady a co hlavní, mohou pomoci podpořit OZP v jejich seberealizaci a dát jim práci. Věřte, že tito lidé mají mnohem větší chuť pracovat, byť je to pro mnohé z nich velmi komplikované.

Reference

SAPRO s.r.o., MANLOMKA s.r.o., Rybářské potřeby Charlie

Diakonie Broumov, sociální družstvo

Kontakt:

Husova 319, Broumov

491 524 342

diakonie@diakoniebroumov.org,
hendrichovsky@diakoniebroumov.org

www.diakoniebroumov.cz



Diakonie Broumov,
sociální družstvo

Provozuje:

Diakonie Broumov, sociální družstvo

Adresa provozovatele:

Husova 319,
Broumov

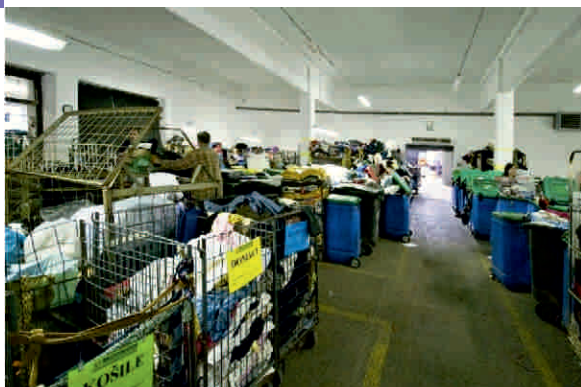

Nabídka:

Sběr použitého šatstva a dalších drobných věcí z domácností, třídění, recyklace, výdej použitého šatstva, textilu, obuvi, hraček. Při sběru použitého textilu v obcích a městech po celé České republice odkloní Diakonie Broumov použitý textil z komunálního odpadu, ze kterého pak je možno následně až 70 % smysluplně využít. Výrazně tak působí jako prevence vzniku odpadů. Materiální pomoci potřebným. Dále pak ubytovací služby pro osoby bez domova.

Dostupnost:

Celá ČR

Právní
forma:

Družstvo

Náhradní
plnění:



Plátce
DPH:



IČ:
DIČ:

49289977
CZ49289977

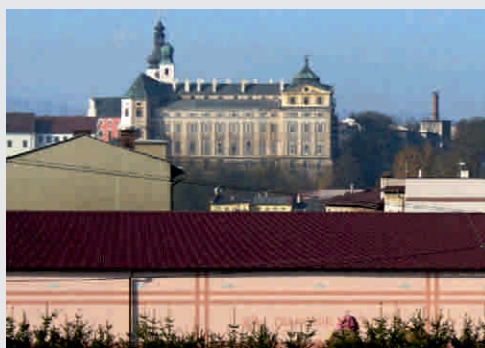

V čem je naše podnikání společensky prospěšné?

Předmětem činnosti družstva je soustavně vyvíjená obecně prospěšná činnost směřující na podporu sociální soudržnosti za účelem pracovní a sociální integrace znevýhodněných osob do společnosti s přednostním uspokojováním místních

potřeb a využíváním místních zdrojů podle místa, sídla a působnosti sociálního družstva, zejména v oblasti vytváření pracovních příležitostí, vzdělávání, bydlení a trvale udržitelného rozvoje.

Dílna švadlen Borůvka

Kontakt:

V Pevnosti 4, Praha 2

241 083 281

svadlenky@boruvkapraha.cz

www.boruvkapraha.cz/
provozovny/dilna-svadlen



Provozuje:

Borůvka Praha o.p.s.

Adresa provozovatele:

V Pevnosti 13/4,
Praha 2



Nabídka:

Nabízíme zakázkovou výrobu textilních výrobků od tašek, batohů, vánočních přání, přes různé typy textilních dekorací, textilních reklamních předmětů a úprav oděvů. Jsme poskytovatelem náhradního plnění. V Dílně švadlen Borůvka jsou vytvořena pracovní místa pro švadleny s handicapem, které mají po skončení studia základní dovednosti z oboru šití oděvů, ale uplatnit se na trhu mezi zdravými švadlenami je vzhledem k jejich specifickým potřebám (např. bezbariérového pracoviště) velmi složité.

Dostupnost:

Celá ČR

Právní
forma:

Obecně
prospěšná
společnost

Náhradní
plnění:



Plátce
DPH:



IČ:
DIČ:

67985351
CZ67985351

V čem je naše podnikání společensky prospěšné?

Vytváříme pracovní místa pro lidi s tělesným postižením, kteří u nás mohou uplatnit své dovednosti i přes jejich zdravotní omezení. Snažíme se o vytvoření reálné pracovní zkušenosti, která je ale v bezpečném prostředí, v místě, kde se zaměstnancům dostane dostatečné

podpory, aby mohli pracovat a cítit se dobře. Hlavním cílem naší činnosti je nejenom samotné zaměstnávání, ale také zmenšení izolace lidí s handicapem a podpora jejich osobního rozvoje, sebevědomí a pocitu, že někam patří a uplatní se.

Reference

„S Borůvkou jsme začali spolupráci v podobě mého secondhandu na mých webových stránkách a jsem moc ráda, že jsem se dostali i k tomu, že se věci přímo vyrábějí. Udělali krásné batůžky k příležitosti oslav mého desetiletí na scéně. Fanouškům se moc líbí, jsou vkusné, kvalitní, pořádné a i já je ráda využívám. Je to jeden z těch kousků, na které jsem ve svém obchůdku moc pyšná a doufám, že se naše spolupráce s Borůvkou ještě rozšíří. Jsem zvědavá co vymyslíme příště, poněvadž jsou opravdu schopní.“ Ewa Farna

„Švadlenky za společnosti Borůvka mají profesionální a přátelský přístup. Nabídli nám perfektní řešení, které maximálně splňovalo naše požadavky na provedení a funkčnost maskota. 3D maskot plně odpovídá kreslenému návrhu. Švadlenky poskytují služby na naprosto profesionální úrovni, jak již jsme se několikrát přesvědčili a pokud budeme potřebovat, rádi se na ně obrátíme znovu.“ Lucie Václavková, Pojišťovna České spořitelny

družstvo TEXman

Kontakt:

Hejnická 165, Liberec 31

724 083 133

svacinova@texman.cz

www.texman.cz



Provozuje:
družstvo TEXman

Adresa provozovatele:
Třešňová 623/12,
Liberec



Nabídka:

Navrhujeme a vyrábíme přikrývky, polštáře a ložní prádlo, kterými vybavujeme hotely a penziony v celé České republice. Naše lůžkoviny se osvědčily také ve zdravotnictví a v sociálních službách. Naším cílem je vyrábět funkční lůžkoviny s dlouhou životností. Důležitá je pro nás kvalita za cenu, která je dostupná i pro zařízení hospodařící s omezeným rozpočtem. Používáme převážně materiály od českých dodavatelů, u kterých garantujeme standard kvality doložený certifikáty a navíc je všechny osobně zkusíme a testujeme. Snažíme se porozumět potřebám našich zákazníků, jednáme s nimi často osobně a ke každé zakázce přistupujeme individuálně. Na zakázku šijeme také bytový textil, jednoduchou konfekci, vybavení pro ubytovací zařízení, hotely, školy, restaurace apod.

Dostupnost:

Celá ČR

Právní
forma:

Družstvo

Náhradní
plnění:



Plátce
DPH:



IČ:
DIČ:

22800212
CZ22800212



V čem je naše podnikání společensky prospěšné?

Nevytváříme pracovní místa, vytváříme příležitosti. Příležitosti k rozvoji. Pracovní výkon neposuzujeme pomocí norem, důležitější je u nás kvalita odvedené práce, spolupráce a vzájemný respekt. Každý si může vyzkoušet různé pracovní činnosti a vybrat si tu, která mu nejvíce vyhovuje.

Zajímáme se o to, co kdo umí, a ne o to, co kdo kvůli svému hendikepu nezvládá. Samozřejmostí je, že našim zaměstnancům poskytujeme podporu ve složitých životních situacích a pomáháme jim proplout nástrahami pracovního i soukromého života.

Elpida, o.p.s. ponožky od babičky

Kontakt:

Na strži 1683/40, Praha

725 571 844

ponozky@elpida.cz
brona.hilliova@elpida.cz

www.elpida.cz/ponozky



Provozuje:

Ponožky od babičky - Elpida, o.p.s.

Adresa provozovatele:

Na strži 1683/40,
Praha



Nabídka:

Sbíráme a recyklujeme starou nepotřebnou vlnu. Posíláme ji pletačkám, které z ní upletou originální teplé ponožky a dostanou za ně honorář. Prodáváme je v našem e-shopu, na trzích či prostřednictvím smluvních prodejců. Ponožky nabízíme i firmám jako dárek pro jejich partnery a zaměstnance. Prodejem získáváme finanční prostředky, kterými podporujeme aktivity pro seniory ve vzdělávacím a kulturním Centru Elpida.

Dostupnost:

Celá ČR

**Právní
forma:**

Obecně
prospěšná
společnost

**Náhradní
plnění:**



**Plátce
DPH:**



**IČ:
DIČ:**

27948706
CZ27948706



V čem je naše podnikání společensky prospěšné?

Recykluje nepotřebnou vlnu a přízi. Zaměstnává pletářky v důchodu i v invalidním důchodu. Výtěžkem z prodeje pod-

poruje programy pro seniory ve vzdělávacím a kulturním centru pro seniory - Centru Elpida.

enveroSHOP

Kontakt:

Rýdlova 38/1, Říčany

774 227 657

enve@enveroshop.cz

www.enveroshop.cz

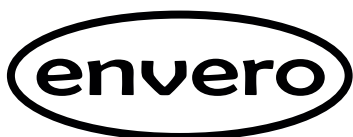

Provozuje:

Enve ART s.r.o.

Adresa provozovatele:

U Strouhy 227,
Herink



Nabídka:

Šijeme, tiskneme sítotiskem a prodáváme zdravé oblečení z biobavlny, bambusu a dalších přírodních materiálů. Upcyklujeme textil a vytváříme doplňky do bezodpadové domácnosti, ozdobné a úložné sáčky, textilní dekorace, dárky pro firmy.

Dostupnost:

Celá ČR,
(www.enveroshop.cz)

**Právní
forma:**

Společnost
s ručením
omezeným

**Náhradní
plnění:**



**Plátce
DPH:**



**IČ:
DIČ:**

4582179
CZ04582179



V čem je naše podnikání společensky prospěšné?

Jsme z principu založeni jako sociální firma. Vytváříme pracovní místa pro lidi z oblasti Říčán u Prahy, kteří ze zdravotních nebo sociálních důvodů obtížně hledají práci. Například pečují o handicapované dítě nebo ze zdravotních důvodů

nemohou pracovat na celý úvazek. Formou franšizy nebo pobočky můžeme vytvořit malé pracoviště pro znevýhodněné osoby na trhu práce kdekoli v České republice. Máme vlastní know how pro sestavení efektivní pracovní skupiny.

Ezop plus s.r.o.

Kontakt:

Nábřeží 5574, Zlín

603 882 858

info@ezopdesign.cz

uhrikova@i-ezop.cz

www.ezopdesign.cz

ezop
design

Provozuje:

Ezop plus s.r.o.

Adresa provozovatele:

Chrastěšov 60,
Vízovice

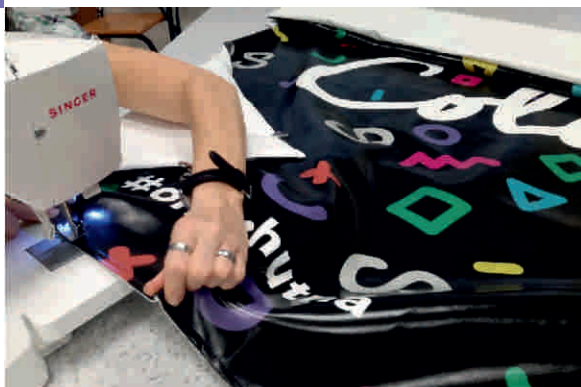

Nabídka:

Firemní dárky nejen pro odpovědné firmy. Dáme novou tvář, vyrobíme nový obal nebo potřebný produkt z již nevyužitých materiálů. Upřednostňujeme naše materiály, které jsou potištěny ekologickými barvami. Vyrobíme z nich různé obaly, např. přepravní obálky, obaly na knihy, dokumenty, tašky, přesazovací podložky, pytle na hračky, oděvy aj., obal na sazenice atd. Vymyslíme nové produkty, které budou znovu sloužit doma, na cestách i venku. Velmi praktické jsou různé podložky a ubrusy, které ocení nejen děti, ale hlavně rodiče, výtvarné kroužky a školy. Další praktické produkty jsou "pytle" na skladování např. výtvarných potřeb, hraček, sezonního oblečení, granulí pro domácí mazlíčky aj. Všechny vytvořené produkty obrandujeme vřitou visačkou - etiketou s logem firmy.

Dostupnost:

Celá ČR

Právní
forma:

Společnost
s ručením
omezeným

Náhradní
plnění:



Plátce
DPH:



IČ:
DIČ:

4199421
CZ04199421

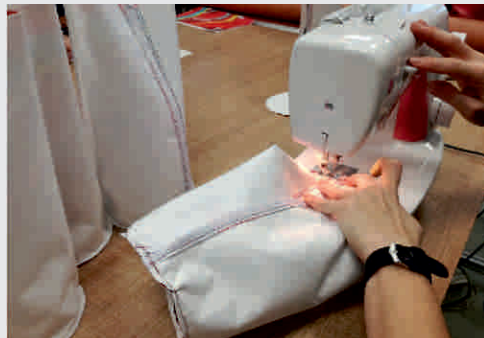

V čem je naše podnikání společensky prospěšné?

Při výrobě pracujeme s materiály šetrnými k životnímu prostředí. Všechny produkty obrandujeme logem firmy nebo grafikou. Pracujeme s ekologickými, zdravotně nezávadnými barvami, které splňují nejpřísnější požadavky. Jsme kreativní, flexibilní. Na rozdíl od jiných společností

vyrábíme na zakázku již od malých serií. Výrobky od nás voní! Spolupracujeme s dalšími chráněnými dílnami. Zvládneme tak výrobu i větších serií, aniž bychom ohrozili termín, nebo vyvíjeli tlak na naše zaměstnance.

Reference

Topnatur s.r.o., Gienger a.s., Tradix a.s., Pro Darabags s.r.o., Naturvita a.s.

ChariTEX

Kontakt:

17. listopadu 170, Červený Kostelec

491 610 353

info@charitexmedical.cz

kutakova@pro-charitu.cz

www.zdravotnickepomucky.eu



Provozuje:

Pro-Charitu s.r.o.

Adresa provozovatele:

17. listopadu 170,
Červený Kostelec



Nabídka:

Integrační sociální podnik Pro-Charitu s. r. o. zahrnuje několik středisek realizujících svou činnost v různých odvětvích. Výroba a prodej zdravotnických pomůcek, oděvů a lůžkovin pod značkou ChariTEX. Výrobní program zdravotnických pomůcek je členěn do několika základních kategorií podle oblasti použití. Jedná se především o pomůcky antidekubitní, polohovací, rehabilitační, hygienické, manipulační, lůžkoviny a o funkční oblečení pro ošetřující personál, které tvoří trika, sukně, kalhoty a legíny. Pod značkou ChariTEX vznikají i nápadité dárkové, dekorativní a jiné originální výrobky, které svou praktičností a designem jistě udělají radost Vám i Vaším blízkým. Jedná se hlavně o šité hračky, kapsáře, tašky, zástěry, čňapky, polštáře a další.

Dostupnost:

Celá ČR

Právní
forma:

Společnost
s ručením
omezeným

Náhradní
plnění:



Plátce
DPH:



IČ:
DIČ:

28810619
CZ28810619

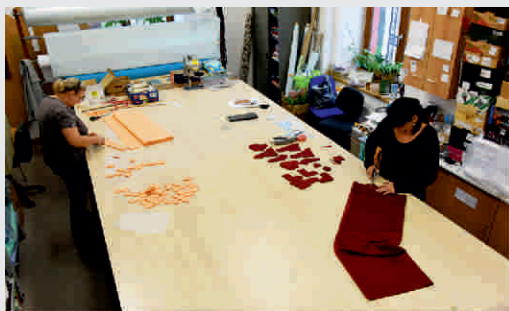

V čem je naše podnikání společensky prospěšné?

Na výrobě produktů CharITEX se podílí osoby se zdravotním postižením. Podporujeme tak jejich sociální začleňování a uplatnění na trhu práce. Dalším pozitivem je podpora sociálních a zdravotních služeb Oblastní charity Červený Kostelec, pod kterou patří Hospic Anežky České a Domov svatého Josefa v Žirči. Námi vyráběné zdravotnické pomůcky jsou vyvíjeny v úzké spolupráci s těmito našimi se-sterskými zařízeními, díky čemuž svou konstrukcí a celkovým zpracováním reflektují velmi důležitou zpětnou vazbu jak od samotných klientů, tak od ošetřujícího personálu a můžeme proto neustále naplňovat jejich potřeby.

Reference

Markéta Turková, Siemens, s.r.o.:

Dárková balení sirupů Camellus využíváme dlouhodobě jako dárky pro naše zaměstnance a obchodní partnery. S kvalitou výrobků Camellus jsme spokojeni a od zaměstnanců i od našich partnerů se nám dostává pozitivní zpětná vazba. Navíc využíváme výhody spojené s poskytováním náhradního plnění firem. Spolupráci se společností Pro-Charitu s.r.o. můžeme doporučit.

Chráněné dílny Kopeček

Kontakt:

Bartošovice v Orlických horách 15

731 604 084

kopecek@neratov.cz

www.kopecek.neratov.cz



Provozuje:

Sdružení Neratov, z.s.

Adresa provozovatele:

Bartošovice v Orlických horách 84,
Rokytnice v Orlických horách



Nabídka:

Chráněné dílny Kopeček sdružují čtyři pracoviště - šicí, tkalcovské, keramické a košíkářské. Produkty vyrábí lidé s postižením. Každý výrobek je originál a má certifikáty Práce postižených a Orlické hory - regionální produkt. V sortimentu keramické dílny je především nádobí (misky, formy, talíře, hrnky). Také květináče a zvonky na ozdobu. Šicí dílna nabízí látková zvířátka, tašky, kabelky, chňapky, zástěry či sáčky na pečivo. Tkalcovská dílna vyrábí tkané oblečení a koberce. Šikovní košíkáři vám rádi upletou koše, ošatky, tácky, oplety na lahve. Zajímavý dárek může být dekorační mlýn, zvonek nebo květinový zápich. Kompletní katalog výrobků je vystavený na webových stránkách www.kopecek.neratov.cz.

Dostupnost:

Královéhradecký
a Pardubický kraj

Právní
forma:

Spolek

Náhradní
plnění:



Plátce
DPH:



IČ:
DIČ:

46456970
CZ46456970



V čem je naše podnikání společensky prospěšné?

Na Kopečku jsou zaměstnáni lidé s postižením. Těmto zaměstnancům umožňujeme upravit délku pracovní doby podle jejich potřeby. Setkávají se zde hendikepovaní z celého okresu, kteří by v běžném provozu jen těžko našli uplatnění. Hendikepovaní pracují pod dohledem asistentů. Všichni dohromady

tvoří fajn partu, která se setkává i mimo-pracovně, např. při oslavách významných jubileí. Hendikepovaní zaměstnanci mají možnost nejprve postupně vyzkoušet všechna pracoviště, aby si našli přesně to, co je bude bavit a co jim nejlépe půjde. Předchozí zkušenosti nejsou potřeba. Vše je naučíme.

Reference

OEZ, a. s. pobočka Králíky, Léčebný ústav Albertinum, Obec Bartošovice v Orlických horách, Assa Abloy Rychnov nad Kněžnou, Coop Ústí nad Orlicí, Alza cz, Česká Spořitelna, a. s., Reifaisen Leasing, Zákazníci chráněných dílen Kopeček

Chráněné dílny Vlaštovičky Opava

Kontakt:

Marie Dolanské 19, Opava

739 002 711

info@charitaopava.cz
bennkova@charitaopava.cz

www.charitaopava.cz



Provozuje:
Charita Opava

Adresa provozovatele:
Přemyslovců 13/26,
Opava



Nabídka:

Šijeme výrobky, které Vám zútulní domov, např. ubrusy, košíčky, zástěry, povlečení, polštáře, kapsáře, bylinkové pytlíčky. Polštáře, sedáky, matrace, zafu, límce plníme i pohankovými slupkami, které působí blahodárně na zdraví. Na přání zákazníku šijeme i specifické výrobky např. jednoduché pracovní oděvy (montérky, pláště atd.) Kromě svého vlastního výrobního programu nabízíme ruční práci firmám, kterým se nevyplatí investovat do drahého strojového parku. Všechny naše výrobky je možné vyrobit na zakázku.

Dostupnost:

Celá ČR
(www.jv-art.cz)

**Právní
forma:**

Evidované
církevní právnické
osoby

**Náhradní
plnění:**



**Plátce
DPH:**



**IČ:
DIČ:**

43964591
CZ43964591



V čem je naše podnikání společensky prospěšné?

V rámci své činnosti se Charita Opava přihlásila ke konceptu sociálního podnikání, který se týká chráněný dílen a Wellness centra, které zaměstnávají z více než 3/4 zaměstnance se zdravotním postižením (OZP). Celá organizace v přepočteném stavu pak zaměstnává kolem 60 %

OZP. Zajištěním smysluplné práce se snažíme přispět ke zlepšení života lidem se zdravotním postižením a jejich začleňování do společnosti. Napříč celou naší činností klademe důraz na minimalizaci negativním environmentálních aspektů a rizik, které z naší činností vyplývají.

LaDílna

Kontakt:

Kejzlarova 1679, Hradec Králové

724 461 103

ilona.simkova@skokdozivota.cz

www.skokdozivota.cz



SKOK DO ŽIVOTA o.p.s.

Provozuje:

SKOK do života, o.p.s.

Adresa provozovatele:

Brožíkova 451/5,
Hradec Králové



Nabídka:

Vyrábíme jednoduché textilní výrobky - tašky, polštářky, ekosáčky, zástěry, podsedačky apod. Rádi Vám ušijeme tašku, sáček jakékoliv velikosti nebo třeba polštářek, který můžeme opatřit ručním potiskem.

Dostupnost:

Celá ČR

**Právní
forma:**

Obecně
prospěšná
společnost

**Náhradní
plnění:**



**Plátce
DPH:**



**IČ:
DIČ:**

27521753
CZ27521753



V čem je naše podnikání společensky prospěšné?

Ladílna, součást společnosti SKOK do života, o. p. s., je dílna s chráněnými pracovními místy. Zaměstnává pracovníky se zdravotním postižením, převážně se jedná o osoby s mentálním postižením. Jejím

cílem je, aby se zaměstnanci s postižením díky možnosti pracovat zařadili do běžného života a stali se plnohodnotnými členy společnosti. Dílna nabízí možnost využití náhradního plnění.

Lemanta S.R.O.

Kontakt:

Uhelná 599/5, Kutná Hora

722 927 279

info@lemanta.cz

www.lemanta.cz



Provozuje:
Lemanta s.r.o.

Adresa provozovatele:
Uhelná 599/5,
Kutná Hora



Nabídka:

Dejte spolu s námi vale „igelitkám“ a pořiďte si ekologickou tašku! Máme pro Vás naše vlastní, ručně šité tašky ze 100 % bavlny. Jsou pevné a neodnesete si v nich pouze nákup z Lemanty, ale i mnoho dalších nákupů z jiných obchodů. Pojděte spolu s námi šetřit přírodu pro budoucí generace! :-)

Dostupnost:

Kutná Hora
a Benešov
– kamenné prodejny
+ Celá ČR eshop

**Právní
forma:**

Společnost
s ručením
omezeným

**Náhradní
plnění:**



**Plátce
DPH:**



**IČ:
DIČ:**

3865614
CZ03865614

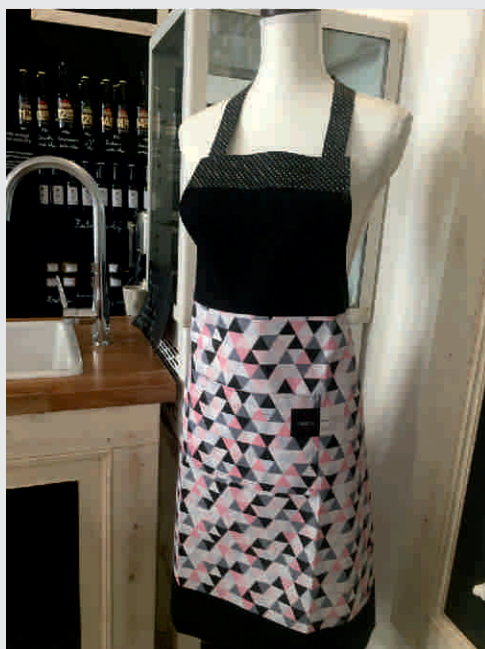

V čem je naše podnikání společensky prospěšné?

Již od založení fungujeme na principech sociálního podnikání. Zaměstnáváme a integrujeme osoby se zdravotním postižením, dlouhodobě nezaměstnané a lidé pečující o rodinné příslušníky zpět na

pracovní trh. Podporujeme lokální producenty a ekonomiku, veškerá naše činnost je maximálně šetrná k životnímu prostředí, veškerý zisk reinvestujeme zpět do dalšího rozvoje firmy.

Reference

Metalcom a.s., KH Hotels s.r.o., Hotel U Kata s.r.o.

MYJÓMI družstvo invalidů

Kontakt:

Špitálka 91/23, Brno
U Tržiště 24, Břeclav
Koželužská 20, Třebíč
Dolní 260, 565 01 Choceň

607 076 166

obchod@myjomi.cz

www.myjomi.cz



Provozuje:
MYJÓMI družstvo invalidů

Adresa provozovatele:
Špitálka 91/23,
Brno



Nabídka:

Šicí dílny jsou vybaveny průmyslovými šicími stroji, na kterých jsme schopni vyrábět například:

- tašky a batohy
- svrchní plenové kalhotky
- moderní látkové pleny
- deky, závěsy, prostírání, ručníky, utěrky a další kuchyňský a bytový textil
- pantofle
- různé dekoráční a dárkové předměty

Recyklujeme použité džíny, ze kterých šijeme různá pouzdra, záložky do knih, batohy, tašky a další výrobky různého druhu a využití.

Disponujeme několika malými šicími dílnami s individuálním přístupem k zaměstnancům se zdravotním postižením.

Dostupnost:

Celá ČR

Právní
forma:

Družstvo

Náhradní
plnění:



Plátce
DPH:



IČ:
DIČ:

2836823
CZ02836823



V čem je naše podnikání společensky prospěšné?

Zaměstnáváme osoby s různými druhy zdravotního postižení včetně těžkých handicapů, spolupracujeme i s poskytovateli sociální rehabilitace, aby pracovní zařazení našich zaměstnanců bylo optimální a aby jim byla poskytována kvalifikovaná podpora v tíživých životních situacích, s nimiž se mohou ve svém životě potkat. Vytváříme pro ně vhodné

pracovní pozice a speciálně upravená pracovní místa, čímž přispíváme k jejich integraci do většinové společnosti, současně jim dáváme možnost seberealizace a vyšší ekonomické samostatnosti. Uplatňujeme pravidla individuálního přístupu k osobám se zdravotním postižením.

Na ramínku

Kontakt:

Mostní 97/6 Valašské Meziříčí
Palackého 43, Rožnov pod Radhoštěm

Sídlo a sklad
Vrbenská 803, Valašské Meziříčí

739 324 819

obchod@na-raminku.cz

www.facebook.com/naraminku1



Provozuje:

1. VALAŠSKÁ DIAKONICKÁ s.r.o.

Adresa provozovatele:

Vrbenská 803,
Valašské Meziříčí

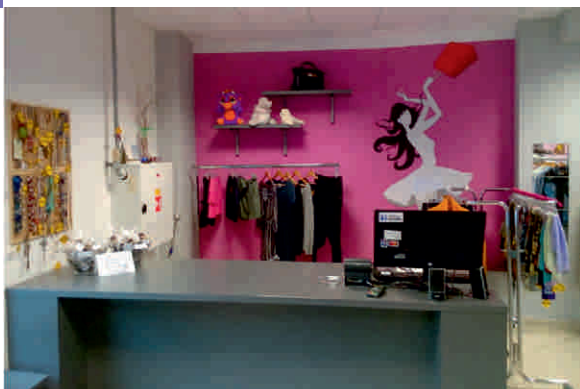

Nabídka:

Zaměřujeme se na prodej značkového secondhandového zboží, které je vysoce kvalitní, a vyznačuje se tím, že je skutečně jedinečné a originální. Součástí podniku je také sklad, kde se nachází prádelna, žehlárna. Zde se také oděvy opravují a kontrolují, než jdou na obchody. Máme dvě provozovny, a to ve Valašském Meziříčí na ulici Mostní a u náměstí v Rožnově pod Radhoštěm na ulici Palackého. Obchody jsou butikového stylu s příjemným interiérem. Máme vyškolený personál, který je velmi schopný a profesionální, a to patří k velké konkurenční výhodě. Na obchodech se pořádají různé akce, jako jsou například Chvilka pro Tebe, Den zamilovaných, akce 1+1 zdarma, šťastné losování slev atd.). Naší prioritou je spokojený zákazník a vysoká kvalita prodávaného zboží.

Dostupnost:

Valašské Meziříčí,
Rožnov
pod Radhoštěm

Právní
forma:

Společnost
s ručením
omezeným

Náhradní
plnění:



Plátce
DPH:



IČ:
DIČ:

1440098
CZ01440098



V čem je naše podnikání společensky prospěšné?

V 1. VALAŠSKÉ DIAKONICKÉ, s.r.o. nacházejí lidé se zdravotním postižením cestu k pracovnímu uplatnění, k profesnímu rozvoji a ke kvalitnímu životu. Sdílení diakonických hodnot a aktivní zapojení všech našich zaměstnanců pomáhá znevýhodněným překonávat překážky na této cestě. Naším sociálním podnikáním usilujeme o co největší společenský prospěch. Lidé s různými znevýhodněními jsou součástí naší společnosti, proto i zaměstnávání lidí s hendikepy by mělo být ve společnosti běžné. Bohužel tomu tak není a objevuje se zde mnoho překážek - někdy architektonické, někdy komunikační, a často jsou to také naše předsudky.

1 VALAŠSKÁ
DIAKONICKÁ

Reference

Nejlepší "sekáč" široko daleko a je opravdu z čeho vybírat. Velký výběr - každý si najde svůj nový kousek do šatníku, vše je čisté, vyprané a vyžehlené.

Prádelna a šicí dílna Chotěboř

Kontakt:

Kosmonautů 262, Chotěboř

774 415 150

vlasta.teclova@fokusvysocina.cz

www.dilnyfokusvysocina.cz



Provozuje:

Chráněné dílny Fokus Vysočina, s.r.o.

Adresa provozovatele:

5. května 356,
Havlíčkův Brod



Nabídka:

Šití převážně pro firmy.

Spolupráce s firmou FOREWEAR
na výrobě originálních obalů na
notebooky a notesy z recyklovatel-
ného materiálu.

Dostupnost:

Vysočina

**Právní
forma:**

Společnost
s ručením
omezeným

**Náhradní
plnění:**



**Plátce
DPH:**



**IČ:
DIČ:**

2268248
CZ 02268248



V čem je naše podnikání společensky prospěšné?

Posláním společnosti Chráněné dílny Fokus Vysočina je vytváření vhodných pracovních míst pro lidi se zdravotním postižením, především pro lidi s duševním onemocněním, tak, aby mohli rozvíjet své pracovní dovednosti a schopnosti se zřetelem na individualitu člověka. Nabízíme pracovníkovi možnost zkusit si pracovat, určit si rozsah pracovní doby a pracovní činnost a zároveň vytvářet ekonomicky

zajímavé produkty či služby pro společnost. Úspěch v sociálním podnikání je pro nás důkazem efektivity sociálních služeb mateřské organizace v oblasti integrace a uplatnění klientů na trhu práce. Proto rozvoj a ekonomická stabilita společnosti Chráněné dílny Fokus Vysočina, s.r.o. je pro nás velmi důležitý a potvrzuje význam naší práce v integraci lidí se zdravotním postižením.

Reference

Akvaristika Eisenvort BeeMy Catus, spol. s.r.o., FOREWEAR, s.r.o., Psychiatrická nemocnice Havl. Brod, Technické služby Havlíčkův Brod, Technické služby Města Pelhřimov, p.o.

Šicí a rukodělná dílna BOTUMY



Kontakt:

Skautská 1045, Ostrava

739 938 583

d.holusova@menssana.cz

j.saidlova@botumy.cz

www.botumy.cz



Provozuje:
BOTUMY s.r.o.

Adresa provozovatele:
Sokolská třída 1263/24,
Ostrava

Nabídka:

Šijeme designové oblečení - šaty, tuniky, trička, sukně, kalhoty (dámské i pánské). Šijeme a vyrábíme kvalitní a originální výrobky šetrné k životnímu prostředí. Všechny naše výrobky mají neotřelý design výtvarnice Jany Lörinczové, jsou jedinečné, originální a ekologické. Šijeme také designové oděvy větších velikostí. Vyrábíme originální mikiny, tašky, trička s jedinečným grafickým potiskem v různých velikostech. Vyrábíme z přírodních i z recyklovaných materiálů.

Dostupnost:

Moravskoslezský
kraj

**Právní
forma:**

Společnost
s ručením
omezeným

**Náhradní
plnění:**



**Plátce
DPH:**



**IČ:
DIČ:**

6279333
CZ06279333



V čem je naše podnikání společensky prospěšné?

MENS SANA, z.ú., která stála u zrodu sociálního podniku BOTUMY s.r.o., se stala společensky zodpovědným zaměstnavatelem. Od roku 2014 jsme pracovní rehabilitačním zařízením pro osoby se zdravotním postižením. V naší šicí dílně

dáváme příležitost pracovat osobám s duševním onemocněním nebo sociálním znevýhodněním. Při výrobě oblečení jsou používány aplikace z recyklovaných materiálů. Zohledňujeme tak sociální a environmentální hledisko.

Reference

FB: Děkuji za krásné šaty, které jsem dneska zakoupila v Trojhalí. Budu se těšit na další kousky.

Šicí dílna

Kontakt:

L. Pokorného 56/19, Třebíč

734 791 950

dilna@vratka.cz

www.vratka.cz



Provozuje:

Vrátko, z.s.

Adresa provozovatele:

L. Pokorného 56/19,
Třebíč



Nabídka:

Místo, kde tvoříme rukama a srdcem! Přestože naše výrobky šijí děvčata, která mají různé druhy hendikepu, naše výrobky se svojí kvalitou rovnají ostatním šicími dílnám na trhu.

Naše výrobky jsou z kvalitních bavlněných látek, které si, stejně jako naši tvorbu, můžete zakoupit na provozovně Krámků pod Věží. Co u nás najdete? Chňapky, zástěry, polštáře, vonné podložky, prostírání, hračky pro děti, nahřívací polštářky, ubrusy a mnoho dalších. Šijeme i na přání podle zadání zákazníků. Můžete si objednat i na našem e-shopu.

Dostupnost:

Celá ČR

Právní
forma:

Spolek

Náhradní
plnění:



Plátce
DPH:



IČ:
DIČ:

22681841
CZ22681841



V čem je naše podnikání společensky prospěšné?

Dáváme práci lidem, kteří by v jiném pracovním prostředí nebyli schopni fungovat. Zaměstnáváme lidi s různým kombinovaným postižením. U nás je akceptováno pomalejší pracovní tempo. Přidaná hodnota je ve spokojenosti našich zaměstnanců, kteří chodí rádi do práce a tím žijí plnohodnotný život. Díky Vrátkům se k lepšímu mění pohled místních na práci lidí s postižením, stejně tak se mění přístup zaměstnavatelů. Podporujeme „recyklaci“ vyřazených, ale stále užitečných věcí. Prodáváme šatstvo, obuv, doplňky i knihy z druhé ruky. Upřednostňujeme lokální dodavatele (látky pro šicí dílnu, suroviny pro pekárnu).

Textilní dílna Charita sv. Alexandra

Kontakt:

Holvekova 651/28, Ostrava

555 333 643

info@alexandr.charita.cz,

textil@alexandr.charita.cz

www.charita-sv-alexandra.cz



Provozuje:

Charita sv. Alexandra

Adresa provozovatele:

Holvekova 651/28,

Ostrava



Nabídka:

Nabízíme malosériovou i kusovou výrobu hraček (maňásci), tašek a reklamních předmětů. Na zakázku vám vyrobíme cokoliv dle vašich představ, včetně vyšívaní textů, log a obrázků.

- pracovní oděvy
- kapsáře
- potahy, přehozy, ubrusy, prostírání
- tašky, kabelky, batohy
- dekorace na stěny
- minivýrobky, různá zvířátka
- panenky apod.
- polštářky plněné pohankou, nebo dutým vláknem
- textilní propagační materiály
- textilní suvenýry
- katechetické pomůcky, barevné šátky
- vlajky, prapory
- kuchyňské rukavice
- ložní prádlo

Dostupnost:

Ostrava

Právní
forma:

Evidované
církevní právnické
osoby

Náhradní
plnění:



Plátce
DPH:



IČ:
DIČ:

26520788
CZ26520788

V čem je naše podnikání společensky prospěšné?

Základním posláním je dávat osobám, které jsou na trhu práce hůře uplatnitelné, možnost pracovat. Snahou je směřovat tyto osoby k osobnímu i profesnímu růstu tak, aby se z nekvalifikovaného pracovníka stal pod dohledem zkušenějších zaměstnanců samostatný pracovník schopný vykonávat dle svých možností i řemeslně odborné činnosti. Při práci s našimi zaměstnanci se snažíme nalézat osobní potenciál a dávat každému

možnost vykonávat takovou práci, která mu nejvíce vyhovuje a kterou nejlépe zvládne. Do chráněných dílen Charity sv. Alexandra jsou zařazováni zejména osoby se zdravotním postižením, s těžším zdravotním postižením, s duševním postižením, dále osoby, které jsou schopny podávat jen zmenšený pracovní výkon, a které jsou jen těžce umístitelné na volném trhu práce.

Tkalcovská dílna Domova sv. Anežky

Kontakt:

Čihovice 30, Týn nad Vltavou

604 270 725

obchod@anezka-tyrn.cz

www.eshop-anezka-tyrn.cz/
textilni-dilna-tkalcovna



Provozuje:

Domov sv. Anežky, o.p.s.

Adresa provozovatele:

Čihovice 30,
Týn nad Vltavou



Nabídka:

Zpracováváme nové i staré látky a vyrábíme z nich tašky, ekologické sáčky na nákupy, batůžky, obaly na knížky, textilní hračky, koberečky, prostírání, chňapky, ale třeba i maňáskové divadlo. V dílně tkáme na tradičních ručních tkalcovských stavech. Velké procento našeho materiálu pochází z recyklingu, dokážeme využít i malé odstřížky či zbytky látek. Jsme zaměstnavateli lidí s postižením.

Dostupnost:

Celá ČR

**Právní
forma:**

Obecně
prospěšná
společnost

**Náhradní
plnění:**



**Plátce
DPH:**



**IČ:
DIČ:**

26018888
CZ26018888



V čem je naše podnikání společensky prospěšné?

Naše dílna je součástí Domova sv. Anežky, který provozuje chráněná pracoviště, spektrum sociálních služeb a podporované byty pro osoby s postižením z Týna nad Vltavou a okolí. Nabízíme pracovní uplatnění osobám, které mají problém s nalezením zaměstnání na otevřeném trhu práce, a podporujeme tak jejich integraci

do společnosti. Zaměstnancům zajišťujeme pracovní prostředí uzpůsobené jejich potřebám i komplexní psychosociální podporu. V dílně dokážeme zpracovat každý kousek látky. Staré textilie k nám nosí obyvatelé z celého města, čímž přispíváme ke snižování textilního odpadu v našem okolí.

U Krejčíků

Kontakt:

Náměstí Karla IV. 3359, Mělník

774 804 929

dilny-melnik@fokus-praha.cz

www.sf-ukrejciiku.cz



Provozuje:

Fokus Praha, z.ú.

Adresa provozovatele:

Dolákova 536/24,
Praha



Nabídka:

Věnujeme se šití textilu na zakázku. Profesionální zakázkové i sériové šití na průmyslových šicích strojích. Zkušenosti s pružnými látkami a jejich barvením. Pracujeme se vším, od přírodních materiálů až po plasty.

Dostupnost:

Celá ČR

Právní
forma:

Ústav

Náhradní
plnění:



Plátce
DPH:



IČ:
DIČ:

45701822
CZ45701822

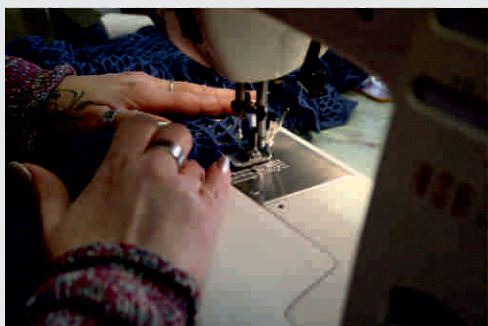

V čem je naše podnikání společensky prospěšné?

Zaměstnáváme osoby se zdravotním handicapem. Zaměřujeme se na pracovníky se zkušeností s duševním onemocněním. Sociální firmu podpoříte tím, že si

objednáte její služby a firma vytvořený zisk reinvestuje do svého rozvoje a podpory znevýhodněných zaměstnanců.

Reference

Poak (Česká síťovka), Dárky za Vás, Agama style, Wavin Ekoplastik

UBYTOVÁNÍ



18.

- 1. Averitas sociální podnik s.r.o. - středisko Uherské Hradiště
- 2. Dvůr Čihovice a Špejchar klub
- 3. Ekopenzion Chaloupky Kněžice
- 4. Chata Neratov
- 5. Květná Zahrada, z.ú.

Averitas
sociální podnik s.r.o.
- středisko
Uherské Hradiště

Kontakt:

Lesní 100, Uherské Hradiště

602 765 486

averitas@seznam.cz

www.averitas.cz



Provozuje:

Averitas sociální podnik s.r.o.

Adresa provozovatele:

Lesní 100,
Uherské Hradiště



Nabídka:

Poskytujeme ubytování v retro chalupě jak za starých časů, zprostředkujeme ubytování v regionu kolem Slovácka, zajistíme a zprostředkujeme programy pro menší i větší skupiny např. plavbu po Baťově kanálu s programem. Zajistíme degustaci vína ve sklepě, posezení popř. cimbálovou muziku. Připravíme Vám návštěvu Slovácka na míru dle vašich požadavků. Zprostředkujeme návštěvu folklórních a kulturních tradic: hody, folklórní slavnosti, národopisné slavnosti, kosení trávy, česnekové slavnosti, marhulové hody, mandlovicové slavnosti. Návštěvy vinohradníku kde všechno začíná, exkurze u regionálních výrobců, návštěva biostatku a různých regionálních výrobců a jejich produktů. Výlety za poznáním Moravského Slovácka, pěšky na kole nebo zajištěnou dopravou.

Dostupnost:

Morava a Slezsko,
případně dle
domluvy

**Právní
forma:**

Společnost
s ručením
omezeným

**Náhradní
plnění:**

×

**Plátce
DPH:**

×

**IČ:
DIČ:**

5749107
CZ05749107



V čem je naše podnikání společensky prospěšné?

Rozhodli jsme se založit sociální podnik, protože je stále více lidí kteří nejsou schopni sami objevit svoje pracovní dovednosti najít sami sebe a prakticky se realizovat, proto chceme tyto lidi společným úsilím a motivací naučit pracovním návykům a tím jim dát šanci najít ten správný směr a smysl proč pracovat a vytvářet hodnoty pro sebe, rodinu

a společnost. Možnost zapojit osoby s handicapem do pracovního procesu a sociální začlenění do společnosti - pracujeme společně - vytváříme hodnoty společným úsilím - žijeme a pomáháme si navzájem v místní komunitě, což je nejbližší okolí, kde působíme, vytváříme prostor a spojení sociálního a podnikatelského prostředí.

Reference

ATALIAN CZ s.r.o.

Dvůr Čihovice a Špejchar klub

Kontakt:

Čihovice 30, Týn nad Vltavou

385 724 006

774 709 103

spejchar@cihovice.cz

www.dvurcihovice.cz

POMOC Týn nad Vltavou

Provozuje:

POMOC Týn nad Vltavou, z.s.

Adresa provozovatele:

Čihovice 30,
Týn nad Vltavou



Nabídka:

Dvůr Čihovice je rozsáhlý zemědělský statek, který se nachází v srdci jihočeského kraje v okrajové části Týna nad Vltavou. Ke dvoru patří malý rybník s moderní dřevěnou kaplí u hráze. Nabízíme zde ubytování v samostatných pokojích a zároveň možnost využít naše kulturně-vzdělávací centrum pro uspořádání společenské akce nebo firemního výjezdního zasedání či školení. Díky malebnému prostředí je Dvůr Čihovice vyhledávaným místem pro svatby a svatební oslavy. Dvůr se zaměřuje na propagaci agroturistiky a spolupracuje s okolními areály provozujícími sociální zemědělství (nabídka lokálního ovoce, zeleniny, biomasa ap.). Nabízíme také půldenní programy o zemědělství určené pro školy a školky.

Dostupnost:

Týn nad Vltavou

Právní
forma:

Spolek

Náhradní
plnění:



Plátce
DPH:



IČ:
DIČ:

65051238
CZ65051238

V čem je naše podnikání společensky prospěšné?

Dvůr Čihovice vznikl využitím zchátralé zemědělské usedlosti a je tedy příkladem, jak lze využít opuštěné brownfieldy. Při svém provozu dvůr využívá práci osob s postižením (služby místních chráněných pracovišť), jeho zákazníci se mohou ve dvoře s lidmi s postižením setkávat. Dvůr podporuje myšlenku sociálního zemědělství a spolupracuje se sociálními země-

dělci v okolí. Orientuje se i na ekologickou výchovu a pořádá v této oblasti programy pro děti (školní třídy, školky). Dvůr se rovněž podílí na organizaci tradičních akcí, jakými jsou například stavba májky a podzimní dožínky, čímž přispívá k oživení místní komunity a udržování lokálních tradic.

Ekopenzion Chaloupky Kněžice

Kontakt:

Kněžice 109, Kněžice

568 870 434

knezice@chaloupky.cz

www.chaloupky.cz/ekopenzion



Provozuje:

Chaloupky o.p.s., školská zařízení
pro zájmové a další vzdělávání

Adresa provozovatele:

Kněžice 109,
Kněžice



Nabídka:

Ekopenzion nabízí zázemí pro vaše vzdělávací akce a pobyty. K dispozici je 24 lůžek ve dvou ložnicích na palandách (spaní ve vlastních spacácích) v budově původní panské lesovny. Dále je zde možnost využít 6 dvoulůžkových pokojů a 2 trojlůžkové v podkrovní části střediska (WC a sprchový kout na pokoji) v nové budově. Od května do října půjčujeme navíc i chatku s pěti lůžky, o letních prázdninách i podsadové stany. Možnost zajištění stravy, plné penze, pronájem vzdělávacích prostor a techniky.

Dostupnost:

Kněžice

**Právní
forma:**

Obecně
prospěšná
společnost

**Náhradní
plnění:**



**Plátce
DPH:**



**IČ:
DIČ:**

25557475
CZ25557475

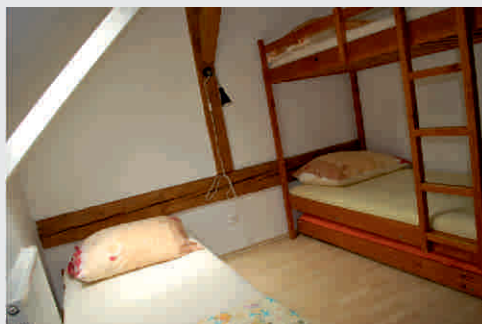

V čem je naše podnikání společensky prospěšné?

Ubytování a stravování nabízíme neziskovým organizacím, neformálním skupinám. Při provozu uplatňujeme zásady ekologického provozu: energie z obnovitelných zdrojů, zásobování potravinami

od regionálních výrobců, Mléčné výrobky na snídani i celé rauty pro Vás připraví naše sýrárna (www.farma.chaloupky.cz). Zaměstnáváme na venkově místní pracovníky.

Chata Neratov

Kontakt:

Bartošovice v Orlických horách 84,
Rokytnice v Orlických horách

733 740 390

chata@neratov.cz

www.neratov.cz



Provozuje:

Sdružení Neratov, z.s.

Adresa provozovatele:

Bartošovice v Orlických horách 84,
Rokytnice v Orlických horách



Nabídka:

Chata Neratov prošla roku 2008 kompletní rekonstrukcí. Nabízí komfortní zázemí pro rodiny s dětmi, školy, poutníky nebo jiné velké organizované skupiny. Je vhodná pro pořádání firemních akcí a teambuildingů. Kapacita ubytování je 38 lůžek + 14 přistýlek. Každý pokoj má své vlastní sociální zařízení. V přízemí se nachází společenská místnost včetně prostorné kuchyně. Je zde i malá tělocvična. V letních měsících je oblíbenou činností posezení u táboráku.

Dostupnost:

Královéhradecký
a Pardubický kraj

**Právní
forma:**

Spolek

**Náhradní
plnění:**



**Plátce
DPH:**



**IČ:
DIČ:**

46456970
CZ46456970

V čem je naše podnikání společensky prospěšné?

Chata Neratov je díky svému umístění v horské vesnici ideálním místem, kde strávit dovolenou, uspořádat zajímavý workshop nebo firemní akci. Oblast v CHKO Orlické hory vybízí k procházkám a toulkám krásnou přírodou na čerstvém vzduchu. Poutní místo, kostel Nanebe-

vzetí Panny Marie, je pomocníkem pro zklidnění a rozjímání. V celém Neratově je poměrně špatný signál, což je v dnešní přetechnizované době ta správná příležitost, jak se od všeho odpoutat a užít si přítomný okamžik tady a teď. Bonusem je pivo z místního pivovaru.

Reference

OEZ, a. s. pobočka Králíky, Léčebný ústav Albertinum, Obec Bartošovice v Orlických horách, Assa Abloy Rychnov nad Kněžnou, Coop Ústí nad Orlicí, Alza cz, Česká Spořitelna, a. s., Reifaisen Leasing, Zákazníci chráněných dílen Kopeček

Květná Zahrada, z.ú.

Kontakt:

Květná 40, Květná

723 089 261

kvetnazahrada@seznam.cz

www.kvetnazahrada.cz



Provozuje:

Květná Zahrada, z.ú.

Adresa provozovatele:

Květná 40,
Květná



Nabídka:

Poskytujeme možnost netradičního ubytování na statku přímo v našem areálu. Nabízí dále kráské prostory pro pořádání školení a vzdělávání. Ubytování má 23 lůžek, samostatný apartmán na statku s vlastním zázemím, možnost zapojení se do činností na farmě (agroturistika). Ubytování poskytujeme v celkem třech apartmánech - rodinném, cestovním a turistickém. Zajišťujeme také stravu a v případě zájmu další služby - projíždky kočárem taženým koňmi, lekce jezdeckví, ukázky prací na statku, apod.

Dostupnost:

Svitavsko
a okolí

**Právní
forma:**

Ústav

**Náhradní
plnění:**



**Plátce
DPH:**



**IČ:
DIČ:**

27005879
CZ27005879



V čem je naše podnikání společensky prospěšné?

Nosným tématem našeho sociálního podnikání je tzv. „prostupné zaměstnávání“, což je způsob, jakým pomáháme mladým lidem z našeho Domu na půl cesty Květná získat a udržet si pracovní návyky. Systém má 4 fáze a celý průběh trvá rok až rok a půl. První fází je pracovní terapie, pomocí které zjistíme, kdo o práci opravdu stojí, další fází je zaměstnání v našem

sociálním podniku, třetí fází je absolvování dlouhodobé stáže v některé z partnerských firem a poslední fází je vstup na volný trh práce. V posledních letech jsme začali také pracovat se skupinami osob obtížně umístitelných na trhu práce - osobami nad 50 let věku, s nízkým vzděláním, zdravotním handicapem, apod.

ÚDRŽBA ZELENĚ
A TECHNICKÉ SLUŽBY



19.

- 1. ABRI, s.r.o.
- 2. Averitas sociální podnik s.r.o. - středisko Uherské Hradiště, Ostrava
- 3. CF sociální firma, s.r.o.
- 4. Dílny sv. Jiljí o.p.s.
- 5. EKOVSOCIÁLNÍ s.r.o.
- 6. ENVIRA, o.p.s. - Správa a údržba budov a areálu Toulcova dvora
- 7. Futurum F, s.r.o.
- 8. Havířovský sociální podnik, s.r.o.
- 9. Charita Hrabyně
- 10. KOKOZA, o.p.s.
- 11. Květná Zahrada, z.ú.
- 12. Lesní četa Havlíčkův Brod
- 13. Pomocníci - technické a úklidové práce
- 14. PRÁCI LIDEM s.r.o.
- 15. Social Trade s.r.o.
- 16. Údržba zeleně a technické služby
- 17. Úklid Otrokovice
- 18. Úklid Uherské Hradiště
- 19. Úklidový tým Etincelle
- 20. Úklidový tým
- 21. Zahrada
- 22. Zahradnická dílna Domova sv. Anežky
- 23. Zámecké zahradnictví
- 24. Zelený klíč, s.r.o.

ABRI, S.R.O.

Kontakt:

Šachetní 135, Královské Poříčí

602 455 229

hlavs@abri-dotace.cz

www.abri-dotace.cz



Provozuje:

ABRI, s.r.o.

Adresa provozovatele:

Ondříčkova 537,
Sokolov



Nabídka:

Údržba krajiny, trávníků,
cyklostezek, náročných terénů.

Dále nabízíme zahradnické práce,
odborné ošetření dřevin, žádosti
o dotace na zeleň a zimní údržbu
komunikací.

Dostupnost:

Okres Sokolov,
Karlovy Vary,
Cheb

**Právní
forma:**

Společnost
s ručením
omezeným

**Náhradní
plnění:**



**Plátce
DPH:**



**IČ:
DIČ:**

61679763
CZ61679763



V čem je naše podnikání společensky prospěšné?

Poskytujeme práci osobám ze znevýhodněných skupin (dlouhodobě a opakovaně nezaměstnaní). Využíváme výkonný

svahový horský nosič, kterým je možné provádět údržbu těžko dostupných terénů.

Averitas

sociální podnik s.r.o.
- středisko Uherské
Hradiště, Ostrava

Kontakt:

Lesní 100, Uherské Hradiště

602 765 486

averitas@seznam.cz

www.averitas.cz



Provozuje:

Averitas sociální podnik s.r.o.

Adresa provozovatele:

Lesní 100,
Uherské Hradiště



Nabídka:

Komunální a technické služby,
údržba zeleně, zimní údržba,
vinohradnické, sadařské práce,
mobilní likvidace náletových dřevin,
mobilní zpracování palivového dřeva,
doprava.

Dostupnost:

Morava a Slezsko,
případně dle
domluvy

**Právní
forma:**

Společnost
s ručením
omezeným

**Náhradní
plnění:**

×

**Plátce
DPH:**

×

**IČ:
DIČ:**

5749107
CZ05749107



V čem je naše podnikání společensky prospěšné?

Rozhodli jsme se založit sociální podnik, protože je stále více lidí kteří nejsou schopni sami objevit svoje pracovní dovednosti najít sami sebe a prakticky se realizovat, proto chceme tyto lidi společným úsilím a motivací naučit pracovním návykům a tím jim dát šanci najít ten správný směr a smysl proč pracovat a vytvářet hodnoty pro sebe, rodinu

a společnost. Možnost zapojit osoby s handicapem do pracovního procesu a sociální začlenění do společnosti - pracujeme společně - vytváříme hodnoty společným úsilím - žijeme a pomáháme si navzájem v místní komunitě, což je nejbližší okolí, kde působíme, vytváříme prostor a spojení sociálního a podnikatelského prostředí.

Reference

ATALIAN CZ s.r.o.

CF sociální firma, S.R.O.

Kontakt:

Na Sklípku 613/2, Ústí nad Labem 7

603 879 688

polesny@cfsocialnifirma.cz

www.cfsocialnifirma.cz



Provozuje:

CF sociální firma, s.r.o.

Adresa provozovatele:

Koněvova 1697/18,
Ústí nad Labem



Nabídka:

Nabízíme zahradnické práce (výsadby stromů a keřů, zakládání trávníků, záhonů), práce údržbového charakteru, údržba zeleně, úklidy, rizikové kácení stromů, prořezy stromů a keřů, zimní údržba - úklid sněhu (malá mechanizace, ruční úklid), správa a údržba veřejných ploch (hřiště-oprava plotů apod.), údržba koryt menších vodních toků, revitalizace veřejných míst. Odběrem našich služeb lze uplatnit náhradní plnění.

Dostupnost:

Ústecký kraj

**Právní
forma:**

Společnost
s ručením
omezeným

**Náhradní
plnění:**



**Plátce
DPH:**



**IČ:
DIČ:**

28701488
CZ28701488



V čem je naše podnikání společensky prospěšné?

Běžný podnikatelský subjekt, ve kterém jsou zapojeni lidé se znevýhodněním zdravotním i sociálním (osoby se zdravotním, sociálním nebo kulturním znevýhodněním). Veřejně deklarujeme svůj závazek poskytovat těmto lidem důstojné

zaměstnání, své zisky přerozdělovat ve prospěch obecně prospěšných cílů (podpora služeb sociálního charakteru) a z větší části je použit pro další rozvoj sociálního podniku. Firma prospívající společnosti a životnímu prostředí.

Reference

Úřad městského obvodu Neštětice, Spolchemie Ústí n. L., Společenství vlastníků bytových jednotek (Hornická, Hoření, SNP), SŽDC oblast Ústí nad Labem, Děčín, W.A.G Úžín, RPM servise, 22 Hlav, Bytová družstva

Dílny sv. Jiljí

o.p.s.

Kontakt:

Dvorce Břilice 258, Třeboň

601 299 121

dilnysv.jilji@seznam.cz

www.dilnyjilji.cz



Dílny sv. Jiljí
o.p.s.

Provozuje:

Dílny sv. Jiljí o.p.s.

Adresa provozovatele:

Dvorce Břilice 258,
Třeboň



Nabídka:

Dílny sv. Jiljí nabízejí různorodé zahradnické a technické služby dle potřeb zákazníka. Zajistíme pro Vás údržbu zahrad, sečení trávy, odklizení spadaneho listí, úklidové a zahradnické práce na veřejných prostranstvích, ale rovněž úklidové práce po těžbě dřeva, pomocné práce na stavbách, úklid po rekonstrukci či vyklizení bytových a nebytových prostor, půd či sklepů. Jsme chráněným pracovištěm, práci u nás nacházejí lidé s postižením a sociálním znevýhodněním.

Dostupnost:

Jihočeský kraj

**Právní
forma:**

Obecně
prospěšná
společnost

**Náhradní
plnění:**



**Plátce
DPH:**



**IČ:
DIČ:**

2515784
CZ02515784



V čem je naše podnikání společensky prospěšné?

Dílny sv. Jiljí jsou zaměstnavatelem osob s postižením a sociálním znevýhodněním z Třeboně a nejbližšího okolí. Svým zaměstnancům nabízíme pracovní uplatnění v chápajícím pracovním prostředí co nejbližše místu jejich bydliště, čímž jim usnadňujeme vstup na pracovní trh a zá-

roveň podporujeme místní komunitu. Pracovní náplň zaměstnanců upravujeme tak, aby byla ohleduplná k jejich zdravotnímu omezení. Podporujeme i jejich další vzdělávání a v případě potřeby jim zajišťujeme komplexní psychosociální podporu.

EKOVSOCINA

S.R.O.

Kontakt:

Radonín 17, Radonín

725 258 872

info@ekovysocina.cz,
david.kucharic@ekovysocina.cz

www.ekovysocina.cz



Provozuje:

EKOVSOCINA s.r.o.

Adresa provozovatele:

Baliny 1,
Baliny



Nabídka:

Kompletní zahradnické služby včetně poradenství, návrhů a realizace specializace na přírodní zahrady a školní výukové zahrady. Komplexní údržba veřejné zeleně včetně zakládání nových výsadeb a pěstebních opatření.

K hlavním nabízeným činnostem patří:

- poradenství a konzultace k přírodním zahradám, návrhy přírodních zahrad včetně realizace návrhů
- zakládání záhonů včetně dodávky a zakládání vyvýšených záhonů
- povýsadbová péče včetně dlouhodobé údržby pozemků
- řez trvalek, keřů, živých plotů, ovocných stromů, prořezávky a kácení dřevin
- zakládání a údržba trávníků

Dostupnost:

Kraj Vysočina

**Právní
forma:**

Společnost
s ručením
omezeným

**Náhradní
plnění:**



**Plátce
DPH:**



**IČ:
DIČ:**

4589939
CZ04589939



V čem je naše podnikání společensky prospěšné?

Společensky prospěšným cílem firmy je přidat k ochraně krajiny a přírody další silnou přidanou hodnotu v podobě vytváření pracovních příležitostí pro znevýhodněné osoby na trhu práce.

Reference

Mateřská škola Ostrov nad Oslavou: Úprava zahrady mateřské školy v přírodním stylu - realizace nových výsadeb dřevin a trvalek formou extenzivních štěrkových a štěpkových záhonů, stavba dvou venkovních učeben, dodávka dětských zahradních prvků

Obec Hybrálec: Zlepšení funkčního stavu zeleně v obci Hybrálec - Obnova ploch veřejné zeleně v obci Hybrálec formou opatření přírodě blízkému charakteru - realizace nových výsadeb dřevin a trvalek původních druhů, které podpořily druhovou skladbu a zvýšily variabilitu biotopů v obci

Kraj Vysočina: Realizace zahradnických opatření v sídle Kraje Vysočina - Realizace zahradnických opatření v sídle Kraje Vysočina - revitalizace travníkových ploch, zmlazení keřové výsadby, dosadba růží, mulčování záhonů

ENVIRA, o.p.s.

- Správa a údržba budov
a areálu Toulcova dvora

Kontakt:

Kubatova 32/1,
Praha 10

776 031 320

jirsa@toulcuvdvur.cz

www.setrnepocive.cz



Provozuje:
ENVIRA, o.p.s.

Adresa provozovatele:
Kubatova 32/1,
Praha 10



Nabídka:

Už při prvním kroku do areálu Toulcova dvora uvidíte naši každodenní práci. Správu budov, údržbu přírodního areálu a kompletní technický servis pro Toulcův dvůr zajišťuje právě ENVIRA. Během posledních deseti let jsme v těchto oborech nabyli mnoho zkušeností a značnou praxi, kterou můžeme uplatnit i u Vás. Nabízíme zahradnické a i drobné truhlářské práce. Truhlářská výroba je orientovaná na venkovní zahradní prvky, ploty, kompostéry, cedule či zahradní nábytek. Pokud by Vám stačila ptačí budka, krmítko nebo hmyzí domeček ve formě stavebnice, rádi Vám je zašleme poštou.

Dostupnost:

Praha
a Středočeský
kraj

**Právní
forma:**

Obecně
prospěšná
společnost

**Náhradní
plnění:**



**Plátce
DPH:**



**IČ:
DIČ:**

2131315
CZ02131315



V čem je naše podnikání společensky prospěšné?

Naším krédem je „Šetrně k přírodě a pozitivě k člověku.“ Posláním naší společnosti je tedy vytvářet dlouhodobá pracovní místa pro osoby se zdravotním, zejm. duševním, postižením. Pracovní podmínky jednotlivých lidí s postižením se

snažíme přizpůsobit jejich možnostem a potřebám. Zároveň se snažíme, aby veškerá naše činnost byla maximálně ekologická.

Reference

KPMG Česká republika, s. r. o., Tchibo Praha, spol., s. r. o., dm drogerie markt, s. r. o., Pražská teplárenská, a. s., Městská část Praha 10, QUINTA-ANALYTICA, s. r. o., Komerční banka, a. s., Základní škola Praha – Kolovraty

Futurum F, S.r.o.

Kontakt:

Mostecká 2087, Tábor

739 454 535

fokustabor@fokustabor.cz
vorechovsky@fokustabor.cz

www.futurumf.cz



Provozuje:

Futurum F s.r.o.

Adresa provozovatele:

Mostecká 2087/17,
Tábor



Nabídka:

Své služby nabízíme firmám
i jednotlivcům.

ZAHRADNICKÉ PRÁCE

- sečení a hrabání trávy
- prořezávka stromů a keřů
- jarní čištění zahrad a údržba zahrad
- hrabání listí
- příprava záhonů

Ve velké míře spolupracujeme
s městem Tábor na údržbě
travnatých ploch a na údržbě
sportovních hřišť a prostranství
pro trávení volného času.

Dostupnost:

Okres Tábor

**Právní
forma:**

Společnost
s ručením
omezeným

**Náhradní
plnění:**



**Plátce
DPH:**



**IČ:
DIČ:**

3238679
CZ03238679

V čem je naše podnikání společensky prospěšné?

Sociální firma Futurum F vznikla z chráněných dílen spolku FOKUS Tábor. Jejím posláním je vytvářet pracovní příležitosti pro lidi se zdravotním znevýhodněním zejména v oblasti duševního zdraví. Aktuálně zaměstnává ve dvou provozech cca 20 lidí, kteří mají zkušenost s různě vážným duševním onemocněním. Firma

samozřejmě usiluje o vytváření zisku, snaží se nabídnout kvalitní služby a být konkurenceschopná na místním trhu. Zisk využívá jednak na další rozvoj sociálního podnikání a dále podporuje služby pro lidi s duševním onemocněním poskytované spolkem FOKUS Tábor.

Havířovský sociální podnik, s.r.o.

Kontakt:

Na Nábřeží 231/6, Havířov

725 538 239

Info@hasop.cz

www.hasop.cz



Provozuje:

Havířovský sociální podnik, s.r.o.

Adresa provozovatele:

Na Nábřeží 231/6,
Havířov



Nabídka:

Nabízíme údržbu venkovních ploch a úklidové práce. Bourací práce, odvoz sutě a odpadu, úklidové práce, údržba venkovních ploch, zednické práce, malířské práce, truhlářské práce, obkladačské práce, instalatérské a topenářské práce, montáže a demontáže kuchyňských linek a vestavěných skříní, elektropráce včetně revizí.

Dostupnost:

Havířov, Karviná,
Orlová, Ostrava

**Právní
forma:**

Společnost
s ručením
omezeným

**Náhradní
plnění:**



**Plátce
DPH:**



**IČ:
DIČ:**

03957322
CZ03957322

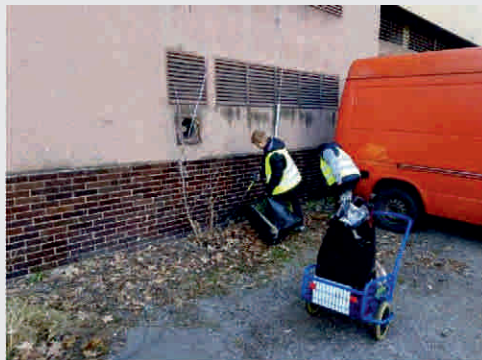

V čem je naše podnikání společensky prospěšné?

Zaměstnáváme osoby znevýhodněné na trhu práce. Havířovský sociální podnik vytvořil pracovní místa pro osoby ze sociálně vyloučených lokalit, pro osoby dlouhodobě nezaměstnané, což je základní princip sociálního podnikání.

Reference

Statutární město Havířov, RESIDOMO Služby, s.r.o., Městská realitní agentura, s.r.o., Vykrut zahradní služby a.s., Hornosušská stavební s.r.o., Beskydská stavební, a.s.

Charita Hrabyňě

Kontakt:

Hrabyňě 212, Hrabyňě,
ul. 1. května 1136/162, Ostrava

732 625 640

hrabyne@charita.cz

www.hrabyne.charita.cz



Provozuje:
Charita Hrabyňě

Adresa provozovatele:
Hrabyňě 212,
Hrabyňě



Nabídka:

Provádíme sečení trávy na firemních, veřejných i soukromých pozemcích. V případě potřeby samozřejmě zajistíme odvoz a ekologickou likvidaci posečeného materiálu. Dále provádíme sekání vyššího porostu křovinořezem, hnojení (ledkování), vertikutace (provzdušnění trávníku), sběr a drcení větví, sběr listí včetně odvozu a likvidace, založení trávníku, rotavátorování půdy, práce kultivátoru, výsadba dřevin, pletí záhonů, ořez stromů a keřů. Nabízíme také zimní údržbu chodníků, komunikací, vjezdů a parkovišť. Nově nabízíme i likvidaci náletových dřevin, nepřístupných míst, úklid po těžbě strojem který je dálkově řízen se svahovou dostupností 55 stupňů.

Dostupnost:

Moravskoslezský,
Zlínský kraj,
Olomoucký kraj

**Právní
forma:**

Evidované
církevní právnické
osoby

**Náhradní
plnění:**



**Plátce
DPH:**



**IČ:
DIČ:**

73634000
CZ 73634000

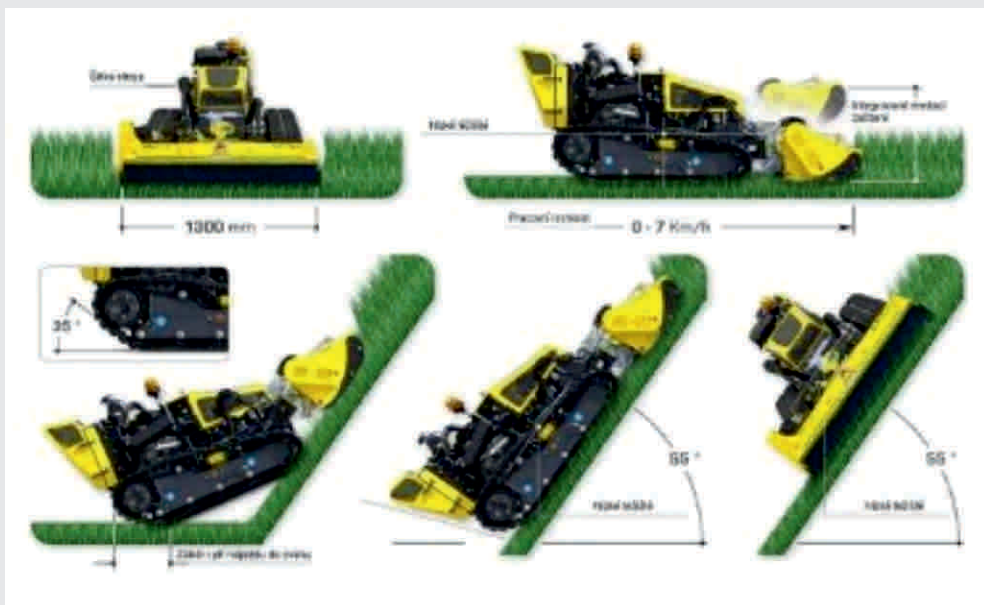

V čem je naše podnikání společensky prospěšné?

Můžeme lidem dát smysl znovu začít a být jim prospěšní na této cestě a to jak po pracovní stránce, životní i sociální.

KOKOZA, o.p.s.

Kontakt:

Bubenské nábřeží (Hala 40), 306/13,
Praha

725 709 709

info@kokoza.cz,
monika@kokoza.cz

www.kokoza.cz



KOKOZA

Provozuje:
KOKOZA, o.p.s.

Adresa provozovatele:
Chodská 1281/30,
Praha



Nabídka:

Mezi lidmi, firmami a dalšími organizacemi propagujeme kompostování a pěstování ve městě. Inspirujeme a motivujeme je k využívání kompostovacích technologií vhodných do města, k pěstování pro svoji spotřebu a pro radost. Pro zviditelnění těchto témat vytváříme prostor pro spolupráci s aktivními lidmi, firmami a veřejnou správou. Spolupracujeme s lidmi s duševním onemocněním. Vytváříme pro ně pracovní příležitosti a podporujeme je k účasti na aktivitách, které pořádáme.

Dostupnost:

Celá ČR

**Právní
forma:**

Obecně
prospěšná
společnost

**Náhradní
plnění:**



**Plátce
DPH:**



**IČ:
DIČ:**

24228630
CZ24228630



V čem je naše podnikání společensky prospěšné?

Společensky prospěšné podnikání je pro nás způsob, jak kombinovat financování z veřejných zdrojů s výdělečnou činností a dlouhodobě tak produkovat hodnotu a zároveň držet finanční nezávislost. Znáte to, projekty hrazené z grantů mají většinou omezené trvání a po skončení podpory končí v propadlišti dějin, z monitoru na vás kouká jen zpráva o realizaci, případně nefunkční webové stránky. My se snažíme to dělat jinak.

Pracujeme na tom, aby pro lidi ve městech bylo dostupné kompostovat a pěstovat pro vlastní potřebu i pro radost. Městským částem pomáháme zakládat komunitní zahrady, developery motivujeme, aby do svých projektů zahrnovali uzavřený cyklus jídla, firmám a gastronomickým podnikům pomáháme hledat velkoobjemová kompostovací řešení.

Květná Zahrada, z.ú.

Kontakt:

Květná 40, Květná

723 089 261

kvetnazahrada@seznam.cz

www.kvetnazahrada.cz



Provozuje:

Květná Zahrada, z.ú.

Adresa provozovatele:

Květná 40,
Květná



Nabídka:

Květná Zahrada nabízí služby pro obce, úřady, firmy apod. Zaměřujeme se na fyzicky náročnější práce - úklidy veřejných prostranství, parkovišť, okolí komunikací, údržbové práce, stěhování, drobné lesní činnosti - pálení kletí, vyžínání trávy, výsadby stromků apod.

Jsme vybaveni základní technikou pro uvedené druhy prací, disponujeme vlastní dopravou.

Dostupnost:

Svitavsko
a okolí

Právní
forma:

Ústav

Náhradní
plnění:



Plátce
DPH:



IČ:
DIČ:

27005879
CZ27005879

V čem je naše podnikání společensky prospěšné?

Nosným tématem našeho sociálního podnikání je tzv. „prostupné zaměstnávání“, což je způsob, jakým pomáháme mladým lidem z našeho Domu na půl cesty Květná získat a udržet si pracovní návyky. Systém má 4 fáze a celý průběh trvá rok až rok a půl. První fází je pracovní terapie, pomocí které zjistíme, kdo o práci opravdu stojí, další fází je zaměstnání v našem

sociálním podniku, třetí fází je absolvování dlouhodobé stáže v některé z partnerských firem a poslední fází je vstup na volný trh práce. V posledních letech jsme začali také pracovat se skupinami osob obtížně umístitelných na trhu práce - osobami nad 50 let věku, s nízkým vzděláním, zdravotním handicapem, apod.

Lesní četa Havlíčkův Brod

Kontakt:

Čechova 3812, Havlíčkův Brod

778 728 782

petr.krepcik@fokusvysocina.cz

www.dilnyfokusvysocina.cz



Provozuje:

Chráněné dílny Fokus Vysočina, s.r.o.

Adresa provozovatele:

5. května 356,
Havlíčkův Brod



Nabídka:

Hlavní činností je veškerá pěstební činnost v lese - vyžínání, postřik, stavba oplocenek, výsadba stromků a stahování klestí. Údržba městské zeleně.

Dostupnost:

Kraj Vysočina

**Právní
forma:**

Společnost
s ručením
omezeným

**Náhradní
plnění:**



**Plátce
DPH:**



**IČ:
DIČ:**

2268248
CZ02268248



V čem je naše podnikání společensky prospěšné?

Posláním společnosti Chráněné dílny Fokus Vysočina je vytváření vhodných pracovních míst pro lidi se zdravotním postižením, především pro lidi s duševním onemocněním, tak, aby mohli rozvíjet své pracovní dovednosti a schopnosti se zřetelem na individualitu člověka. Nabízíme pracovníkovi možnost zkusit si pracovat, určit si rozsah pracovní doby a pracovní činnost a zároveň vytvářet ekonomicky

zajímavé produkty či služby pro společnost. Úspěch v sociálním podnikání je pro nás důkazem efektivity sociálních služeb mateřské organizace v oblasti integrace a uplatnění klientů na trhu práce. Proto rozvoj a ekonomická stabilita společnosti Chráněné dílny Fokus Vysočina, s.r.o. jsou pro nás velmi důležité a potvrzují význam naší práce v integraci lidí se zdravotním postižením.

Reference

Technické služby Havlíčkův Brod, Engeser, s.r.o., Valeo Compressor Europe, s.r.o.

Pomocníci - technické a úklidové práce

Kontakt:

Čihovice 30, Týn nad Vltavou

774 709 112

jiricek@pomoc-tyrn.cz

www.pomoc-tyrn.cz

POMOC
Týn nad Vltavou

Provozuje:

POMOC Týn nad Vltavou, z.s.

Adresa provozovatele:

Čihovice 30,
Týn nad Vltavou



Nabídka:

Jsme chráněným pracovištěm, které nabízí spektrum pomocných technických služeb. Zaměřujeme se zejména na technickou údržbu objektů včetně drobných údržbářských a stavebních prací, pro obce zajišťujeme údržbu chodníků a zimní odklízení sněhu.

Naši zaměstnanci Vám podají pomocnou ruku i v kuchyňském provozu nebo pomohou s úklidem na stavbě – kromě technických služeb totiž zajišťujeme také úklid a související činnosti. Jsme zkrátka Vaši Pomocníci.

Dostupnost:

Jihočeský kraj

**Právní
forma:**

Spolek

**Náhradní
plnění:**



**Plátce
DPH:**



**IČ:
DIČ:**

65051238
CZ65051238

V čem je naše podnikání společensky prospěšné?

Naše dílna zaměstnává osoby se znevýhodněním z blízkého okolí. Fungujeme v režimu chráněného pracoviště, které bere ohled na omezení a potřeby svých zaměstnanců a poskytuje jim další podporu (vzdělávání, psychosociální podpora). Jsme součástí spolku POMOC Týn

nad Vltavou, který rozvíjí spektrum sociálních a podpůrných služeb pro osoby s postižením a sociálním znevýhodněním, seniory a rodiny s dětmi na Vltavotýnsku a v okolí. Výtěžek z naší činnosti využíváme právě na provoz těchto služeb.

PRÁCI LIDEM

S.r.o.

Kontakt:

Černovické nábřeží 423/7, Brno

602 272 019

info@pracilidem.cz

www.pracilidem.cz

PRÁCI LIDEM
sociální podnik

Provozuje:

PRÁCI LIDEM s.r.o.

Adresa provozovatele:

Černovické nábřeží 423/7,
Brno



Nabídka:

Realizujeme údržbu zeleně, lesnické práce a údržbu vodních toků. Našimi odběrateli jsou i státní organizace jako například ŘSD ČR, SŽDC, s.o., Povodí Vltavy s.p., Povodí Moravy s.p., Lesy ČR, ale i občané a právnické i soukromé subjekty. Dílo vždy provedeme v dohodnuté kvalitě a termínu. Realizujeme údržbu zeleně, odstranění náletových dřevin s kořeny i bez, kácení stromů, postupné i rizikové kácení stromů, zajištění rozhledových poměrů dopravních cest, štěpkování či pálení dřevin, skládky dřeva, výstavba lesních cest, odstranění sedimentů z vodních toků atd.

Dostupnost:

Celá ČR

Právní
forma:

Společnost
s ručením
omezeným

Náhradní
plnění:



Plátce
DPH:



IČ:
DIČ:

3867366
CZ03867366

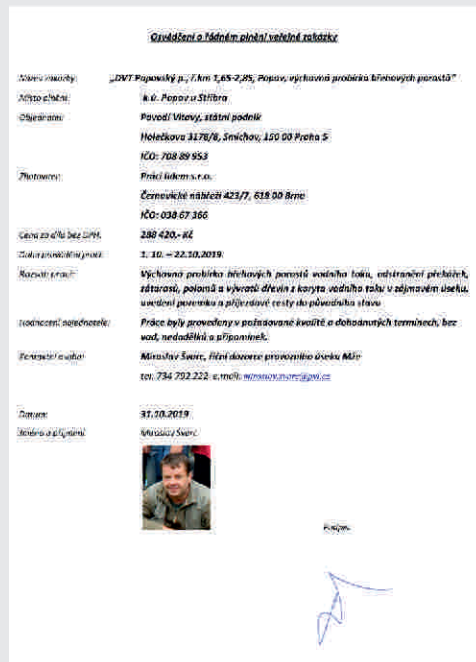

V čem je naše podnikání společensky prospěšné?

Naším posláním je zvýšení zaměstnanosti a ekonomických aktivit sociálně vyloučených osob, zlepšení jejich pozice na trhu práce a zvýšení jejich pracovních příležitostí. Minimálně 40% zaměstnanců z celkového počtu zaměstnanců našeho sociálního podniku musí pocházet z vymezených cílových skupin v regionu. Podporovanými cílovými skupinami jsou osoby vyloučené nebo ohrožené sociálním vyloučením (osoby se zdravotním

postížením, mládež a mladí dospělí ve věku 15 až 26 let, osoby bez příštířeí, osoby opouštějící zařízení pro výkon ústavní nebo ochranné výchovy a osoby opouštějící výkon trestu odnětí svobody, osoby pečující o osobu blízkou, osoby se zkušeností na návykových látkách, osoby dlouhodobě nezaměstnané). Ze zisku bude náš podnik reinvestovat 51% do inovace, pracovních pomůcek atd.

Reference

ŘSD ČR, SŽDC, s.o., Povodí Vltavy s.o., Povodí Moravy s.p., Lesy ČR
 Máme řadu referenčních listů od našich spokojených zákazníků.

Social Trade

S.r.o.

Kontakt:

Na Pustině 1068, Kolín

773 508 866

info@socialtrade.cz

linda.heroutova@socialtrade.cz

www.socialtrade.cz



Provozuje:

Social Trade s.r.o.

Adresa provozovatele:

Na Pustině 1068,
Kolín

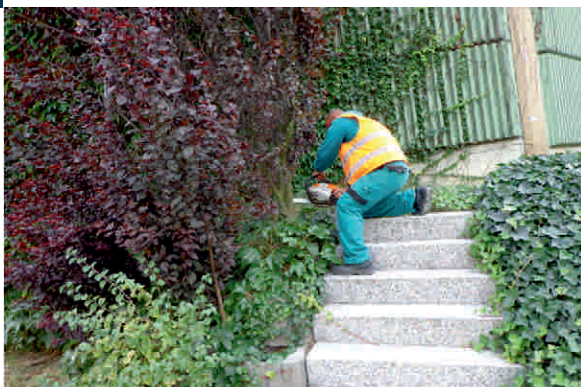

Nabídka:

Nabízíme úklidové a zahradní práce ve veřejném prostranství, firemních areálech či zahradách. Realizujeme také práce v lese, zaměřené na prořez a mýcení náletových dřevin. Dostupnost našich služeb je v okruhu 30 km od Kolína.

Dostupnost:

Okres Kolín
a dostupnost
30km

**Právní
forma:**

Společnost
s ručením
omezeným

**Náhradní
plnění:**



**Plátce
DPH:**



**IČ:
DIČ:**

1436601
CZ01436601

V čem je naše podnikání společensky prospěšné?

Zaměstnáváme lidi ze sociálně slabého zázemí, převážně z národnostních menšin.

Reference

Lonza Biotec s.r.o., Město Kolín, Lesy Deblice, Přátelský pivovar Malešov s.r.o., Správa nemovitostí Židovské obce v Praze, Domov Buda - poskytovatel sociálních služeb.

Údržba zeleně a technické služby

Kontakt:

Barborka 1191, Ledeč nad Sázavou

730 177 740

hata.ops@seznam.cz

www.hata-ops.cz



Provozuje:

Háta, o.p.s.

Adresa provozovatele:

Barborka 1191,
Ledeč nad Sázavou



Nabídka:

- Údržba a úklid parku
- Úklid obytných prostor
- Úklid schodiště a terasy v Domově ve Zboží

Dostupnost:

Ledeč
nad Sázavou

**Právní
forma:**

Obecně
prospěšná
společnost

**Náhradní
plnění:**



**Plátce
DPH:**



**IČ:
DIČ:**

28861094
-

V čem je naše podnikání společensky prospěšné?

Patříme mezi sociální podniky, které se hlásí k aktivnímu začleňování s ohledem na podporu rovných příležitostí, aktivní účasti a zlepšení zaměstnatelnosti. Vytváříme klidnou pracovní atmosféru, podporuje týmového ducha a snažíme se

zdokonalovat, jak v odbornosti, tak v začleňování do běžného života. A to je především účelem integračních sociálních podniků. Zaměstnáváme lidi se zdravotním postižením.

Reference

Město Leděč nad Sázavou

Naše služby nejlépe zhodnotil starosta Ledče nad Sázavou: *„Společnost Háta, o.p.s. nám dodává prvotřídní služby v oblasti úklidu lesoparku Šeptouchov. Oceňujeme rychlost a kvalitu odvedené práce. Veškerá komunikace je na profesionální úrovni a služby jsou cenově výhodné. Za Město Leděč nad Sázavou mohu s klidným svědomím tuto společnost doporučit.“*

Úklid Otrokovice

Kontakt:

Wolkerova 1274, Otrokovice

775 889 683

info@nadeje-otrokovickaops.cz
z.polakova@nadeje-otrokovickaops.cz

www.nadeje-otrokovickaops.cz/uklid

Naděje
otrokovická o.p.s.

Provozuje:

NADĚJE, otrokovická o.p.s.

Adresa provozovatele:

Wolkerova 1274,
Otrokovice



Nabídka:

V provozu nabízíme služby drobných údržbových a zahradnických prací (odplevelení záhonů, čištění chodníků, zametání, hrabání trávy, jednoduché natírání), dále ruční sběr odpadků, hrabání listí, odklízení sněhu. Kromě toho nabízíme úklid kanceláří, veřejných prostor (sály, tělocvičny), dílenských prostor pro soukromé firmy, organizace nebo veřejné instituce. K práci možná potřebujeme více času, delší zácvik, ale na oplátku nabízíme precizně odvedenou práci.

Dostupnost:

Otrokovice

**Právní
forma:**

Obecně
prospěšná
společnost

**Náhradní
plnění:**



**Plátce
DPH:**



**IČ:
DIČ:**

29378800
CZ29378800



V čem je naše podnikání společensky prospěšné?

V provozu pracuje více než 90 % osob se středním až těžším stupněm mentálního handicapu. Vytvářením a udržením pracovního uplatnění pro lidi s handicapem, pro které jsou možnosti najít a udržet si práci velmi obtížné, je naším hlavním cílem a směřováním. Zaměstnáním, jehož součástí je přímá podpora a vedení, umožňujeme lidem s handicapem, našim zaměstnancům, získat dlouhodobě pracovní uplatnění, rozvoj sociálních kompe-

tencí a jednoduše fungování v běžném životě. Zároveň našim zákazníkům dáváme poznat, že zdravotní handicap neznamená omezení. Tuto obousměrnost považujeme za společensky prospěšnou pro všechny zúčastněné. Zisk zde není cílem, nýbrž prostředkem k naplnění hlavního cíle. A přidaná hodnota? Tou je velká chuť pracovat, učit se novému a radost z práce. A ta je na výsledku vždy znát.

Úklid Uherské Hradiště

Kontakt:

Průmyslová 712, Uherské Hradiště

778 886 200

info@nadeje-otrokovickaops.cz
z.polakova@nadeje-otrokovickaops.cz

www.nadeje-otrokovickaops.cz/
uklid-uherske-hradiste

Naděje
otrokovická o.p.s.

Provozuje:

NADĚJE, otrokovická o.p.s.

Adresa provozovatele:

Wolkerova 1274,
Otrokovice



Nabídka:

V provozu nabízíme služby drobných údržbových a zahradnických prací (odplevelení záhonů, čištění chodníků, zametání, hrabání trávy, jednoduché natírání), dále ruční sběr odpadků, hrabání listí, odklizení sněhu. Kromě toho nabízíme úklid kanceláří, veřejných prostor (sály, tělocvičny), dílenských prostor pro soukromé firmy, organizace nebo veřejné instituce. K práci možná potřebujeme více času, delší zácvik, ale na oplátku nabízíme precizně odvedenou práci.

Dostupnost:

Uherské Hradiště

**Právní
forma:**

Obecně
prospěšná
společnost

**Náhradní
plnění:**



**Plátce
DPH:**



**IČ:
DIČ:**

29378800
CZ29378800



V čem je naše podnikání společensky prospěšné?

V provozu pracuje více než 90 % osob se středním stupněm mentálního handicapu. Vytvářením a udržením pracovního uplatnění pro lidi s handicapem, pro které jsou možnosti najít a udržet si práci velmi obtížné, je naším hlavním cílem a směřováním. Zaměstnáním, jehož součástí je přímá podpora a vedení, umožňujeme lidem s handicapem, našim zaměstnancům, získat dlouhodobě pracovní uplatnění, rozvoj sociálních kompetencí

a jednoduše fungování v běžném životě. Zároveň našim zákazníkům dáváme poznat, že zdravotní handicap neznamena omezení. Tuto obousměrnost považujeme za společensky prospěšnou pro všechny zúčastněné. Zisk zde není cílem, nýbrž prostředkem k naplnění hlavního cíle. A přidaná hodnota? Tou je velká chuť pracovat, učit se novému a radost z práce. A ta je na výsledku vždy znát.

Úklidový tým Etincelle

Kontakt:

Dělnická 235, Kladno

734 319 676

etincelle@etincelle.cz
roman.andel@etincelle.cz

www.etincelle.cz

etincelle úklidová 
S.R.O.

Provozuje:

Etincelle úklidová s.r.o.

Adresa provozovatele:

Dělnická 235,
Kladno



Nabídka:

- ruční úklid pěších komunikací a veřejných zelených ploch
- úklid skladů, chodeb a kanceláří
- mimořádné úklidy veřejných ploch
- zimní údržba pěších komunikací
- hrabání listí, odstraňování náletových dřevin
- údržba městského mobiliáře (koše, lavičky)
- úklid kontejnerových stání

Vše s velkou pečlivostí!

Dostupnost:

Praha,
Kladno

**Právní
forma:**

Společnost
s ručením
omezeným

**Náhradní
plnění:**



**Plátce
DPH:**



**IČ:
DIČ:**

7055641
-



V čem je naše podnikání společensky prospěšné?

Dáváme práci lidem s lehkým mentálním nebo kombinovaným postižením. Naším cílem je vytvořit pracovní příležitosti pro lidi, kteří jsou trvale odsouvaní mimo běžnou společnost. Chceme ukázat, že dokáží být prospěšní sobě i ostatním.

Nechtělí, stejně jako my, jen tak stát se založenýma rukama a čekat, co přijde. Zaměstnanci s hendikepem pracují s podporou pracovního asistenta, který nese odpovědnost za výsledek a motivuje je k dodržování pracovních povinností.

Úklidový tým

Kontakt:

Dělnická 235, Kladno

734 319 676

roman.andel@etincelle.cz

www.etincelle.cz



Provozuje:
Etincelle, o.s.

Adresa provozovatele:
Dělnická 235,
Kladno



Nabídka:

Nabízíme úklidové týmy složené z lidí s mentálním postižením a pracovního asistenta. Provádíme ruční sběr smetků a polétavého odpadu, hrabání listí, šintování nebo úklid sněhu v zimním období.

Vše s velkou pečlivostí!

Týmy působí na těchto lokalitách:

- Kladno SAMK
- Kladno Kročehlavy
- Praha 9 Prosek
- Praha 5 Smíchov

Dostupnost:

Praha,
Kladno

**Právní
forma:**

Spolek

**Náhradní
plnění:**



**Plátce
DPH:**



**IČ:
DIČ:**

27009106
CZ27009106



V čem je naše podnikání společensky prospěšné?

Dáváme práci lidem s lehkým mentálním nebo kombinovaným postižením. Naším cílem je vytvořit pracovní příležitosti pro lidi, kteří jsou trvale odsouváni mimo běžnou společnost. Chceme ukázat, že dokáží být prospěšní sobě i ostatním. Nechtějí,

stejně jako my, jen tak stát se založenýma rukama a čekat, co přijde. Zaměstnanci s hendikepem pracují s podporou pracovního asistenta, který nese odpovědnost za výsledek a motivuje je k dodržování pracovních povinností.

Zahrada

Kontakt:

Ústavní 91, Praha 8

774 804 933

zahrada@fokus-praha.cz

www.sf-zahrada.cz



Provozuje:

Fokus Praha, z.ú.

Adresa provozovatele:

Dolákova 536/24,
Praha



Nabídka:

Sociální firma Zahrada nabízí zahradnické práce v plném rozsahu. Jedná se zejména o údržbu zahrad, realizace zahrad a parků, sekání trávy, výsadby, pletí, prořezy stromů, vertikutaca, rekultivace trávníků, úklid veřejných ploch, odstraňování náletových dřevin. Jsme plátcí DPH.

Dostupnost:

Praha
a Středočeský
kraj

Právní
forma:

Ústav

Náhradní
plnění:



Plátce
DPH:



IČ:
DIČ:

45701822
CZ45701822



V čem je naše podnikání společensky prospěšné?

Zaměstnáváme osoby se zdravotním handicapem. Zaměřujeme se na pracovníky se zkušeností s duševním onemocněním. Naše práce se vyznačuje synergií. Zahradnické služby zkvalitňují životní prostředí obyvatel města a současně umožňují zaměstnávat lidi se zdravotním

handicapem. Ti pak žijí, navzdory svému handicapu, normální, plnohodnotný smysluplný život. Sociální firmu podpoříte tím, že si objednáte její služby a firma vytvořený zisk reinvestuje do svého rozvoje a podpory znevýhodněných zaměstnanců.

Reference

MČ Praha 12, MČ Praha Troja, SVJ Levského 3204-10, SVJ Sádky 785, 795-7,
Tenisový klub Písečná

Zahradnická dílna Domova sv. Anežky

Kontakt:

Čihovice 30, Týn nad Vltavou

604 270 725

obchod@anezka-tyn.cz

www.anezka-tyn.cz



Provozuje:

Domov sv. Anežky, o.p.s.

Adresa provozovatele:

Čihovice 30,
Týn nad Vltavou



Nabídka:

Naše zahradnická dílna nabízí svým zákazníkům všechny základní zahradnické práce – od sečení a mulčování trávy přes hrabání a odklizení listí po údržbu křovin. Disponujeme profesionální zahradnickou technikou pro úpravu malých i velkých pozemků. Nabízíme jednorázovou i pravidelnou údržbu zeleně, tu zajišťujeme například pro obce.

Jsme chráněným pracovištěm, dáváme práci lidem s postižením.

Dostupnost:

Jihočeský kraj

**Právní
forma:**

Obecně
prospěšná
společnost

**Náhradní
plnění:**



**Plátce
DPH:**



**IČ:
DIČ:**

26018888
CZ26018888



V čem je naše podnikání společensky prospěšné?

Naše dílna je součástí Domova sv. Anežky, který provozuje chráněná pracoviště, sociální služby a podporované byty pro osoby s postižením z Týna nad Vltavou a okolí. Nabízíme pracovní uplatnění osobám, které mají problém s nalezením

zaměstnání na otevřeném trhu práce, a podporujeme tak jejich integraci do společnosti. Zaměstnancům zajišťujeme pracovní prostředí uzpůsobené jejich potřebám i komplexní psychosociální podporu.

Zámecké zahradnictví

Kontakt:

Čihovice 30, Týn nad Vltavou

774 709 109

info@zamecke-zahradnictvi.cz

www.zameckezahradnictvi.webobce.cz

POMOC
Týn nad Vltavou

Provozuje:

POMOC Týn nad Vltavou, z.s.

Adresa provozovatele:

Čihovice 30,
Týn nad Vltavou



Nabídka:

Zámecké zahradnictví nabízí komplexní zahradnické služby jednotlivcům, firmám i obcím. Zajišťujeme údržbu veřejné zeleně, sečení trávy, výzdobu veřejných prostranství, řez keřů a živých plotů, doplnění mulče či práci s kamenem. Provádíme ořez dřevin, a to včetně vzrostlých stromů. Zvládneme i čištění prostor od náletových dřevin, jejich seštěpkování a odvoz. Obcím zpracujeme posouzení zdravotního stavu stromů a inventarizaci dřevin. Nabízíme také floristické služby a ucelený servis navrhování a realizace zahrad a veřejné zeleně.

Dostupnost:

Jihočeský kraj

**Právní
forma:**

Spolek

**Náhradní
plnění:**



**Plátce
DPH:**



**IČ:
DIČ:**

65051238
CZ65051238

V čem je naše podnikání společensky prospěšné?

Zámecké zahradnictví je zaměstnavatelem osob s postižením a spolupracuje na projektech, které dlouhodobě nezaměstnaným lidem umožňují vrátit se do pracovního procesu. Při výběru materiálů pro náš obchod i pro realizaci zahrad a parků upřednostňujeme lokální

produkci. Již při plánování zahrad a veřejné zeleně dbáme o individuální přístup a skladbu rostlin volíme vždy tak, aby co nejlépe zapadaly do daného prostředí, byly odolné vůči změnám klimatu a poskytovaly místním obyvatelům přidanou hodnotu.

Zelený klíč, S.r.o.

Kontakt:

Jaroslava Seiferta 2159, Most

775 481 927

info@zelenykluc.cz

www.zelenykluc.cz



Provozuje:

Zelený klíč, s.r.o.

Adresa provozovatele:

U Jezera Dolní Jiřetín 1,
Horní Jiřetín



Nabídka:

Zajišťujeme úklid veřejných prostranství, údržbu zeleně v Mostě a okolních vesnicích. Náš tým pracuje na každodenním úklidu jedné z nejproblematictějších oblastí v Mostě, kde se nám daří udržovat pořádek na veřejných plochách, kolem odpadkových košů, v průjezdech a kolem kontejnerů. Také zajišťujeme čištění chodníků vysavačem odpadů. Nabízíme sekání trávy, úpravu živých plotů a údržbu travnatých ploch. V souvislosti s tím jsme schopni zajistit i dopravu materiálu, případně odvoz BIO odpadu na sběrný dvůr, a to jak organizacím, tak jednotlivcům v rámci nabídky úprav soukromých ploch.

Dostupnost:

Mostecko
a Litvínovsko

**Právní
forma:**

Společnost
s ručením
omezeným

**Náhradní
plnění:**



**Plátce
DPH:**



**IČ:
DIČ:**

8502161
CZ08502161



V čem je naše podnikání společensky prospěšné?

Zajišťujeme zaměstnání pro osoby bez přístřeší nebo ohrožené ztrátou bydlení s ohledem na jejich potřeby. Využíváme možnosti zkrácených a sdílených úvazků, které modulujeme na potřeby každého zaměstnance. Ti mohou v rámci své práce využívat psychosociální podporu, krizovou intervenci a dluhové poradenství. Kombinace těchto podpor zajišťuje stabilizaci a vyšší adaptabilitu osob a také

poskytuje bezpečný prostor pro jejich růst. Dodržujeme principy integrace a podporujeme naše zaměstnance v přípravě na uplatnění na volném trhu práce tím, že postupně zvyšujeme jejich kompetence a připravujeme je praktickými nácviky na řešení pro ně do té doby neznámých situací, a to vše s ohledem na vysokou kvalitu odvedené práce a spolehlivost.

ÚKLIDOVÉ SLUŽBY
A POTŘEBY



20.

- 1. BOK & LK s.r.o.
- 2. Celesta Praha, z.ú.
- 3. Centrum pracovní rehabilitace Hradec Králové
- 4. Centrum pracovní rehabilitace Jaroměř
- 5. Dílny sv. Jiljí o.p.s.
- 6. Futurum F, s.r.o.
- 7. Úklidové práce pro domácnosti a firmy
- 8. LaDílna
- 9. Naděje - úklidové práce
- 10. PALOMINO
- 11. Pomocníci - technické a úklidové práce
- 12. SEMITAM s.r.o.
- 13. Sociální firma Slunečnice DC, s.r.o.
- 14. Úklid Vsetín
- 15. Úklidová firma Láry Fáry
- 16. Výměník, z.s. Chráněná díla a Obchod U soba
- 17. Výměník, z.s. Technická dílna
- 18. Zelený klíč, s.r.o.

BOK & LK

S.r.o.

Kontakt:

Čsl. armády 42, Kadaň

725 070 900

ludek.koci@seznam.cz

www.pradelnakadan.webnode.cz



Provozuje:
BOK & LK s.r.o.

Adresa provozovatele:
Čsl. armády 42,
Kadaň



Nabídka:

Nabídka úklidu

- provádíme běžný úklid domácností a kancelářských prostor, dále provádíme úklidové práce po malování a stavebních úpravách. Současně nabízíme čištění koberců a čalouněného nábytku

Nabídka hodinového manžela

- drobné údržbářské práce v domácnostech a kancelářích. Jedná se zejména o vrtání, montáž a demontáž nábytku, pokládky koberce a linolea, drobné elektrikářské a instalatérské práce, vyklízení objektů.

Dostupnost:

Ústecký
a Karlovarský kraj

Právní
forma:

Společnost
s ručením
omezeným

Náhradní
plnění:



Plátce
DPH:



IČ:
DIČ:

28731417
CZ28731417

V čem je naše podnikání společensky prospěšné?

Naše služby jsou zabezpečovány zejména zaměstnanci z cílové skupiny osob zdravotně znevýhodněných a osob dlouhodobě evidovaných na ÚP. Výběr zaměstnanců je realizován ve spolupráci s Úřadem

práce a NNO, které se věnují práci s touto cílovou skupinou. Majitelé podniku jsou aktivními účastníky procesů sociálního začleňování ve spolupráci s Městem Kadaň, Úřadem práce.

Celesta Praha, z.ú.

Kontakt:

Řehořova 992/10, Praha

775 976 383

celesta@celestapraha.cz

www.celestapraha.cz



Provozuje:

Celesta Praha, z.ú.

Adresa provozovatele:

Kubelíkova 1477/17,
Praha



Nabídka:

Naše služby jsou zaměřené na poskytování služeb pro rodinu a domácnost. Naše hospodyně/pomocnice v domácnosti se starají o běžný i hloubkový úklid a další činnosti spojené s běžným chodem domácnosti, např. žehlení. S pomocí hospodyně Vám zbyde čas a prostor věnovat se tomu, v čem jste nenahraditelní. Při výběru našich hospodyň dbáme na jejich spolehlivost, zodpovědnost a samozřejmě schopnost odvádět kvalitní práci k Vaší spokojenosti. Od roku 2016 nabízíme osamělým seniorům a jejich rodinám službu společnice pro seniory, kterou jsme v letošním roce rozšířili o nabídku služby hospodyně do domácnosti. Tyto služby provozujeme prostřednictvím proškolených osob, které se rekrutují ze skupiny lidí znevýhodněných na trhu práce.

Dostupnost:

Praha

Právní
forma:

Ústav

Náhradní
plnění:

×

Plátce
DPH:

×

IČ:
DIČ:

4490967
CZ04490967



V čem je naše podnikání společensky prospěšné?

Na úrovni služeb poskytovaných na území hl. m. Prahy v oblasti péče o rodinu a domácnost vnímáme jedinečnost našeho přístupu v aspektu společenské odpovědnosti a integrace lidí znevýhodněných na trhu práce. Sociální podnikání vnímáme jako vysoce přínosný inovativní nástroj v integraci lidí dlouhodobě nezaměstnaných, OZP a nezaměstnaných osob ve věku 50+. Naplňování sociálního principu našeho SP vnímáme také tak, že

v rámci námi provozovaných služeb se seniorům věnují osoby, které jsou samy určitým způsobem znevýhodněné. Tím dochází k propojení těch, kteří kvůli určitým omezením nenacházejí na otevřeném trhu práce vhodné uplatnění, přitom si ale přejí být užiteční a mohou být, při adekvátní podpoře zohledňující jejich specifické potřeby, druhým prospěšní, s potřebnými.

Centrum pracovní rehabilitace Hradec Králové

Kontakt:

Františka Halase 432,
Hradec Králové

608 000 073

info@cprhk.cz,
vejprava@cprhk.cz

www.cprhk.cz



Provozuje:

CPR HK s.r.o.

Adresa provozovatele:

Františka Halase 432,
Hradec Králové



Nabídka:

V oblasti služeb realizujeme činnosti úklidových prací interiérů i exteriérů budov v objektech zákazníků.

V rámci úklidových prací provádíme dlouhodobý, krátkodobý, mimořádný, zakázkový, komplexní, postavební, stěhovací, havarijný úklid a facility servis. Úklid je realizován proškolenými vlastními zaměstnanci s důrazem na vysoký standart. Používáme profesionální a ekologicky šetrné čisticí prostředky. Nabízíme také možnost prodloužení životnosti povrchů (ploch) impregnací a voskováním. Zakázky realizujeme pomocí profesionálních nástrojů a zařízení předních světových výrobců. Naším cílem je vysoká kvalita za příznivou cenu.

Dostupnost:

Okres Hradec
Králové, region
ORP Jaroměř

Právní
forma:

Společnost
s ručením
omezeným

Náhradní
plnění:



Plátce
DPH:



IČ:
DIČ:

27465730
CZ27465730



ZAKÁZKY VE VÝROBĚ
SPRÁVA, ÚDRŽBA, ÚKLID

SOŠ A SOU Hradební HK

- úklid domova mládeže



V čem je naše podnikání společensky prospěšné?

Naše pracoviště jsou přizpůsobena osobám se zdravotním postižením co do rozsahu, pracovních podmínek, potřeb a prostor. Máme velmi dobře propracovaný systém zácvičení pracovníků se zdravotním postižením, který zajišťuje nízký práh pro vstup do zaměstnání. Pracovníkům zajišťujeme přívětivé pracovní prostředí a vysoký komfort podpory provozních pracovníků. Naše činnost zasahuje do regionů Hradec

Králové a okres Hradec Králové a regionu Jaroměř a oblast obce s rozšířenou působností Jaroměř. Při výkonu naší činnosti pracujeme s ekologickými prostředky a potřebami. Spolupracujeme s regionálními partnery při dodávkách služeb, ale i odběru výrobků a služeb pro naše potřeby. Veškerý zisk společnosti je uplatňován pro účely reinvestic do rozvoje podniku.

Reference

LOM PRAHA s.p., Královéhradecký kraj, Vojenská poliklinika Brandýs nad Labem/Stará Boleslav, ASO DUKLA Liberec, Kaden s.r.o., Kratzer s.r.o., Halla a.s., Základní umělecká škola Habrmanova, Hradec Králové, SOŠ a SOU Hradební, Hradec Králové

Centrum pracovní rehabilitace Jaroměř

Kontakt:

Nádražní 973, Jaroměř

608 000 073

info@cprhk.cz,
vejprava@cprhk.cz

www.cprhk.cz



Provozuje:

CPR HK s.r.o.

Adresa provozovatele:

Františka Halase 432,
Hradec Králové



Nabídka:

V oblasti služeb realizujeme činnosti úklidových prací interiérů i exteriérů budov v objektech zákazníků. V rámci úklidových prací provádíme dlouhodobý, krátkodobý, mimořádný, zakázkový, komplexní, postavební, stěhovací, havarijný úklid a facility servis. Úklid je realizován proškolenými vlastními zaměstnanci s důrazem na vysoký standart. Používáme profesionální a ekologicky šetrné čisticí prostředky. Nabízíme také možnost prodloužení životnosti povrchů (ploch) impregnací a voskovaním. Zakázky realizujeme pomocí profesionálních nástrojů a zařízení předních světových výrobců. Naším cílem je vysoká kvalita za příznivou cenu.

Dostupnost:

Okres Hradec
Králové, region
ORP Jaroměř

**Právní
forma:**

Společnost
s ručením
omezeným

**Náhradní
plnění:**



**Plátce
DPH:**



**IČ:
DIČ:**

27465730
CZ27465730



ZAKÁZKY VE VÝROBĚ
SPRÁVA, ÚDRŽBA, ÚKLID

SOŠ A SOU Hradební HK

- úklid domova mláďaže



V čem je naše podnikání společensky prospěšné?

Naše pracoviště jsou přizpůsobena osobám se zdravotním postižením co do rozsahu, pracovních podmínek, potřeb a prostor. Máme velmi dobře propracovaný systém zácvičku pracovníků se zdravotním postižením, který zajišťuje nízký práh pro vstup do zaměstnání. Pracovníkům zajišťujeme přívětivé pracovní prostředí a vysoký komfort podpory provozních pracovníků. Naše činnost zasahuje do regionů Hradec

Králové a okres Hradec Králové a regionu Jaroměř a oblast obce s rozšířenou působností Jaroměř. Při výkonu naší činnosti pracujeme s ekologickými prostředky a potřebami. Spolupracujeme s regionálními partnery při dodávkách služeb, ale i odběru výrobků a služeb pro naše potřeby. Veškerý zisk společnosti je uplatňován pro účely reinvestic do rozvoje podniku.

Reference

LOM PRAHA s.p., Královéhradecký kraj, Vojenská poliklinika Brandýs nad Labem/Stará Boleslav, ASO DUKLA Liberec, Kaden s.r.o., Kratzer s.r.o., Halla a.s., Základní umělecká škola Habrmanova, Hradec Králové, SOŠ a SOU Hradební, Hradec Králové

Dílny sv. Jiljí

o.p.s.

Kontakt:

Dvorce 258, Třeboň
601 299 121
dilnysv.jilji@seznam.cz
www.dilnyjilji.cz



Dílny sv. Jiljí
o.p.s.

Provozuje:
Dílny sv. Jiljí o.p.s.

Adresa provozovatele:
Dvorce 258,
Třeboň



Nabídka:

Dílny sv. Jiljí nabízejí různorodé úklidové služby – zajistíme vnitřní i vnější úklid ve firemních areálech, na veřejných prostranstvích, soukromých pozemcích, v kancelářích i domácnostech. Pomůžeme s jednorázovým předvánočním úklidem v domácnosti i s pravidelným úklidem podnikových prostor. Provozujeme také prádelnu, úklid lze tedy spojit i s odvozem špinavého a doručení čistého prádla (lůžkovin ap.).

Úklid zajišťují lidé s postižením či sociálním znevýhodněním s pomocí pracovního asistenta.

Dostupnost:

Jihočeský kraj

Právní
forma:

Obecně
prospěšná
společnost

Náhradní
plnění:



Plátce
DPH:



IČ:
DIČ:

2515784
CZ02515784

V čem je naše podnikání společensky prospěšné?

Dílny sv. Jiljí jsou zaměstnavatelem osob s postižením a sociálním znevýhodněním z Třeboně a nejbližšího okolí. Svým zaměstnancům nabízíme pracovní uplatnění v chápajícím pracovním prostředí co nejblíže místu jejich bydliště, čímž jim usnadňujeme vstup na pracovní trh a zá-

roveň podporujeme místní komunitu. Pracovní náplň zaměstnanců upravujeme tak, aby byla ohleduplná k jejich zdravotnímu omezení. Podporujeme i jejich další vzdělávání a v případě potřeby jim zajišťujeme komplexní psychosociální podporu.

Futurum F, S.r.o.

Kontakt:

Mostecká 2087, Tábor

739 454 535

fokustabor@fokustabor.cz
vorechovsky@fokustabor.cz

www.futurumf.cz



Provozuje:

Futurum F s.r.o.

Adresa provozovatele:

Mostecká 2087/17,
Tábor



Nabídka:

Úklidové služby nabízíme firmám i jednotlivcům. Naše služby využívají zejména společenství vlastníků bytových jednotek, pro která zajišťujeme pravidelné úklidy společných prostor v jejich bytových domech. Pro firmy zajišťujeme zejména úklid a údržbu venkovního prostoru v jejich areálech. Ve velké míře spolupracujeme s městem Tábor.

Dostupnost:

Okres Tábor

**Právní
forma:**

Společnost
s ručením
omezeným

**Náhradní
plnění:**



**Plátce
DPH:**



**IČ:
DIČ:**

3238679
CZ03238679

V čem je naše podnikání společensky prospěšné?

Sociální firma Futurum F vznikla z chráněných dílen spolku FOKUS Tábor. Jejím posláním je vytvářet pracovní příležitosti pro lidi se zdravotním znevýhodněním zejména v oblasti duševního zdraví. Aktuálně zaměstnává ve dvou provozech cca 20 lidí, kteří mají zkušenost s různě vážným duševním onemocněním. Firma

samozřejmě usiluje o vytváření zisku, snaží se nabídnout kvalitní služby a být konkurenceschopná na místním trhu. Zisk využívá jednak na další rozvoj sociálního podnikání a dále podporuje služby pro lidi s duševním onemocněním poskytované spolkem FOKUS Tábor.

Úklidové práce pro domácnosti a firmy

Kontakt:

Žižkova 7/15, Zábřeh

736 509 432

uklid@reparto.cz

www.reparto.cz



REPARTO Zábřeh
sociální firma

Provozuje:

REPARTO Zábřeh s.r.o.

Adresa provozovatele:

Žižkova 7/15,
Zábřeh



Nabídka:

Provádíme úklidové práce v zázemí firem i v domácnostech objednatelů. Jde o úklidy: každodenní udržovací, pravidelné s týdenní nebo jinou frekvencí, jednorázové velké – např. po malování, řemeslnících, mimořádné události. Úklid provádějí šikovní, proškolení, prověřeni a spolehliví pracovníci vždy rychle a pečlivě.

Soustředte se na svou práci nebo koníčky a úklid nechte na nás! Vše s vámi individuálně nastavíme k maximální spokojenosti vč. přijatelných cen. Úklid je možné provádět za/bez přítomnosti majitele bytu či pracovníků na pracovišti (v případě předání klíčů).

Příklad prováděných prací: úklid podlah (vysávání, vytírání), utírání prachu a nečistot z nábytku, vynesení odpadků, úklid nádobí, dezinfekce sanitární techniky koupelen a toalet, leštění zrcadel, mytí oken, mytí nádobí, starost o oblečení a lůžkoviny, ruční mytí a vysávání interiérů osobních automobilů, ...

Dostupnost:

Okres Šumperk

Právní
forma:

Společnost
s ručením
omezeným

Náhradní
plnění:



Plátce
DPH:



IČ:
DIČ:

29394431
CZ29394431

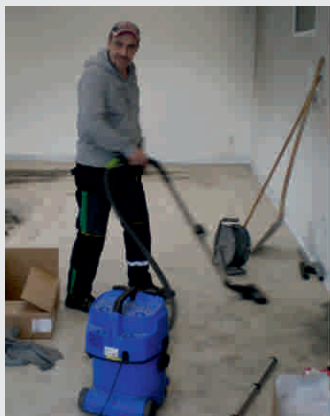

V čem je naše podnikání společensky prospěšné?

Posláním sociální firmy REPARTO Zábřeh s.r.o. je poskytovat lidem se zdravotním postižením, kteří žijí v oblasti Zábřežska, Mohelnicka a Litovelska možnost pracovního uplatnění. A to provozováním stávajících (z Charity Zábřeh převedených) a zřizováním nových chráněných pracovních míst ve spolupráci s Úřadem práce Šumperk. Naše sociální firma tak reaguje na vysokou nezaměstnanost lidí s handicapem a snaží se rozšířit prostor

pro jejich zaměstnání. Naší snahou je umožnit jim plnohodnotné začlenění do společnosti. Chceme být společností, se kterou se partnerům vyplatí spolupracovat, dostanou vždy kvalitní službu či výrobek a svého rozhodnutí pro nás nebudou nikdy litovat. Chceme prezentovat práci lidí s postižením v tom nejlepším světle a být jim dobrým zaměstnavatelem.

Reference

CHARITA ZÁBŘEH (úklid kancelářských prostor a zázemí zdravotních, sociálních služeb), EXPERIOR s.r.o. (úklid zázemí stavební firmy), ČESKÉ DRÁHY – SPRÁVA ŽELEZNIC (úklid kanceláří, hygienického zázemí a společných prostor nádražní budovy Zábřeh), ZDRAVOTNÍ STŘEDISKO POSTŘELMOV (úklid mycího úseku na očistu jídlonosičů), ŘÍMSKO-KATOLICKÁ FARNOST ZÁBŘEH (úklid pastoračního centra Devítka), SPOLEK METODĚJ (kompletní úklid kulturního zařízení), domácnosti v Zábřehu, ve Štítech ...

LaDílna

Kontakt:

Kejzlarova 1679, Hradec Králové

724 461 103

ilona.simkova@skokdozivota.cz

www.skokdozivota.cz



Provozuje:

SKOK do života, o.p.s.

Adresa provozovatele:

Brožíkova 451/5,
Hradec Králové



Nabídka:

Specializujeme se na úklid společných prostor bytových domů.

Uklízíme i venkovní plochy a zajišťujeme strojový úklid panelových domů.

Dostupnost:

Hradec Králové

Právní
forma:

Obecně
prospěšná
společnost

Náhradní
plnění:



Plátce
DPH:



IČ:
DIČ:

27521753
CZ27521753



V čem je naše podnikání společensky prospěšné?

Ladílna, součást společnosti SKOK do života, o. p. s., je dílna s chráněnými pracovními místy. Zaměstnává pracovníky se zdravotním postižením, převážně se jedná o osoby s mentálním postižením.

Jejím cílem je, aby se zaměstnanci s postižením díky možnosti pracovat zařadili do běžného života a stali se plnohodnotnými členy společnosti. Dílna nabízí možnost využití náhradního plnění.

Naděje - úklidové práce

Kontakt:

Bartošovice v Orlických horách 84,
Rokytnice v Orlických horách

605 949 842

sdruzeni@neratov.cz

lenka@neratov.cz

www.neratov.cz



Provozuje:

Sdružení Neratov, z.s.

Adresa provozovatele:

Bartošovice v Orlických horách 84,
Rokytnice v Orlických horách



Nabídka:

Chráněné pracoviště Naděje působí přímo v horské vesnici Neratov. Jejimi zaměstnanci jsou z převážné většiny uživatelé neratovského chráněného bydlení Domov. Náplní tohoto pracoviště jsou montážní práce, venkovní a vnitřní mytí aut a úklidové práce. Zaměstnanci této dílny se podílí na úklidu pokojů v Chatě Neratov. Obstarávají též úklid venkovní, spolu se zahradnictvím sečou trávu, shrabávají listí a v zimě odklízí sníh. Těž mají na starost čisté prostředí okolo poutního místa. Veřejnost může využít buď mytí aut, nebo jakoukoli z výše uvedených úklidových činností.

Dostupnost:

Královéhradecký
a Pardubický kraj

Právní
forma:

Spolek

Náhradní
plnění:



Plátce
DPH:



IČ:
DIČ:

46456970
CZ46456970

V čem je naše podnikání společensky prospěšné?

Pracovníky Naděje jsou mj. i uživatelé z neratovského chráněného bydlení. Na jednom místě, které mají rádi a kde mají své zázemí, se učí nejen samostatnému životu, ale mají také příležitost pracovat. Zaměstnanci Naděje se střídají vždy po

14 dnech, kdy jedna skupina zajišťuje úklid a druhá pracuje na montážích. Díky tomu mají variabilnější pracovní náplň. O tom, jak pečlivě umí pracovníci s postižením uklidit, se můžete přesvědčit přímo v Neratově.

Reference

OEZ, a. s. pobočka Králíky, Léčebný ústav Albertinum, Obec Bartošovice v Orlických horách, Assa Abloy Rychnov nad Kněžnou, Coop Ústí nad Orlicí, Alza cz, Česká Spořitelna, a. s., Reifaisen Leasing, Zákazníci chráněných dílen Kopeček

PALOMINO

Kontakt:

Vrbenská 803, Valašské Meziříčí

732 194 280

provoz@palominovm.cz

www.palominovm.cz



Provozuje:

1. VALAŠSKÁ DIAKONICKÁ s.r.o.

Adresa provozovatele:

Vrbenská 803,
Valašské Meziříčí



Nabídka:

Naše služby nabízíme firmám, společným vlastníkům bytových jednotek (SVJ), bytovým družstvům, správcovským firmám, obyvatelům rodinných domů a bytů, zdravotnickým zařízením, městským i obecním úřadům a dalším subjektům a také občanům Valašského Meziříčí, Rožnova pod Radhoštěm a okolí. Nabízíme jednotlivé úklidy, pravidelné úklidy, generální úklidy, úklidy po malování, tepování koberců, čištění parním čističem, mytí oken, výkladů, dveří i fasád. Malujeme byty, domy, komerční prostory od A do Z (příprava malování, zakrytí před malováním, malování, generální úklid po malování). Upravujeme a udržujeme venkovní prostory a zahrady, sečeme trávu, uklízíme, plejeme, ryjeme, štípáme dříví atd. Sociální podnik PALOMINO je tu se svými službami pro Vás již od začátku roku 2013.

Dostupnost:

Valašské Meziříčí
a přilehlé okolí

**Právní
forma:**

Společnost
s ručením
omezeným

**Náhradní
plnění:**



**Plátce
DPH:**



**IČ:
DIČ:**

1440098
CZ01440098

V čem je naše podnikání společensky prospěšné?

V 1. VALAŠSKÉ DIAKONICKÉ, s.r.o. nacházejí lidé se zdravotním postižením cestu k pracovnímu uplatnění, k profesnímu rozvoji a ke kvalitnímu životu. Sdílení diakonických hodnot a aktivní zapojení všech našich zaměstnanců pomáhá znevýhodněným překonávat překážky na této cestě. Naším sociálním podnikáním

usilujeme o co největší společenský prospěch. Lidé s různými znevýhodněními jsou součástí naší společnosti, proto i zaměstnávání lidí s hendikepy by mělo být ve společnosti běžné. Bohužel tomu tak není a objevuje se zde mnoho překážek - někdy architektonické, někdy komunikační, a často jsou to také naše předsudky.



Pomocníci - technické a úklidové práce

Kontakt:

Čihovice 30, Týn nad Vltavou

774 709 112

jiricek@pomoc-tyrn.cz

www.pomoc-tyrn.cz

POMOC
Týn nad Vltavou

Provozuje:

POMOC Týn nad Vltavou, z.s.

Adresa provozovatele:

Čihovice 30,
Týn nad Vltavou



Nabídka:

Naše chráněné pracoviště se orientuje zejména venkovní úklid a údržbu, pro obce zajišťujeme úklid chodníků včetně odklízení sněhu v zimním období. Provádíme také úklid a drobné pomocné práce na stavbách.

Kromě úklidu nabízíme i technické služby včetně drobných údržbářských a stavebních prací. Naši zaměstnanci Vám podají pomocnou ruku i v kuchyňském provozu. Jsme zkrátka Pomocníci.

Dostupnost:

Jihočeský kraj

Právní
forma:

Spolek

Náhradní
plnění:



Plátce
DPH:



IČ:
DIČ:

65051238
CZ65051238

V čem je naše podnikání společensky prospěšné?

Naše dílna zaměstnává osoby se znevýhodněním z blízkého okolí. Fungujeme v režimu chráněného pracoviště, které bere ohled na omezení a potřeby svých zaměstnanců a poskytuje jim další podporu (vzdělávání, psychosociální podpora). Jsme součástí spolku POMOC Týn

nad Vltavou, který rozvíjí spektrum sociálních a podpůrných služeb pro osoby s postižením a sociálním znevýhodněním, seniory a rodiny s dětmi na Vltavotýnsku a v okolí. Výtěžek z naší činnosti využíváme právě na provoz těchto služeb.

SEMITAM

S.R.O.

Kontakt:

Na Valech 114, Havlíčkův Brod

602 560 255

info@semitam.cz,
martina.kadlecova@semitam.cz

www.semitam.cz



Provozuje:
SEMITAM s.r.o.

Adresa provozovatele:
Na Valech 114,
Havlíčkův Brod



Nabídka:

Pro firmy a občany z Havlíčkova Brodu a okolí nabízíme úklidové služby, mytí oken, čištění čalouněného nábytku a koberců, vyklízení domácností.

Uklízíme jednorázově i pravidelně, nebojíme se ani úklidu silně znečištěných prostor, snažíme se rychle reagovat na nenadálé situace (prasklé potrubí v domácnosti).

Dostupnost:

Havlíčkobrodsko

Právní
forma:

Společnost
s ručením
omezeným

Náhradní
plnění:



Plátce
DPH:



IČ:
DIČ:

28823931
CZ28823931



V čem je naše podnikání společensky prospěšné?

V dílně i v úklidu pracují z více než 50 % lidé se zdravotním či sociálním handicapem. Nebojíme se zaměstnat lidi s duševním onemocněním či osoby po výkonu

trestu. A také Romy. Někteří spadají do všech třech cílových skupin. Když se nám takového člověka podaří dlouhodobě zaměstnat, tak jsme na sebe i na něj hrdí.

Reference

Démos trade, a.s., H3 atelier s.r.o., Město Havlíčkův Brod, Probační a mediační služba Havlíčkův Brod

Sociální firma Slunečnice DC, S.R.O.

Kontakt:

Hudečkova 664/1, Děčín

733 572 434

malkova@socialnifirma.cz

www.slundecin.cz

www.socialnifirma.cz



Provozuje:

Sociální firma Slunečnice DC, s.r.o.

Adresa provozovatele:

Hudečkova 664/1,
Děčín



Nabídka:

VYKLÍZENÍ BYTOVÝCH A NEBYTOVÝCH PROSTOR - vyklízení sklepních a půdních prostor, vyklízení objektů podle potřeby majitele, atd., zajištění odvozu a likvidace starého nábytku, nepoužívaného zařízení a jiného materiálu. Úklid společných prostor v obytných a panelových domech. **PRO FIRMY** - úklid kanceláří, chodeb, schodišť a sociálních zařízení (případně výrobních hal a jiných provozních prostor). Velké úklidy po malířích nebo po řemeslnících (po rekonstrukčních pracích). **PRO DOMÁCNOSTI** - jednorázový úklid dle požadavků zákazníka.

ZAHRADA - údržba pozemků a zahrad, sekání trávy, úprava keřů a živých plotů, výsadba, odplevelení záhonů, hrabání listů.

LES - kácení náletových dřevin, čištění lesních ploch, výsadba stromků a jejich ošetření nástřikem nebo nátěrem, ožínání, úklid klestu.

Dostupnost:

Děčín a okolí

Právní
forma:

Společnost
s ručením
omezeným

Náhradní
plnění:



Plátce
DPH:



IČ:
DIČ:

5668760
CZ05668760



V čem je naše podnikání společensky prospěšné?

Hlavním cílem naší firmy je vytvořit a udržet pracovní místa pro osoby se zdravotním postižením, dlouhodobě nezaměstnané a opakovaně se vracející do evidence úřadu práce. Chceme atrak-

tivně reagovat na poptávku zákazníků, být soběstační a ekonomicky udržitelný z dobrou kvalitou služeb a zárukou stabilní poptávky zákazníků.

Úklid Vsetín

Kontakt:

Wolkerova 1274, Otrokovice

778 886 100

info@nadeje-otrokovickaops.cz
z.polakova@nadeje-otrokovickaops.cz

www.nadeje-otrokovickaops.cz/
uklid-vsetin

Naděje
otrokovická o.p.s.

Provozuje:

NADĚJE, otrokovická o.p.s.

Adresa provozovatele:

Wolkerova 1274,
Otrokovice



Nabídka:

Nabízíme kompletní úklidové práce ve společných částech bytových domů. Pravidelně uklidíme všechny společné části panelových a bytových domů, včetně zametení a vytření, mytí společných lodžii, oken, výtahu, sklepních prostor, úklid drobného odpadu kolem domu a odklízení sněhu. Vaším požadavkům na pravidelný i jednorázový úklid se budeme snažit maximálně vyhovět. K práci možná potřebujeme více času, delší zácvik, ale na oplátku nabízíme precizně odvedenou práci.

Dostupnost:

Vsetín

Právní
forma:

Obecně
prospěšná
společnost

Náhradní
plnění:



Plátce
DPH:



IČ:
DIČ:

29378800
CZ29378800



V čem je naše podnikání společensky prospěšné?

V provozu pracuje více než 90 % osob se středním stupněm mentálního handicapu. Vytvářením a udržením pracovního uplatnění pro lidi s handicapem, pro které jsou možnosti najít a udržet si práci velmi obtížné, je naším hlavním cílem a směřováním. Zaměstnáním, jehož součástí je přímá podpora a vedení, umožňujeme lidem s handicapem, našim zaměstnancům, získat dlouhodobě pracovní uplatnění, rozvoj sociálních kompetencí

a jednoduše fungování v běžném životě. Zároveň našim zákazníkům dáváme poznat, že zdravotní handicap neznamena omezení. Tuto obousměrnost považujeme za společensky prospěšnou pro všechny zúčastněné. Zisk zde není cílem, nýbrž prostředkem k naplnění hlavního cíle. A přidaná hodnota? Tou je velká chuť pracovat, učit se novému a radost z práce. A ta je na výsledku vždy znát.

Úklidová firma Láry Fáry

Kontakt:

Panská 79, Rychnov nad Kněžnou

733 659 067

lucie.rajskupova@pferda.cz

jana@pferda.cz

www.pferda.cz



Úklidová firma
Láry Fáry

Provozuje:

PFERDA z.ú.

Adresa provozovatele:

Panská 79,
Rychnov nad Kněžnou



Nabídka:

Úklidová firma Láry Fáry nabízí úklid bytových domů, kanceláří i domácností. Nabízí také čištění koberců a čalounění v domácnostech i kancelářích. Svoje služby nabízí zejména na Rychnovsku, s dojezdem cca 40 km od Rychnova nad Kněžnou.

Dostupnost:

Rychnovsko
+ 40 km dojezd
od Rychnova
nad Kněžnou

**Právní
forma:**

Ústav

**Náhradní
plnění:**



**Plátce
DPH:**



**IČ:
DIČ:**

26657431
CZ26657431



V čem je naše podnikání společensky prospěšné?

Úklidová firma Láry Fáry nabízí pracovní uplatnění lidem s mentálním postižením a dušením onemocněním, kteří jen těžko

najdou práci na volném trhu práce. Nabízí jim zkrácené úvazky a přizpůsobení pracovnímu rytmu svému handicapu.

Výměník, z.s. Chráněná díla a Obchod U soba

Kontakt:

Lonkova 510, Pardubice

734 253 875

info@pdz.cz,
jana.izaiaszova@pdz.cz

www.pdz.cz



**PÉČE
O DUŠEVNÍ
ZDRAVÍ**

Provozuje:

Péče o duševní zdraví
- středisko Výměník, z.s.

Adresa provozovatele:

Mladých 325,
Pardubice



Nabídka:

Dílna nabízí služby z oblasti úklidu. Nejčastěji uklízíme kancelářské prostory, školy a podobně. Pro objednání či poptání služeb nás neváhejte kontaktovat.

Dostupnost:

Region
Pardubicka

Právní
forma:

Pobočný
spolek

Náhradní
plnění:



Plátce
DPH:



IČ:
DIČ:

71238514
CZ71238514

V čem je naše podnikání společensky prospěšné?

Středisko Výměník, z.s. založila v roce 2000 jako svůj pobočný spolek organizace Péče o duševní zdraví, poskytovatel sociálních služeb pro lidi s duševní nemocí. Cílem pobočného spolku Výměník je rozvíjet pracovní a sociální dovednosti zdravotně handicapovaných lidí, zejména duševně nemocných, a nabízet jim

pracovní uplatnění formou chráněných pracovních míst. Klienti spolku mají na výběr ze spektra různě náročných a vzájemně průchozích programů. Výměník jako integrační sociální podnik pomáhá zejména duševně nemocným k integraci a uplatnění ve společnosti.

Reference

ÚP Pardubice, KÚ Pardubického Kraje, Magistrát města Pardubic

Výměník, z.s. Technická dílna

Kontakt:

Lonkova 510, Pardubice

602 606 880

info@pdz.cz,

pavel.kamp@pdz.cz

www.pdz.cz



**PÉČE
O DUŠEVNÍ
ZDRAVÍ**

Provozuje:

Péče o duševní zdraví
- středisko Výměník, z.s.

Adresa provozovatele:

Mladých 325,
Pardubice



Nabídka:

Nabízíme služby z oblasti úklidu. Nejčastěji uklízíme větší prostory včetně náročnějšího typu úklidu jako je mytí oken a úklid po zednických pracích. Pro objednání či poptání služeb nás neváhejte kontaktovat.

Dostupnost:

Region
Pardubicka

Právní
forma:

Pobočný
spolek

Náhradní
plnění:



Plátce
DPH:



IČ:
DIČ:

71238514
CZ71238514

V čem je naše podnikání společensky prospěšné?

Středisko Výměník, z.s. založila v roce 2000 jako svůj pobočný spolek organizace Péče o duševní zdraví, poskytovatel sociálních služeb pro lidi s duševní nemocí. Cílem pobočného spolku Výměník je rozvíjet pracovní a sociální dovednosti zdravotně handicapovaných lidí, zejména duševně nemocných, a nabízet jim

pracovní uplatnění formou chráněných pracovních míst. Klienti spolku mají na výběr ze spektra různě náročných a vzájemně průchozích programů. Výměník jako integrační sociální podnik pomáhá zejména duševně nemocným k integraci a uplatnění ve společnosti.

Reference

ÚP Pardubice, KÚ Pardubického Kraje, Magistrát města Pardubic

Zelený klíč, s.r.o.

Kontakt:

Jaroslava Seiferta 2159, Most

775 481 927

info@zelenykluc.cz

www.zelenykluc.cz



Provozuje:

Zelený klíč, s.r.o.

Adresa provozovatele:

U Jezera Dolní Jiřetín 1,
Horní Jiřetín



Nabídka:

Zajišťujeme úklid veřejných prostranství, kancelářských budov, společných prostor obytných domů, ale i vyklízení nemovitostí a úklid před a po stěhování. Pro tyto účely jsme schopni zajistit pravidelné nebo jednorázové akce. Využíváme dodávku Renault Master pro 7 osob a tak zvládneme jednorázové úklidy ve větším rozsahu a současně umíme zajistit dovoz a odvoz materiálu, nábytku od dodavatelů a odvoz odpadu na sběrné dvory. Pro úklid veřejných prostranství využíváme kromě ručního nářadí vysavače listí/nedopalků, vysokotlakou myčku a pro ostatní úklid parní čistič. Využíváme ekologické čisticí prostředky a zohledňujeme enviromentální přístup.

Dostupnost:

Mostecko
a Litvínovsko

**Právní
forma:**

Společnost
s ručením
omezeným

**Náhradní
plnění:**

×

**Plátce
DPH:**

×

**IČ:
DIČ:**

8502161
CZ08502161

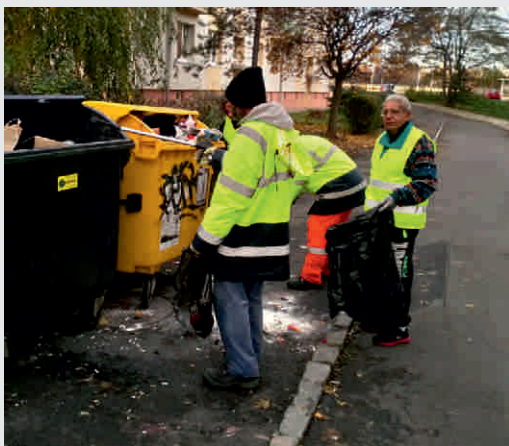

V čem je naše podnikání společensky prospěšné?

Zajišťujeme zaměstnání pro osoby bez přístřeší nebo ohrožené ztrátou bydlení s ohledem na jejich potřeby. Využíváme možnosti zkrácených a sdílených úvazků, které modulujeme na potřeby každého zaměstnance. Ti mohou v rámci své práce využívat psychosociální podporu, krizovou intervenci a dluhové poradenství. Kombinace těchto podpor zajišťuje stabilizaci a vyšší adaptabilitu osob a také

poskytuje bezpečný prostor pro jejich růst. Dodržujeme principy integrace a podporujeme naše zaměstnance v přípravě na uplatnění na volném trhu práce tím, že postupně zvyšujeme jejich kompetence a připravujeme je praktickými nácviky na řešení pro ně do té doby neznámých situací, a to vše s ohledem na vysokou kvalitu odvedené práce a spolehlivost.

UMĚLECKÁ
A ŘEMESLNÁ TVORBA



21.

- 1. AnnKas s.r.o.
- 2. Ben Becalel, komunitní a výrobní družstvo
- 3. enveroSHOP
- 4. ENVIRA, o.p.s. - Rukodělná dílna
- 5. Chráněné dílny Kopeček
- 6. Keramická dílna Domova sv. Anežky
- 7. Merino - dílna na zpracování ovčí vlny
- 8. PO-TISK - tiskařská a mýdlařská dílna
- 9. Rukodělná dílna Havlíčkův Brod
- 10. Rukodělná dílna Pelhřimov
- 11. Tkalcovská dílna Domova sv. Anežky
- 12. Truhlářská dílna
- 13. Truhlářská dílna Domova sv. Anežky
- 14. TyfloCentrum Olomouc, o.p.s.

AnnKas

S.r.o.

Kontakt:

Dubičná 30, Úštěk

723 933 559

obchod@vceli-svicky.eu

www.annkas.eu

www.vceli-svicky.eu



Provozuje:

AnnKas s.r.o.

Adresa provozovatele:

Dubičná 30,
Úštěk



Nabídka:

Jsme včelí farma zabývající se včelími a přírodními produkty a vším s tím spojené. Nabízíme svíčky ze včelího vosku, kreativní a dárkové sady, ozdoby ze včelího vosku, mezistěny, medy, apiterapii, ale i vzdělávání v oblasti včelaření a apiterapie.

Nejen pro mateřské a základní školy realizujeme exkurze na naši včelí farmě s možností fyzického kontaktu přímo se včelami.

Máme také program pro firmy, kdy nabízíme dárkové zpracování našich produktů dle požadavků klienta a dále workshopy výroby svíček z mezistěn.

Dostupnost:

Celá ČR
(e-shop)

Právní
forma:

Společnost
s ručením
omezeným

Náhradní
plnění:



Plátce
DPH:



IČ:
DIČ:

03867935
CZ03867935



V čem je naše podnikání společensky prospěšné?

Zaměstnáváme osoby znevýhodněné na trhu práce (především maminky s dětmi do 15 let a zdravotně hendikepované). Taktéž spolupracujeme v rámci regionu s dalšími podnikatelskými i nepodnikatelskými subjekty a mimo jiné se snažíme o propagaci včelaření a ekologického chování.

Reference

Mondi Štětí, ČSA Czech Airlines Prag, Environment, ČSOB, Invala, Renomia

Ben Becalel, komunitní a výrobní družstvo

Kontakt:

Na Bojišti 1516/16, Praha 2

731 425 286

info@becalel.cz

www.becalel.cz



Becalel.cz

Provozuje:

Ben Becalel,
komunitní a výrobní družstvo

Adresa provozovatele:

Na bojišti 1516/16,
Praha



Nabídka:

Sociální podnik BEN BECALEL je kartonážní, knihařská a vitrážová dílna, která zaměstnává lidi se znevýhodněním. Její výrobky tak jsou nejen precizní, ale lidé, kteří je vyrábějí, do nich dali svůj veškerý um, píli a nadšení. Dílna se věnuje i technice skleněných vitráží, které si můžete spolu s dalšími výrobky zakoupit Na Bojišti 16, Praha 2, kde má Ben Becalel svou dílnu. Rádi Vám zhotovíme dárkové tašky, krabičky nebo pomůžeme s renovací knih a starých map.

Dostupnost:

Celá ČR
(e-shop)

Právní
forma:

Družstvo

Náhradní
plnění:



Plátce
DPH:



IČ:
DIČ:

6706860
-

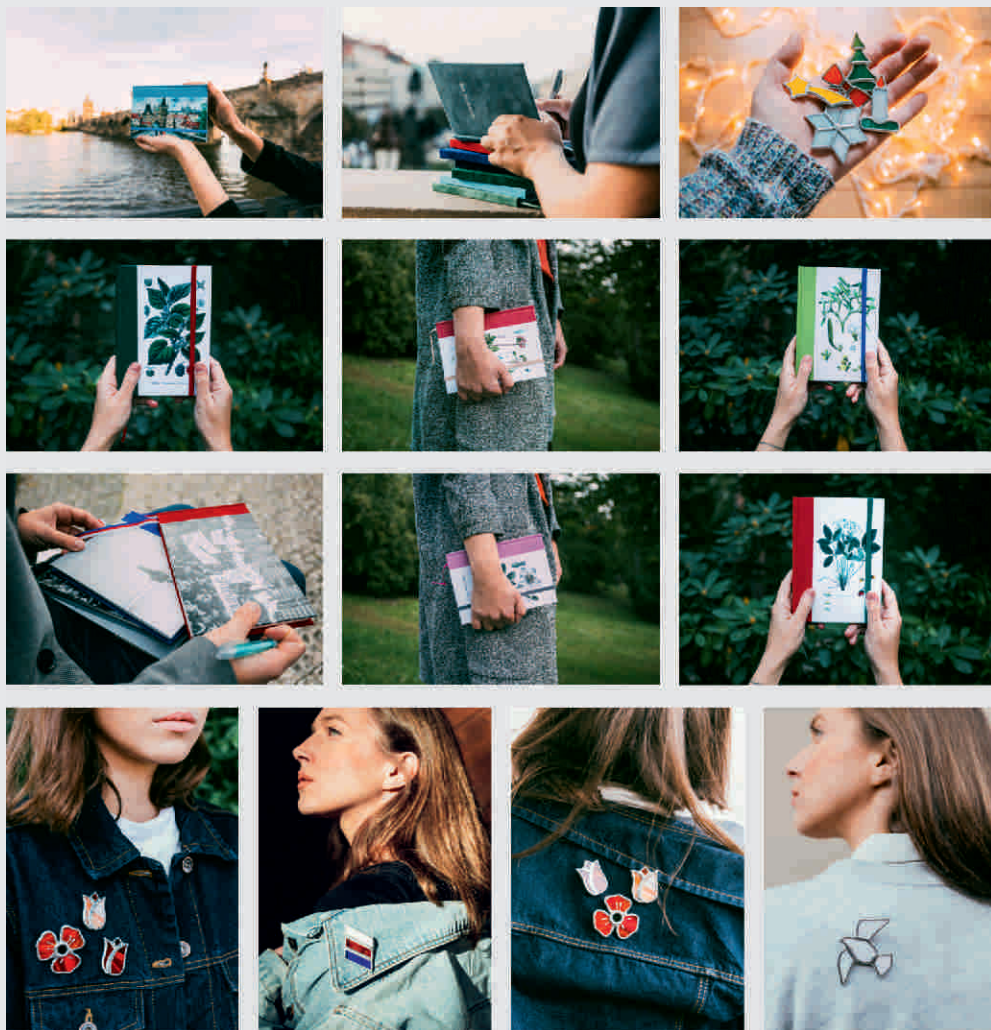

V čem je naše podnikání společensky prospěšné?

Cílem naší dílny je kromě profesionálně odvedené práce i zaměstnávání lidí s různými typy znevýhodnění (převážně s duševním onemocněním).

enveroSHOP

Kontakt:

Rýdlova 38/1, Říčany

774 227 657

enve@enveroshop.cz

www.enveroshop.cz

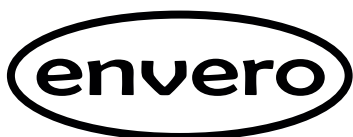

Provozuje:

Enve ART s.r.o.

Adresa provozovatele:

U Strouhy 227,
Herink



Nabídka:

Šijeme, tiskneme sítotiskem a prodáváme zdravé oblečení z biobavlny, bambusu a dalších přírodních materiálů. Upcyklujeme textil a vytváříme doplňky do bezodpadové domácnosti, ozdobné a úložné sáčky, textilní dekorace, dárky pro firmy.

Dostupnost:

Celá ČR
(e-shop)

Právní
forma:

Společnost
s ručením
omezeným

Náhradní
plnění:



Plátce
DPH:



IČ:
DIČ:

4582179
CZ04582179



V čem je naše podnikání společensky prospěšné?

Jsme z principu založeni jako sociální firma. Vytváříme pracovní místa pro lidi z oblasti Říčán u Prahy, kteří ze zdravotních nebo sociálních důvodů obtížně hledají práci. Například pečují o handicapované dítě nebo ze zdravotních důvodů

nemohou pracovat na celý úvazek. Formou franšizy nebo pobočky můžeme vytvořit malé pracoviště pro znevýhodněné osoby na trhu práce kdekoli v České republice. Máme vlastní know how pro sestavení efektivní pracovní skupiny.

ENVIRA, o.p.s. - Rukodělná dílna

Kontakt:

Kubatova 32/1,
Praha 10

776 031 320

jirsa@toulcovdvr.cz

www.setrnepocive.cz



Provozuje:

ENVIRA, o.p.s.

Adresa provozovatele:

Kubatova 32/1,
Praha 10



Nabídka:

Naše misky, hrníčky a další keramické výrobky udělají z rutinních činností, jako je pití čaje, něco nevšedního. Tyto originální výrobky můžete zakoupit na Toulcově dvoře. Dále dokážeme podle vašich představ vyrobit keramiku na zakázku „jen tak“ nebo jako dárky pro Vaše zaměstnance či obchodní partnery.

Dostupnost:

Praha
a Středočeský
kraj

Právní
forma:

Obecně
prospěšná
společnost

Náhradní
plnění:



Plátce
DPH:



IČ:
DIČ:

2131315
CZ02131315



V čem je naše podnikání společensky prospěšné?

Naším krédem je „Šetrně k přírodě a poctivě k člověku.“ Posláním naší společnosti je tedy vytvářet dlouhodobá pracovní místa pro osoby se zdravotním, zejm. duševním, postižením. Pracovní podmínky jednotlivých lidí s postižením se snažíme přizpůsobit jejich možnostem a potřebám. Zároveň se snažíme, aby veškerá naše činnost byla maximálně ekologická.

Reference

KPMG Česká republika, s. r. o., Tchibo Praha, spol., s. r. o., dm drogerie markt, s. r. o., Pražská teplárenská, a. s., Městská část Praha 10, QUINTA-ANALYTICA, s. r. o., Komerční banka, a. s., Základní škola Praha – Kolovraty

Chráněné dílny Kopeček

Kontakt:

Bartošovice v Orlických horách 15,
Rokytnice v Orlických horách

731 604 084

kopecek@neratov.cz

www.kopecek.neratov.cz



Provozuje:

Sdružení Neratov, z.s.

Adresa provozovatele:

Bartošovice v Orlických horách 84



Nabídka:

Chráněné dílny Kopeček sdružují čtyři pracoviště - šicí, tkalcovské, keramické a košíkářské. Produkty vyrábí lidé s postižením. Každý výrobek je originál a má certifikáty Práce postižených a Orlické hory - regionální produkt. V sortimentu keramické dílny je především nádobí (misky, formy, talíře, hrnky). Také květináče a zvonky na ozdobu. Šicí dílna nabízí látková zvířátka, tašky, kabelky, chňapky, zástěry či sáčky na pečivo. Tkalcovská dílna vyrábí tkané oblečení a koberce. Šikovní košíkáři vám rádi upletou koše, ošatky, tácky, oplety na lahve. Zajímavý dárek může být dekorační mlýn, zvonek nebo květinový zápich. Kompletní katalog výrobků je vystavený na webových stránkách www.kopecek.neratov.cz.

Dostupnost:

Královéhradecký
a Pardubický kraj

Právní
forma:

Spolek

Náhradní
plnění:



Plátce
DPH:



IČ:
DIČ:

46456970
CZ46456970

V čem je naše podnikání společensky prospěšné?

Na Kopečku jsou zaměstnáni lidé s postižením. Těmto zaměstnancům umožňujeme upravit délku pracovní doby podle jejich potřeby. Setkávají se zde hendikepovaní z celého okresu, kteří by v běžném provozu jen těžko našli uplatnění. Hendikepovaní pracují pod dohledem asistentů. Všichni dohromady tvoří

fajn partu, která se setkává i mimopracovně, např. při oslavách významných jubileí. Hendikepovaní zaměstnanci mají možnost nejprve postupně vyzkoušet všechna pracoviště, aby si našli přesně to, co je bude bavit a co jim nejlépe půjde. Předchozí zkušenosti nejsou potřeba. Vše je naučíme.

Reference

OEZ, a. s. pobočka Králíky, Léčebný ústav Albertinum, Obec Bartošovice v Orlických horách, Assa Abloy Rychnov nad Kněžnou, Coop Ústí nad Orlicí, Alza cz, Česká Spořitelna, a. s., Reifaisen Leasing, Zákazníci chráněných dílen Kopeček

Keramická dílna Domova sv. Anežky

Kontakt:

Ke Hradu 109, Týn nad Vltavou

604 270 725

obchod@anezka-tyrn.cz

www.eshop-anezka-tyrn.cz/
keramicka-dilna



Provozuje:

Domov sv. Anežky, o.p.s.

Adresa provozovatele:

Čihovice 30,
Týn nad Vltavou



Nabídka:

V naší keramické dílně vyrábějí lidé s postižením užitnou a dekorativní keramiku, navíc tu vznikají také drátěné ozdoby. Máme široké portfolio atestovaných výrobků z keramiky, například hrnky, misky, talíře, čajové konvice a sady, pivní podtácky, květináče, pítka pro ptáky a různé dekorační předměty. Nabízíme jak standardní dekory, tak i speciální vánoční a velikonoční vzory a rovněž zakázkovou výrobu s výběrem barev a vzorů dle přání zákazníka. V naší dílně vznikají také drátěné dekorace, háčky a věšáčky.

Dostupnost:

Celá ČR

Právní
forma:

Obecně
prospěšná
společnost

Náhradní
plnění:



Plátce
DPH:



IČ:
DIČ:

26018888
CZ26018888

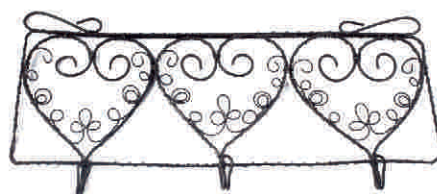

V čem je naše podnikání společensky prospěšné?

Keramická dílna je součástí Domova sv. Anežky, který provozuje chráněná pracoviště, spektrum sociálních služeb a podporované byty pro osoby s postižením z Týna nad Vltavou a okolí. Nabízíme pracovní uplatnění osobám, které mají

problém s nalezením zaměstnání na otevřeném trhu práce, a podporujeme tak jejich integraci do společnosti. Svým zaměstnancům zajišťujeme pracovní prostředí uzpůsobené jejich potřebám a komplexní psychosociální podporu.

Merino - dílna na zpracování ovčí vlny

Kontakt:

Čihovice 30, Týn nad Vltavou

604 270 725

merino@anezka-tyrn.cz

www.merino.cz



Provozuje:

Domov sv. Anežky, o.p.s.

Adresa provozovatele:

Čihovice 30,
Týn nad Vltavou



Nabídka:

Zpracováváme ovčí vlnu českého původu, ze které vyrábí zdravotnické pomůcky, přikrývky a polštáře, výrobky pro děti, produkty pro denní použití i dekorativní předměty. Mezi stálíce sortimentu patří například deky, bačkory, vesty, návleky na klouby, zavinovačky pro děti či fusaky do invalidních vozíků. Výrobky Merina jsou díky použitému materiálu hypoalergenní a vhodné pro alergiky, astmatiky, osoby s kloubními či kožními problémy. Poskytují také výtečnou tepelnou izolaci a komfort při nošení. Dílna rovněž nabízí činění kůží.

Dostupnost:

Celá ČR

Právní
forma:

Obecně
prospěšná
společnost

Náhradní
plnění:



Plátce
DPH:



IČ:
DIČ:

26018888
CZ26018888



V čem je naše podnikání společensky prospěšné?

Merino je součástí Domova sv. Anežky, který provozuje chráněná pracoviště, sociální služby a podporované byty pro osoby s postižením z Týna nad Vltavou a okolí. Nabízíme pracovní uplatnění osobám, které mají problém s nalezením zaměstnání na otevřeném trhu práce, a podporujeme tak jejich integraci do

společnosti. Zaměstnancům zajišťujeme pracovní prostředí uzpůsobené jejich potřebám i komplexní psychosociální podporu. Zároveň se zaměřujeme na ekologické zpracování přírodního materiálu – ovčí vlnu vykupujeme přímo od regionálních chovatelů a za použití šetrných přípravků dále zpracováváme.

PO-TISK - tiskařská a mýdlařská dílna

Kontakt:

Čihovice 30, Týn nad Vltavou

385 731 099

potisk@anezka-tyn.cz

www.anezka-tyn.cz



Provozuje:

Domov sv. Anežky, o.p.s.

Adresa provozovatele:

Čihovice 30,
Týn nad Vltavou



Nabídka:

Naše dílna se zaměřuje zejména na tisk a potisk propagačních předmětů: vyrábíme vizitky, kalendáře, pohlednice, přáníčka a letáky, umíme potisknout i propisky, trička, buttony či zrcátka, to vše s použitím Vašich motivů nebo potištěné obrázky našich šikovných zaměstnanců s postižením.

V naší dílně vznikají i ručně odlévaná mýdla. Nabízíme jak mýdla s bylinnými přírodními silicemi, tak také mýdla s kozím mlékem vhodná pro alergiky a dárková mýdla odlévaná do forem se zvířecími, květinovými či svátečními motivy.

Dostupnost:

Celá ČR

Právní
forma:

Obecně
prospěšná
společnost

Náhradní
plnění:



Plátce
DPH:



IČ:
DIČ:

26018888
CZ26018888



V čem je naše podnikání společensky prospěšné?

Naše dílna dílna je součástí Domova sv. Anežky, který provozuje chráněná pracoviště, sociální služby a podporované byty pro osoby s postižením z Týna nad Vltavou a okolí. Nabízíme pracovní uplatnění osobám, které mají problém s nalezením zaměstnání na otevřeném trhu práce, a podporujeme tak jejich

integraci do společnosti. Zaměstnancům zajišťujeme pracovní prostředí uzpůsobené jejich potřebám i komplexní psychosociální podporu. Snažíme se také o využití papírového odpadu, který dále zpracováváme a vyrábíme z něj pletené ošatky.

Rukodělná dílna Havlíčkův Brod

Kontakt:

Čechova 3812, Havlíčkův Brod

774 064 151

Eva.douchova@fokusvysocina.cz

www.dilnyfokusvysocina.cz



Provozuje:

Chráněné dílny Fokus Vysočina, s.r.o.

Adresa provozovatele:

5. května 356,
Havlíčkův Brod



Nabídka:

Keramická výroba – figurální tvorba, práce na hrnčířském kruhu i vykrajovaná keramika.

Dostupnost:

Kraj Vysočina

Právní
forma:

Společnost
s ručením
omezeným

Náhradní
plnění:



Plátce
DPH:



IČ:
DIČ:

2268248
CZ02268248



V čem je naše podnikání společensky prospěšné?

Posláním společnosti Chráněné dílny Fokus Vysočina je vytváření vhodných pracovních míst pro lidi se zdravotním postižením, především pro lidi s duševním onemocněním, tak, aby mohli rozvíjet své pracovní dovednosti a schopnosti se zřetelem na individualitu člověka. Nabízíme pracovníkovi možnost zkusit si pracovat, určit si rozsah pracovní doby a pracovní činnost a zároveň vytvářet ekonomicky

zajímavé produkty či služby pro společnost. Úspěch v sociálním podnikání je pro nás důkazem efektivity sociálních služeb mateřské organizace v oblasti integrace a uplatnění klientů na trhu práce. Proto rozvoj a ekonomická stabilita společnosti Chráněné dílny Fokus Vysočina, s.r.o. jsou pro nás velmi důležité a potvrzují význam naší práce v integraci lidí se zdravotním postižením.

Rukodělná dílna Pelhřimov

Kontakt:

Hodějovická 2141, Pelhřimov

774 084 151

jiri.madlo@fokusvysocina.cz

www.dilnyfokusvysocina.cz



Provozuje:

Chráněné dílny Fokus Vysočina, s.r.o.

Adresa provozovatele:

5. května 356,
Havlíčkův Brod



Nabídka:

Keramická výroba - figurální tvorba,
práce na hrncířském kruhu
i vykrajovaná keramika.

Dostupnost:

Kraj Vysočina

**Právní
forma:**

Společnost
s ručením
omezeným

**Náhradní
plnění:**



**Plátce
DPH:**



**IČ:
DIČ:**

2268248
CZ 02268248

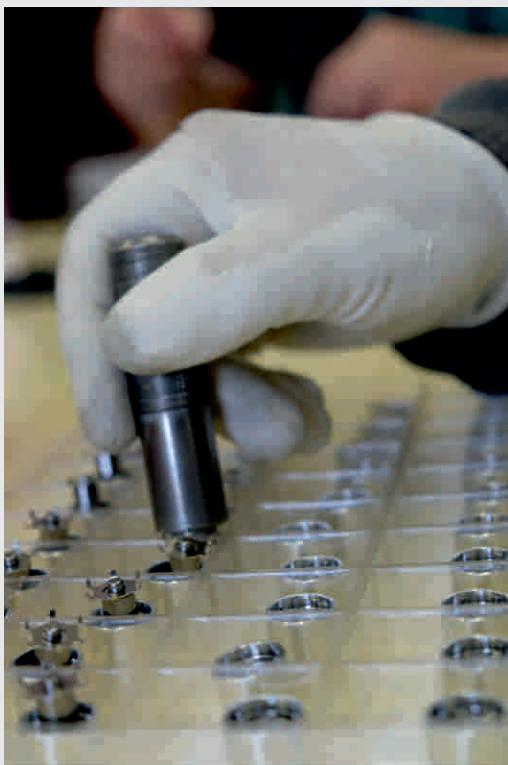

V čem je naše podnikání společensky prospěšné?

Posláním společnosti Chráněné dílny Fokus Vysočina je vytváření vhodných pracovních míst pro lidi se zdravotním postižením, především pro lidi s duševním onemocněním, tak, aby mohli rozvíjet své pracovní dovednosti a schopnosti se zřetelem na individualitu člověka. Nabízíme pracovníkovi možnost zkusit si pracovat, určit si rozsah pracovní doby a pracovní činnost a zároveň vytvářet ekonomicky zajímavé produkty či služby pro společnost. Úspěch v sociálním podnikání je pro nás důkazem efektivity sociálních služeb mateřské organizace v oblasti integrace a uplatnění klientů na trhu práce. Proto rozvoj a ekonomická stabilita společnosti Chráněné dílny Fokus Vysočina, s.r.o. jsou pro nás velmi důležité a potvrzují význam naší práce v integraci lidí se zdravotním postižením.

Reference

Technické služby Města Pelhřimov, RIMOWA CZ, spol. s.r.o., FIA ProTeam s.r.o.

Tkalcovská dílna Domova sv. Anežky

Kontakt:

Čihovice 30, Týn nad Vltavou

604 270 725

obchod@anezka-tyn.cz

www.eshop-anezka-tyn.cz/
textilni-dilna-tkalcovna



Provozuje:

Domov sv. Anežky, o.p.s.

Adresa provozovatele:

Čihovice 30,
Týn nad Vltavou



Nabídka:

Zpracováváme nové i staré látky a vyrábíme z nich tašky, ekologické sáčky na nákupy, batůžky, obaly na knížky, textilní hračky, koberečky, prostírání, chňapky, ale třeba i maňáskové divadlo. V dílně tkáme na tradičních ručních tkalcovských stavech. Velké procento našeho materiálu pochází z recyklingu, dokážeme využít i malé odstřížky či zbytky látek. Jsme zaměstnavateli lidí s postižením.

Dostupnost:

Celá ČR

Právní
forma:

Obecně
prospěšná
společnost

Náhradní
plnění:



Plátce
DPH:



IČ:
DIČ:

26018888
CZ26018888



V čem je naše podnikání společensky prospěšné?

Naše dílna je součástí Domova sv. Anežky, který provozuje chráněná pracoviště, spektrum sociálních služeb a podporované byty pro osoby s postižením z Týna nad Vltavou a okolí. Nabízíme pracovní uplatnění osobám, které mají problém s nalezením zaměstnání na otevřeném trhu práce, a podporujeme tak jejich integraci

do společnosti. Zaměstnancům zajišťujeme pracovní prostředí uzpůsobené jejich potřebám i komplexní psychosociální podporu. V dílně dokážeme zpracovat každý kousek látky. Staré textilie k nám nosí obyvatelé z celého města, čímž přispíváme ke snižování textilního odpadu v našem okolí.

Truhlářská dílna

Kontakt:

K Višňovce 2690, Pardubice

774 554 701

info@centrumkosatec.cz



ČESKÁ
ABILYMPIJSKÁ
ASOCIACE

Provozuje:

Česká abilympijská asociace, z.s.,

Adresa provozovatele:

Sladkovského 2824,
Pardubice



Nabídka:

V naší truhlářské dílně vyrábíme nábytek do mateřských, základních a středních škol, kuchyňské linky na míru, nábytek z masivu, pergoly, ploty, schodiště, truhlářské vestavby. Z čistých, nových a tepelně ošetřených palet vyrábíme paletový nábytek na míru. Paletový nábytek vám vyrobíme na zakázku v požadované povrchové nebo barevné úpravě. Specialitou naší truhlářské dílny je výroba originálních včelích úlů. Rádi vám pomůžeme s realizací 3D návrhu i následným vyhotovením požadovaného produktu.

Dostupnost:

Pardubice
a okolí

Právní
forma:

zapsaný
spolek

Náhradní
plnění:



Plátce
DPH:



IČ:
DIČ:

67363156
CZ67363156



V čem je naše podnikání společensky prospěšné?

V truhlářské dílně zaměstnáváme osoby se zdravotním nebo sociálním hendikepem a dáváme jim nejen jistotu pracovního místa, ale rozvíjíme také jejich pracovní dovednosti tím, že získávají cenné zkušenosti v truhlářském řemesle. Díky našemu širokému portfoliu produktů

a služeb mají možnost kreativní seberealizace, rozvoji svých schopností a získávají potřebné pracovní sebevědomí. Na bázi dodavatelské i odběratelské spolupracujeme v maximální možné míře s místními jednotlivci, živnostníky a firmami.

Reference

Chládek a Tintěra

Truhlářská dílna Domova sv. Anežky

Kontakt:

Čihovice 30, Týn nad Vltavou

385 724 007

truhlarna@anezka-tyn.cz

www.anezka-tyn.cz



Provozuje:

Domov sv. Anežky, o.p.s.

Adresa provozovatele:

Čihovice 30,
Týn nad Vltavou



Nabídka:

Naše dílna se specializuje na zakázkovou výrobu ze dřeva, zejména na produkci nábytku do interiérů i na zahradu. Vyráběli jsme ale už i obecní zastávku, vrata, pergolu nebo králíkárnou. Nabízíme také krmítka a budky pro ptáky, stálicí v našem sortimentu jsou pak barvené geodetické kolíky. Piliny z naší dílny zpracováváme na palivové brikety pro ekologické vytápění.

Jsme chráněným pracovištěm,
dáváme práci lidem s postižením.

Dostupnost:

Celá ČR

Právní
forma:

Obecně
prospěšná
společnost

Náhradní
plnění:



Plátce
DPH:



IČ:
DIČ:

26018888
CZ26018888



V čem je naše podnikání společensky prospěšné?

Naše dílna je součástí Domova sv. Anežky, který provozuje chráněná pracoviště, sociální služby a podporované byty pro osoby s postižením z Týna nad Vltavou a okolí. Nabízíme pracovní uplatnění osobám, které mají problém s nalezením zaměstnání na otevřeném trhu práce,

a podporujeme tak jejich integraci do společnosti. Zaměstnancům zajišťujeme pracovní prostředí uzpůsobené jejich potřebám i komplexní psychosociální podporu. Pro svou práci využíváme dřevo z lokálních produkcí. Odpad (piliny) přímo v dílně zpracováváme na palivové brikety.

TyfloCentrum Olomouc, o.p.s.

Sociální firma Ergones -
Výroba keramiky

Kontakt:

Heyrovského 421/35, Olomouc

730 870 768

info@ergones.cz
klemesova@ergones.cz

www.ergones.cz

Ergones
SOCIÁLNÍ FIRMA

Provozuje:

TyfloCentrum Olomouc, o.p.s.

Adresa provozovatele:

I. P. Pavlova Nová Ulice 184/69,
Olomouc



Nabídka:

Zaměstnáváme více než 90 % osob se zdravotním postižením. Naše služby poskytujeme formou náhradního plnění.

V rámci naší keramické dílny, kde pracují zdravotně znevýhodnění a to především nevidomí a slabozrační vyrábíme:

- užitkovou keramiku
- dekorativní keramiku
- drobnou keramiku na dokreslení (do škol, mateřských center)
- keramiku na zakázku.

Dostupnost:

Celá ČR

Právní
forma:

Obecně
prospěšná
společnost

Náhradní
plnění:



Plátce
DPH:



IČ:
DIČ:

25862294
CZ25862294



NEVIDÍME, ALE NAŠE PRÁCE JE VIDĚT!

Naše firma nabízí kompenzační pomůcky pro zrakově znevýhodněné, ale najdete u nás i sekce keramiky, potisků a výuky jazyků.

Ergones
SOCIÁLNÍ FIRMA



V čem je naše podnikání společensky prospěšné?

Preferujeme individuální přístup a osobní kontakt s klientem. Služby poskytujeme na míru našim klientům. Nákupem našich služeb a výrobků zvyšujete Vaši společenskou odpovědnost!

Přínos:

- podpoříte dílnu, kde pracují zdravotně znevýhodnění lidé
- podpoříte společenskou odpovědnost ve svém okolí - pomůžete snižovat nezaměstnanost těžce zrakově postižených
- posílíte marketingovou image vaší organizace.

Reference

Dobré místo pro život, z.s. - výroba keramických misek s logem pro charitativní akci
Mateřská škola - 1. Olomoucká sportovní s.r.o. - výroba polotovarů pro kreativní práci předškoláčků

MŠ Báječná školička, Olomouc - výroba polotovarů pro kreativní práci předškoláčků

MŠ Kovařovicova 11, Olomouc – Svatý Kopeček - výroba polotovarů pro kreativní práci předškoláčků, dodávka polotovarů i pro domácí hraní rodičů a dětí

Hospic na Svatém Kopečku, Charita Olomouc - výroba polotovarů pro sociální práci klientů zaměřenou na jemnou motoriku

VÝROBA



22.

- 1. AnnKas s.r.o.
- 2. Centrum pracovní rehabilitace Hradec Králové
- 3. Centrum pracovní rehabilitace Jaroměř
- 4. Černí koně, z.s.
- 5. Dřevo NB, s.r.o. Sociální podnik
- 6. Dřevovýroba
- 7. EKOVYSOČINA s.r.o.
- 8. Kovení hliníkem ve vakuu
- 9. LaDílna
- 10. MASTR s.r.o.
- 11. Nástrojárna
- 12. OBZOR Domažlice
- 13. OK AQUALIGNUM s.r.o.
- 14. Plastová výroba Hradec Králové
- 15. RA Dynamics s.r.o.
- 16. Vstřikování termoplastů
- 17. Výroba stabilizačních systémů štěrkových a travních povrchů
- 18. Výroba stavebního kování HOLAR z plastu, nerez oceli a skla

AnnKas S.R.O.

Kontakt:

Dubičná 30, Úštěk

723 933 559

obchod@vceli-svicky.eu

www.annkas.eu

www.vceli-svicky.eu



Provozuje:

AnnKas s.r.o.

Adresa provozovatele:

Dubičná 30,
Úštěk



Nabídka:

Jsme včelí farma zabývající se včelími a přírodními produkty a vším s tím spojené. Nabízíme svíčky ze včelího vosku, kreativní a dárkové sady, ozdoby ze včelího vosku, mezistěny, medy, apiterapii, ale i vzdělávání v oblasti včelaření a apiterapie.

Nejen pro mateřské a základní školy realizujeme exkurze na naši včelí farmě s možností fyzického kontaktu přímo se včelami.

Máme také program pro firmy, kdy nabízíme dárkové zpracování našich produktů dle požadavků klienta a dále workshopy výroby svíček z mezistěn.

Dostupnost:

Celá ČR
(e-shop)

**Právní
forma:**

Společnost
s ručením
omezeným

**Náhradní
plnění:**



**Plátce
DPH:**



**IČ:
DIČ:**

03867935
CZ03867935



V čem je naše podnikání společensky prospěšné?

Zaměstnáváme osoby znevýhodněné na trhu práce (především maminky s dětmi do 15 let a zdravotně hendikepované). Taktéž spolupracujeme v rámci regionu s dalšími podnikatelskými i nepodnikatelskými subjekty a mimo jiné se snažíme o propagaci včelaření a ekologického chování.

Reference

Mondi Štětí, ČSA Czech Airlines Prag, Environment, ČSOB, Invala, Renomia

Centrum pracovní rehabilitace Hradec Králové

Kontakt:

Františka Halase 432,
Hradec Králové

608 000 073

info@cprhk.cz,
vejprava@cprhk.cz

www.cprhk.cz



Provozuje:
CPR HK s.r.o.

Adresa provozovatele:
Františka Halase 432,
Hradec Králové



Nabídka:

Naše společnost realizuje zakázky v oblasti výroby a to formou montážních a lakovacích prací. Dejte šanci pracovního uplatnění zdravotně postiženým osobám tím, že jim svěříte část svých zakázek. Mezi vhodnou manuální práci pro tělesně zdravotně postižené se může řadit například manuální činnost jako je lakování modelů aut, sestavování různých dílů.

Dostupnost:

Okres Hradec
Králové, region
ORP Jaroměř

**Právní
forma:**

Společnost
s ručením
omezeným

**Náhradní
plnění:**



**Plátce
DPH:**



**IČ:
DIČ:**

27465730
CZ27465730



V čem je naše podnikání společensky prospěšné?

Naše pracoviště jsou přizpůsobena osobám se zdravotním postižením co do rozsahu pracovních podmínek, potřeb a prostor. Máme velmi dobře propracovaný systém zácvičení pracovníků se zdravotním postižením, který zajišťuje nízký práh pro vstup do zaměstnání. Pracovníkům zajišťujeme přívětivé pracovní prostředí a vysoký komfort podpory provozních pracovníků. Naše činnost zasahuje do regionů Hradec

Králové a okres Hradec Králové a regionu Jaroměř a oblast obce s rozšířenou působností Jaroměř. Při výkonu naší činnosti pracujeme s ekologickými prostředky a potřebami. Spolupracujeme s regionálními partnery při dodávkách služeb, ale i odběru výrobků a služeb pro naše potřeby. Veškerý zisk společnosti je uplatňován pro účely reinvestic do rozvoje podniku.

Reference

LOM PRAHA s.p., Královéhradecký kraj, Vojenská poliklinika Brandýs nad Labem/Stará Boleslav, ASO DUKLA Liberec, Kaden s.r.o., Kratzer s.r.o., Halla a.s., Základní umělecká škola Habrmanova, Hradec Králové, SOŠ a SOU Hradební, Hradec Králové

Centrum pracovní rehabilitace Jaroměř

Kontakt:

Nádražní 973, Jaroměř

608 000 073

info@cprhk.cz,
vejprava@cprhk.cz

www.cprhk.cz



Provozuje:
CPR HK s.r.o.

Adresa provozovatele:
Františka Halase 432,
Hradec Králové



Nabídka:

Naše společnost realizuje zakázky v oblasti výroby a to formou montážních a lakovacích prací. Dejte šanci pracovního uplatnění zdravotně postiženým osobám tím, že jim svěříte část svých zakázek. Mezi vhodnou manuální práci pro tělesně zdravotně postižené se může řadit například manuální činnost jako je lakování modelů aut, sestavování různých dílů.

Dostupnost:

Okres Hradec
Králové, region
ORP Jaroměř

**Právní
forma:**

Společnost
s ručením
omezeným

**Náhradní
plnění:**



**Plátce
DPH:**



**IČ:
DIČ:**

27465730
CZ27465730



V čem je naše podnikání společensky prospěšné?

Naše pracoviště jsou přizpůsobena osobám se zdravotním postižením co do rozsahu pracovních podmínek, potřeb a prostor. Máme velmi dobře propracovaný systém zácvičení pracovníků se zdravotním postižením, který zajišťuje nízký práh pro vstup do zaměstnání. Pracovníkům zajišťujeme přívětivé pracovní prostředí a vysoký komfort podpory provozních pracovníků. Naše činnost zasahuje do regionů Hradec

Králové a okres Hradec Králové a regionu Jaroměř a oblast obce s rozšířenou působností Jaroměř. Při výkonu naší činnosti pracujeme s ekologickými prostředky a potřebami. Spolupracujeme s regionálními partnery při dodávkách služeb, ale i odběru výrobků a služeb pro naše potřeby. Veškerý zisk společnosti je uplatňován pro účely reinvestic do rozvoje podniku.

Reference

LOM PRAHA s.p., Královéhradecký kraj, Vojenská poliklinika Brandýs nad Labem/Stará Boleslav, ASO DUKLA Liberec, Kaden s.r.o., Kratzer s.r.o., Halla a.s., Základní umělecká škola Habrmanova, Hradec Králové, SOŠ a SOU Hradební, Hradec Králové

Černí koně, z.s.

Kontakt:

Nerudova 1, Jirny

739 739 199

info@cernikone.cz

www.cernikone.cz



Provozuje:

Černí koně, z.s.

Adresa provozovatele:

Cyrilovská 48,
Nové Jirny



Nabídka:

Výroba specifických jízdních kol a dalších pomůcek pro handicapované.

MATY - malý vozík je určen pro ty nejmenší, když začínají vnímat své okolí a potřebují si osvojit prostor. Mozek se formuje na základě podnětů a ty přicházejí právě s pohybem v prostoru.

VOJA - speciální tříkolka, u které se vše ovládá rukama. Šlape, brzdí i zatáčí.

ALEX - ruční kolo - handbike. Ovládá se, řídí, šlape i brzdí pouze rukama. Náš speciál je téměř bezúdržbový, má sedmistupňovou převodovku, která dětem umožní zvolit zátěž dle svých fyzických možností.

FÍLA - elektrohandbike je určený dětem s tělesným postižením, které zasáhlo dolní a částečně i horní končetiny.

Tento speciál je vhodný hlavně pro děti trpící SMA - svalovou atrofií.

Dostupnost:

Jirny

Právní
forma:

Spolek

Náhradní
plnění:



Plátce
DPH:



IČ:
DIČ:

22724389
CZ22724389

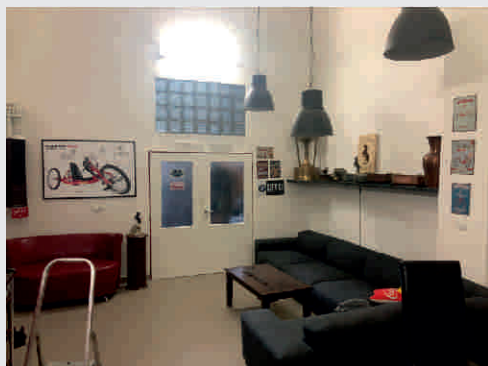
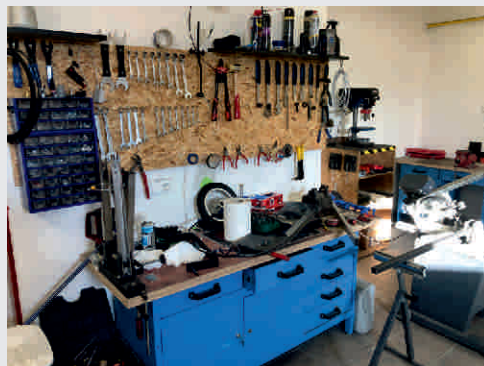

V čem je naše podnikání společensky prospěšné?

Vytvořili jsme pracovní místa pro lidi s handicapem a nabízíme jim smysluplnou práci, která je skutečně posláním. Jako jediní v ČR vyrábíme speciální kola, která dětem s tělesným postižením přinášejí svobodný pohyb. Pyšníme se inovativním přístupem, který vychází ze skutečných potřeb a tak není náhodou, že některé produkty vyrábíme jako jediní na světě.

Speciální kola dáváme dětem zdarma. Abychom mohli dávat dětem kola úplně zadarmo, kombinujeme byznys a charitu. Kola nám místo rodiny s handicapovaným dítětem zaplatí někdo jiný. Oslovujeme firmy a nadace, žádáme je o finanční dar. Dále provozujeme veřejnou sbírku, do které může přispět úplně každý.

Dřevo NB, s.r.o. Sociální podnik

Kontakt:

Zdechovice 50, Nový Bydžov

606 187 196

drugda@novybydzov.cz

www.drevonb.cz



Provozuje:

Dřevo NB, s.r.o. Sociální podnik

Adresa provozovatele:

Zdechovice 50,
Nový Bydžov



Nabídka:

V nabídce je dřevo listnaté tvrdé (dub, habr), samostatně bříza, listnaté měkké (lípa, topol, olše) i jehličnaté (smrk, borovice, modřín).

Vyráběné dřevo je vhodné na topení do krbových kamen, kachlových kamen, krbů či kotlů na dřevo. Palivové dřevo, které máme skladem, pochází obvykle ze zimní těžby v daném kalendářním roce. Vybíráme zdravé dřevo z těžby a snažíme se štípat ihned po nákupu, aby co nejdéle stálo na vzduchu a prosychalo.

Dostupnost:

Nový Bydžov a okolí
do cca 30 km v rámci
Královéhradeckého
kraje

Právní forma:

Společnost
s ručením
omezeným

Náhradní plnění:



Plátce DPH:



IČ: DIČ:

1494261
CZ01494261

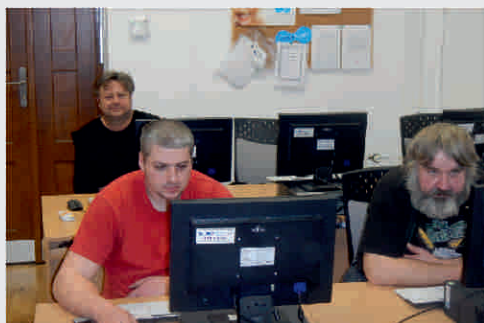

V čem je naše podnikání společensky prospěšné?

Podnik zaměstnává osoby z cílové skupiny dlouhodobě nezaměstnaných a zdravotně znevýhodněných.

Dřevovýroba

Kontakt:

Jezdecká 1861/17, Bruntál

605 719 276

michal.judas@ligabruntal.cz

www.projektove-poradenstvi.cz

Provozuje:

Aperkom, z.ú.

Adresa provozovatele:

Jezdecká 1861/17,
Bruntál



Nabídka:

Zabýváme se výrobou stavebního dřeva, požezem kulatiny, výrobou pro interiérové využití dřeva. Zároveň se zabývá také výstavbou dřevěných domků v různých rozměrech a také venkovních dřevěných saun.

Dostupnost:

Celá ČR

Právní
forma:

Ústav

Náhradní
plnění:



Plátce
DPH:



IČ:
DIČ:

29459672
CZ29459672



V čem je naše podnikání společensky prospěšné?

Zaměstnáváme dlouhodobě nezaměstnané osoby s kumulací sociálních znevýhodnění, zejména lidi staršího věku nad 55 let, lidi s nízkou úrovní vzdělání. Naši zaměstnanci mají možnost řešit své

problémy, které je tíží, napomáháme jim také s rozvojem jejich dovedností. Mají možnost se dále vzdělávat podle svých možností a potřeb.

EKOVSOCINA

S.r.o.

Kontakt:

Radonín 17, Radonín

725 258 872

info@ekovysocina.cz,
david.kucharic@ekovysocina.cz

www.ekovysocina.cz



Provozuje:

EKOVSOCINA s.r.o.

Adresa provozovatele:

Baliny 1,
Baliny



Nabídka:

Pilařská výroba truhlářského a stavebního řeziva, výroba a prodej palivového dřeva.

K hlavním činnostem patří:

- pořez kulatiny
- výroba a prodej stavebního řeziva typizovaných profilů (především trámy, trámky)
- výroba stavebního řeziva dle požadavků zákazníky (vazby, krovy, nosníky, pergoly)
- výroba a prodej truhlářského řeziva typizovaných rozměrů (fošny, prkna)
- výroba truhlářského řeziva dle požadavků zákazníka
- výroba a prodej palivového dřeva z pilařských odřezků

Dostupnost:

Kraj Vysočina

Právní forma:

Společnost s ručením omezeným

Náhradní plnění:



Plátce DPH:



IČ: DIČ:

4589939
CZ04589939



V čem je naše podnikání společensky prospěšné?

Společensky prospěšným cílem firmy je přidat k ochraně krajiny a přírody další silnou přidanou hodnotu v podobě vytváření pracovních příležitostí pro znevýhodněné osoby na trhu práce.

Reference

Chaloupky o.p.s., fyzické osoby

Kovení hliníkem ve vakuu

Kontakt:

Husova 1693/35, Šlapanice

602 264 141

slavoj.cegan@cegan.cz

www.cegan.cz



Provozuje:
ČEGAN s.r.o.

Adresa provozovatele:
Husova 1693/35,
Šlapanice



Nabídka:

Stroje pro napařování hliníku ve vysokém vakuu, zejména pro kovení reflektorů automobilů.

Vhodné pro vytváření vrstvy hliníku na plastu, umožňující otáčení výrobku při pokovení pro rovnoměrné nanášení vrstvy. Stroje jsou řízeny vlastním řídicím systémem. Jsou vybaveny dvěma komorami, kdy jedna dávka výrobků je v procesu kovení a druhá se paralelně připravuje.

Napařená vrstva hliníku je v rozsahu 20-10 nm a je následně kryta ochranným lakem. Standardní délka výrobního cyklu je cca 8 minut.

Dostupnost:

Evropa,
ale máme zákazníky
i na jiných
kontinentech

**Právní
forma:**

Společnost
s ručením
omezeným

**Náhradní
plnění:**



**Plátce
DPH:**



**IČ:
DIČ:**

26274744
CZ26274744



V čem je naše podnikání společensky prospěšné?

Zaměstnávání zdravotně postižených. Vše je v lidech. Úspěch podniku stále více závisí na lidech než na její formální organizační struktuře. Podporujeme lidi, jež pracují s velkým osobním zaujetím, lidi, kteří používají v práci srdce i rozum. S tím souvisí kvalita a efektivnost práce.

Organizovanost firmy je založena na otevřeném a pružném systému, koncepcie na bázi cílů, kde je kladen důraz na součinnost, spolupráci, informovanost. Je tedy třeba nejen pracovat, ale i spolupracovat. Osobní zájmy nesmí předčít zájmy celku.

Reference

BERA BV, Holandsko Varroc Lighting Hella ZKW Witte Kiekert

LaDílna

Kontakt:

Kejzlarova 1679, Hradec Králové

724 461 103

ilona.simkova@skokdozivota.cz

www.skokdozivota.cz

LADÍLNA
práce s dobrou náladou

SKOK DO ŽIVOTA o.p.s.

Provozuje:

SKOK do života, o.p.s.

Adresa provozovatele:

Brožíkova 451/5,
Hradec Králové



Nabídka:

- buttonů, magnetů a dalších reklamních předmětů
- textilních výrobků - tašky, polštářky, ekosáčky...s možností ručního potisku
- jednoduché manuální práce, komplety
- skartace dokumentů

Dostupnost:

Celá ČR

**Právní
forma:**

Obecně
prospěšná
společnost

**Náhradní
plnění:**



**Plátce
DPH:**



**IČ:
DIČ:**

27521753
CZ27521753



V čem je naše podnikání společensky prospěšné?

Ladílna, součást společnosti SKOK do života, o. p. s., je dílna s chráněnými pracovními místy. Zaměstnává pracovníky se zdravotním postižením, převážně se jedná o osoby s mentálním postižením. Jejím

cílem je, aby se zaměstnanci s postižením díky možnosti pracovat zařadili do běžného života a stali se plnohodnotnými členy společnosti. Dílna nabízí možnost využití náhradního plnění.

MASTR

S.r.o.

Kontakt:

Horní Kostelec 91, Červený Kostelec

608 866 253

mastr@mastr.cz,
leos.mallat@mastr.cz

www.mastr.cz



Provozuje:
MASTR s.r.o.

Adresa provozovatele:

Horní Kostelec 234,
Červený Kostelec



Nabídka:

Jsme prověřeným dodavatelem do automobilového, textilního a zbrojního průmyslu. Vlastníme 4 CNC soustruhy, provádíme svářecí práce, 100 % vícestupňovou kontrolu a kompletaci výrobků. Zároveň jsme vlastníky certifikátu ISO 9001:2015 a jsme schopni přebrat požadavky normy ISO TS 16949. Jsme malá rodinná firma, která zaměstnává 30 zaměstnanců, z toho více jak 80 % zdravotně omezených a osob, které jsou těžko umístitelné na trhu práce a podniká v oblasti kovovýroby.

Dostupnost:

Celá ČR

**Právní
forma:**

Společnost
s ručením
omezeným

**Náhradní
plnění:**



**Plátce
DPH:**



**IČ:
DIČ:**

26000385
CZ26000385



V čem je naše podnikání společensky prospěšné?

Naše firma zaměstnává osoby se zdravotním omezením, osoby těžko umístitelné na trhu práce a osoby, které nemají šanci se uplatnit na trhu práce (absolventi, osoby těsně před důchodem, matky na rodičovské dovolené, osoby ze sociálně vyloučených vrstev atd.) Tito naši zaměstnanci opravdu vyrábějí výrobky, které se uplatní v různých odvětvích průmyslu a tím pádem se cítí potřební a důležití v procesu výroby a do práce chodí s chutí a jsou rádi, že mohou pracovat v našich firmě.

Reference

Vapo spol. s r.o., Boltjes International spol. s r.o., Trelleborg Bohemia a.s., B.D.H., Kovo Export, Hašpl a.s., Ametek, Elektromotory Rieter CZ s.r.o., Rivet Factor Company a další.

Nástrojárna

Kontakt:

Husova 1693/35, Šlapanice

602 264 141

slavoj.cegan@cegan.cz

www.cegan.cz



Provozuje:
ČEGAN s.r.o.

Adresa provozovatele:
Husova 1693/35,
Šlapanice



Nabídka:

Opravy a údržba nástrojů na
vstřikování plastů, včetně povrchů
v zrcadlovém lesku.

Služby reworku:

- srážení hran
- odjehlování
- odhrotování
- zaškrabávání
- leštění
- opilování
- odřezávání
- zalapování
- rovnání
- ohýbání
- a další

Dostupnost:

ČR,SR,
Německo

Právní
forma:

Společnost
s ručením
omezeným

Náhradní
plnění:



Plátce
DPH:



IČ:
DIČ:

26274744
CZ26274744



V čem je naše podnikání společensky prospěšné?

Zaměstnávání zdravotně postižených. Vše je v lidech. Úspěch podniku stále více závisí na lidech než na její formální organizační struktuře. Podporujeme lidi, jež pracují s velkým osobním zaujetím, lidi, kteří používají v práci srdce i rozum. S tím souvisí kvalita a efektivnost práce.

Organizovanost firmy je založena na otevřeném a pružném systému, koncepcí na bázi cílů, kde je kladen důraz na součinnost, spolupráci, informovanost. Je tedy třeba nejen pracovat, ale i spolupracovat. Osobní zájmy nesmí předčít zájmy celku.

Reference

BERA BV, Holandsko Varroc Lighting Hella ZKW Witte Kiekert

OBZOR Domažlice

Kontakt:

Cihlářská 519, Domažlice

734 567 508

obchod@obzor-plzen.cz,

hubacek@obzor-plzen.cz

www.obzor-plzen.cz



Provozuje:

OBZOR, výrobní družstvo, Plzeň

Adresa provozovatele:

Hřbitovní 1326/19,
Plzeň



Nabídka:

Jsmo přímým dodavatelem širokému portfoliu zákazníků v automobilovém průmyslu. Družstvo nabízí bovdenové hadice různých rozměrů a provedení z několika typů ploštěných i kulatých drátů. Jako potah jsou používány různé typy plastových a pryžových hmot. Bovdenová spojení jsou dodávána především do automobilového průmyslu a tvoří hlavní výrobní program družstva. Dále jsou dodávána jako náhradní díly například na motocykly, jízdní kola, stavební a malé zemědělské stroje a sanitární techniku. Ve spolupráci s našimi zákazníky provádíme návrh poptávaných výrobků včetně následného vývoje a výroby prototypů. Kooperativní práce - především montážního charakteru s domácími i zahraničními firmami v oboru kovo, elektro, plasty a kabelové svazky.

Dostupnost:

Domažlice
a okolí
Kraj Vysočina

**Právní
forma:**

Družstvo

**Náhradní
plnění:**



**Plátce
DPH:**



**IČ:
DIČ:**

00028916
CZ00028916



V čem je naše podnikání společensky prospěšné?

Jsme dlouholetým zaměstnavatelem osob se zdravotním postižením v regionu Domažlic a Horšovského Týna. Máme zavedeny postupy vedoucí k integraci

zaměstnanců do výrobního procesu. Pomáháme tak hendikepovaným s jejich zapojením do plnohodnotného života.

Reference

Zákazníci v automobilovém sektoru např. koncern VW

OK AQUALIGNUM S.R.O.

Kontakt:

Jos. Jungmanna 1735, Nový Bydžov

731 220 154

aqualignum@seznam.cz

www.aqualignum.cz



Provozuje:

OK AQUALIGNUM s.r.o.

Adresa provozovatele:

Jos. Jungmanna 1735,
Nový Bydžov



Nabídka:

Specializujeme se na individuální originální výrobu drobné dřevěné zahradní architektury z masivního dřeva a výrobu produktů do vodních staveb.

Společnost OK AQUALIGNUM s.r.o. vznikla především za účelem výroby sortimentu dle individuálního přání zákazníka. Naší prioritou není výroba tzv. na „sklad“.

Dostupnost:

Celá ČR

**Právní
forma:**

Společnost
s ručením
omezeným

**Náhradní
plnění:**



**Plátce
DPH:**



**IČ:
DIČ:**

4538668
CZ04538668



V čem je naše podnikání společensky prospěšné?

Vytváříme pracovní místa pro osoby se ztíženým postavením na trhu práce. Zajišťujeme maximální kvalitu práce s cílovou skupinou. Respektujeme individuální potřeby zaměstnanců.

Plastová výroba Hradec Králové



Kontakt:

Vlčkovická 18/98,
Hradec Králové - Plačice

777 011 833

sdz.plast@seznam.cz

www.invalidiznojmo.cz



Sociální družstvo Znojmo

Provozuje:

Sociální družstvo Znojmo

Adresa provozovatele:

Kotkova 664/14,
Znojmo

Nabídka:

Naše firma nabízí pro výstavbu rodinných domů, zahrad i výrobních a průmyslových objektů:

- Odpadní jímky 1 – 15 m³
- Retenční nádrže dešťových vod 1 – 15 m³
- Vodoměrné šachty
- Šachty na vrt
- Atypické nádrže dle přání zákazníka

Lze si vybrat z typů provedení:

- na obetonování - použití do pojezdových komunikací nebo uložení hlouběji pod terén
- samonosné - použití do zelených ploch a nepojezdových komunikací
- dvouplášťové - použití do lokalit s jílovým podložím nebo s výskytem spodních vod

Používáme kvalitní materiál Polystone® s UV stabilizací.

Dostupnost:

celá ČR

Právní
forma:

Družstvo

Náhradní
plnění:



Plátce
DPH:



IČ:
DIČ:

29229961
CZ29229961



V čem je naše podnikání společensky prospěšné?

Většina našich zaměstnanců jsou osoby se zdravotním postižením. Naším cílem je dávat lidem práci svoji povahou vhodnou pro jejich typ omezení, která bude zároveň výdělečná a pro naše zaměstnance dlouhodobě stabilní. Zaměstnanci jsou pravidelně vzděláváni a je kladen důraz na jejich všestranný rozvoj.

Projekt zohledňuje environmentální aspekty výroby i spotřeby. Nejenže jeho produkty pomáhají s efektivním hospodařením vody v domácnostech a firmách ale i provoz dílny je veden co nejvíce ekologicky. To znamená, že je snaha o nadstandardně hospodárné využívání materiálů a eliminaci vzniku odpadu - veškeré zbytkové plasty jsou předávány na recyklaci, probíhá třídění odpadů.

RA Dynamics S.r.o.

Kontakt:

Hlinka 25, Hlinka

737 617 369

dynamics@radynamics.cz

www.radynamics.cz

Provozuje:

RA Dynamics s.r.o.

Adresa provozovatele:

Hlinka 25,
Hlinka



Nabídka:

Zabýváme se zakázkovou výrobou technických plastových vstřikovaných výlisků z termoplastů a termošetů, např. polyethylen, POM, PPR, ultramid, PE, PP, ABS. Nabízíme 3D optické skenování - design prostorových objektů, nově navrhovaných výrobků a modelů; skenování tvarově složitých objektů např. plastových výlisků, plechových výlisků, lisovacích nástrojů, vyjiskřovacích elektrod.

Dostupnost:

Celá ČR

**Právní
forma:**

Společnost
s ručením
omezeným

**Náhradní
plnění:**



**Plátce
DPH:**



**IČ:
DIČ:**

5458170
CZ05458170



V čem je naše podnikání společensky prospěšné?

Zaměstnáváme dlouhodobě nezaměstnané osoby, které mají také další znevýhodnění, jakými jsou nízké vzdělání, zadlužení, vyšší věk. Vytváříme pracovní

příležitosti a realizujeme své podnikání v osoblažském regionu, který patří mezi strukturálně nejpostiženější regiony v České republice.

Vstřikování termoplastů

Kontakt:

Husova 1693/35, Šlapanice

602 264 141

slavoj.cegan@cegan.cz

www.cegan.cz



Provozuje:
ČEGAN s.r.o.

Adresa provozovatele:
Husova 1693/35,
Šlapanice



Nabídka:

Zabýváme se především výrobou výlisků z plastických hmot do hmotnosti 4 160 g vstřikováním na strojích s uzavírací silou až 600 tun. Máme bohaté zkušenosti se vstřikováním technických výlisků i výlisků vzhledových. Jsme schopni navrhnout a zajistit výrobu lisovací formy dle dodaného výkresu, nebo vzorku v nejkratším možném termínu. Pro vzhledové plastové díly a díly používané ve světlomotech dopravních prostředků či kosmetickém a elektrotechnickém průmyslu máme zavedenou technologii vakuového pokovení. Lisování plastů a vakuové pokovení probíhá ve výrobní hale, která splňuje nejpřísnější evropská měřítka na zpracování termoplastů, a v systému jakosti splňujícím požadavky normy ISO/TS 16949.

Dostupnost:

Evropa,
ale máme zákazníky
i na jiných
kontinentech

**Právní
forma:**

Společnost
s ručením
omezeným

**Náhradní
plnění:**



**Plátce
DPH:**



**IČ:
DIČ:**

26274744
CZ26274744



V čem je naše podnikání společensky prospěšné?

Zaměstnávání zdravotně postižených. Vše je v lidech. Úspěch podniku stále více závisí na lidech než na její formální organizační struktuře. Podporujeme lidi, jež pracují s velkým osobním zaujetím, lidi, kteří používají v práci srdce i rozum. S tím souvisí kvalita a efektivnost práce.

Organizovanost firmy je založena na otevřeném a pružném systému, koncepcie na bázi cílů, kde je kladen důraz na součinnost, spolupráci, informovanost. Je tedy třeba nejen pracovat, ale i spolupracovat. Osobní zájmy nesmí předčít zájmy celku.

Reference

BERA BV, Holandsko Varroc Lighting Hella ZKW Witte Kiekert

Výroba stabilizačních systémů štěrkových a travních povrchů

Kontakt:

Husova 1693/35, Šlapanice

602 264 141

slavoj.cegan@cegan.cz

www.cegan.cz



Provozuje:
ČEGAN s.r.o.

Adresa provozovatele:
Husova 1693/35,
Šlapanice



Nabídka:

BERA GRAVEL FIX TM je pokrokový plně recyklovatelný stabilizační systém pro štěr, písek nebo zeminu vyvinutý Nizozemskou firmou BERA BV a vyráběný společností ČEGAN s.r.o. Je navržen tak, aby maximalizoval pevnost a zároveň redukoval množství použitého kameniva. Při profesionální instalaci zajistí stabilní a zároveň porézní povrch vhodný pro rezidenční i městské projekty.

Dostupnost:

Celý svět
(nejvzdálenější
Japonsko,
Nový Zéland)

**Právní
forma:**

Společnost
s ručením
omezeným

**Náhradní
plnění:**



**Plátce
DPH:**



**IČ:
DIČ:**

26274744
CZ26274744



V čem je naše podnikání společensky prospěšné?

Zaměstnávání zdravotně postižených. Vše je v lidech. Úspěch podniku stále více závisí na lidech než na její formální organizační struktuře. Podporujeme lidi, jež pracují s velkým osobním zaujetím, lidi, kteří používají v práci srdce i rozum. S tím souvisí kvalita a efektivnost práce. Organizovanost firmy je založena na otevřeném a pružném systému, koncepcie na bázi cílů, kde je kladen důraz na součinnost, spolupráci, informovanost. Je tedy třeba nejen pracovat, ale i spolupracovat. Osobní zájmy nesmí předčít zájmy celku.

Reference

BERA BV, Holandsko Varroc Lighting Hella ZKW Witte Kiekert

Výroba stavebního kování HOLAR z plastu, nerez oceli a skla



Kontakt:

Husova 1693/35, Šlapanice

606 403 706

obchod@holar.cz

www.holar.cz



Provozuje:
ČEGAN s.r.o.

Adresa provozovatele:
Husova 1693/35,
Šlapanice

Nabídka:

Zabýváme se výrobou stavebního kování pod mezinárodní ochrannou známkou Holar od roku 1991. V roce 1997 jsme získali na veškerou výrobu certifikát kvality ISO 9001:2009 společnosti CQS. Dnes se tým pracovníků provozu „Kliky“ zabývá výrobou, prodejem a montáží dveřních a okenních klik, madel, dveřního příslušenství a v neposlední řadě i zakázkovou výrobou z nerezové oceli.

Dostupnost:

Celý svět

**Právní
forma:**

Společnost
s ručením
omezeným

**Náhradní
plnění:**



**Plátce
DPH:**



**IČ:
DIČ:**

26274744
CZ26274744

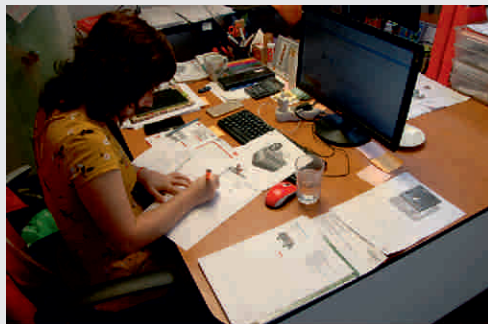

V čem je naše podnikání společensky prospěšné?

Zaměstnávání zdravotně postižených. Vše je v lidech. Úspěch podniku stále více závisí na lidech než na její formální organizační struktuře. Podporujeme lidi, jež pracují s velkým osobním zaujetím, lidi, kteří používají v práci srdce i rozum. S tím souvisí kvalita a efektivnost práce.

Organizovanost firmy je založena na otevřeném a pružném systému, koncepcie na bázi cílů, kde je kladen důraz na součinnost, spolupráci, informovanost. Je tedy třeba nejen pracovat, ale i spolupracovat. Osobní zájmy nesmí předčít zájmy celku.

Reference

BERA BV, Holandsko Varroc Lighting Hella ZKW Witte Kiekert



VZDĚLÁVÁNÍ A ŠKOLENÍ

23.

- 1. Akademie vzdělávání online s.r.o.
- 2. AnnKas s.r.o.
- 3. Centrum Czech In s.r.o.
- 4. Coworkingové družstvo Spolu
- 5. Dvůr Čihovice a Špejchar klub
- 6. Fitko pro mozek
- 7. muzeum RETRO COMPUTER
- 8. Redakce PROPAMÁTKY
- 9. Středisko ekologické výchovy
- 10. TyfloCentrum Olomouc, o.p.s.
- 11. Veselý Vojtěch

Akademie vzdělávání online s.r.o.

Kontakt:

Služín 82, Stařechovice

776 121 222

alena.minxova@seznam.cz

www.a-v-o.cz



Provozuje:

Akademie vzdělávání online s.r.o.

Adresa provozovatele:

Služín 82,
Stařechovice



Nabídka:

Akademie vzdělávání online s.r.o. je vzdělávací středisko s širokou nabídkou profesionálních školení, kurzů, workshopů a online kurzů z oblasti online marketingu a eCommerce. Nabízíme rekvalifikační kurzy akreditované MŠMT. Zajišťujeme i zkoušky profesních kvalifikací. Portfolio našich zákazníků je různorodé - od začínajících marketérů, drobných podnikatelů, obcí až po větší firmy. Velký důraz klademe na individuální přístup ke každému zákazníkovi. Působíme po celé České republice, nejčastěji však v Prostějově, Praze, Ostravě a Brně.

Dostupnost:

Prostějov,
Brno, Praha,
Pardubice

**Právní
forma:**

Společnost
s ručením
omezeným

**Náhradní
plnění:**

×

**Plátce
DPH:**

×

**IČ:
DIČ:**

6993125
-

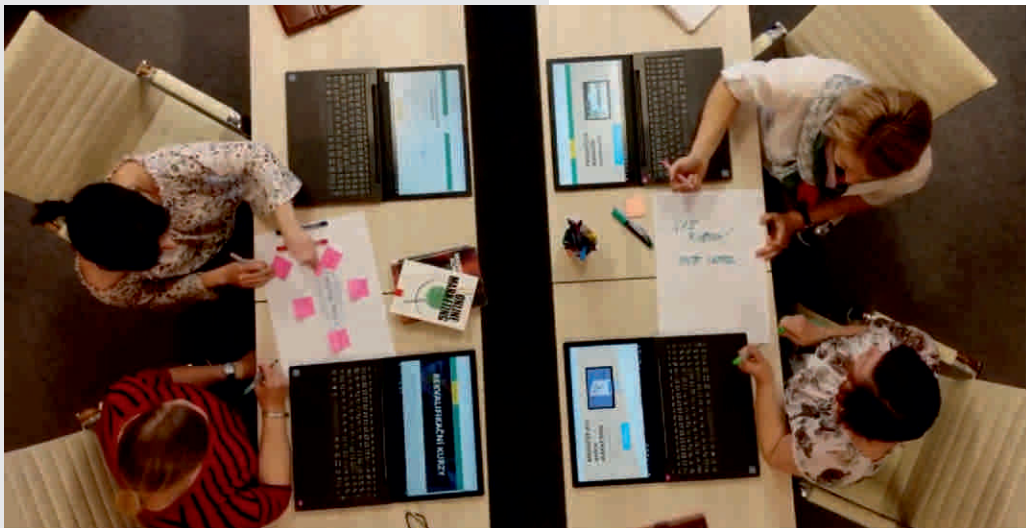

V čem je naše podnikání společensky prospěšné?

Našimi zaměstnanci jsou osoby pečující o osobu blízkou, dlouhodobě nezaměstnaní nebo lidé se zdravotním omezením. Celému týmu poskytujeme zkrácené pracovní úvazky a především flexibilní pracovní dobu s možností práce z domova. U všech zaměstnanců dbáme na jejich neustálý rozvoj a psychosociální růst a zařazujeme do jejich pracovní náplně

školení. Díky těmto aktivitám se z nich stali sebevědomí členové, kdy každý člen týmu je nedílnou součástí firmy a podílí se na chodu a řízení celé společnosti dle principů sociálního podnikání. Díky vzájemné důvěře a porozumění může námi nastavený koncept fungovat bez komplikací.

AnnKas

S.r.o.

Kontakt:

Dubičná 30, Úštěk

723 933 559

obchod@vceli-svicky.eu

www.annkas.eu

www.vceli-svicky.eu



Provozuje:

AnnKas s.r.o.

Adresa provozovatele:

Dubičná 30,
Úštěk



Nabídka:

Jsme včelí farma zabývající se včelími a přírodními produkty a vším s tím spojené. Nabízíme svíčky ze včelího vosku, kreativní a dárkové sady, ozdoby ze včelího vosku, mezistěny, medy, apiterapii, ale i vzdělávání v oblasti včelaření a apiterapie.

Nejen pro mateřské a základní školy realizujeme exkurze na naši včelí farmě s možností fyzického kontaktu přímo se včelami.

Máme také program pro firmy, kdy nabízíme dárkové zpracování našich produktů dle požadavků klienta a dále workshopy výroby svíček z mezistěn.

Dostupnost:

Celá ČR
(e-shop)

Právní
forma:

Společnost
s ručením
omezeným

Náhradní
plnění:

✘

Plátce
DPH:

✔

IČ:
DIČ:

03867935
CZ03867935



V čem je naše podnikání společensky prospěšné?

Zaměstnáváme osoby znevýhodněné na trhu práce (především maminky s dětmi do 15 let a zdravotně hendikepované). Taktéž spolupracujeme v rámci regionu s dalšími podnikatelskými i nepodnikatelskými subjekty a mimo jiné se snažíme o propagaci včelaření a ekologického chování.

Reference

Mondi Štětí, ČSA Czech Airlines Prag, Environment, ČSOB, Invala, Renomia

Centrum Czech In S.r.o.

Kontakt:

Opletalova 921/6, Praha 1

734 154 229

praha@p-p-i.cz

www.czechinskola.cz



Provozuje:

Centrum Czech In s.r.o.

Adresa provozovatele:

Opletalova 921/6,
Praha



Nabídka:

V Centru Czech In (CCI) se zaměřujeme především na výuku češtiny jako cizího jazyka pro děti i dospělé. Lekce jsou kvalitní, zábavné a zároveň za velmi příznivé ceny. Organizujeme kurzy skupinové a individuální, výuka probíhá v našich učebnách, u klientů doma nebo i na jejich pracovišti, ve škole atd. Dále se v CCI věnujeme také vzdělávání odborné i široké veřejnosti a nabízíme interaktivní semináře k tématům cizinecké problematiky, interkulturních zvláštností různých národností atp.

Dostupnost:

Praha
a Ústecký kraj

**Právní
forma:**

Společnost
s ručením
omezeným

**Náhradní
plnění:**

×

**Plátce
DPH:**

×

**IČ:
DIČ:**

4082427
CZ04082427

Coworkingové družstvo Spolu

Kontakt:

Hradská 280, Humpolec

603 584 550

info@coworking-humpolec.cz

www.coworking-humpolec.cz



Provozuje:

Coworkingové družstvo Spolu

Adresa provozovatele:

Hradská 280,
Humpolec

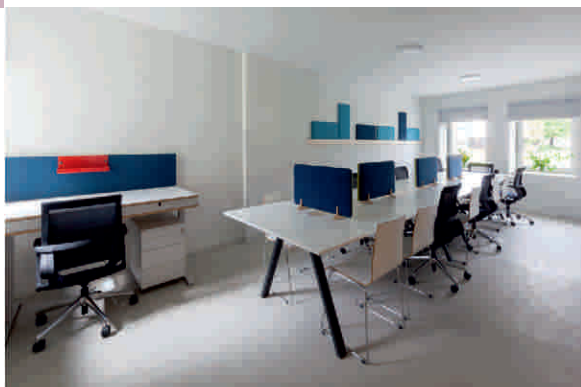

Nabídka:

Provozujeme coworkingové centrum v Humpolci jehož součástí je kavárna, zasedací místnost (pro 20 lidí) a přednáškové sály (pro 30 a 50 lidí). Nabízíme klidné místo pro jednání, školení, semináře a konference. Zajistíme tisk materiálů na výkonné barevné tiskárně formátu A3, občerstvení a propagaci akce. Pro školení, semináře a konference k dispozici projektor, flipchart, ozvučení. Máme kvalitní připojení na internet optickým kabelem se synchronní rychlostí až 150 Mbps. Pro účastníky akcí zdarma. Parkování u objektu zdarma. Výhodná lokalita ve středu republiky přímo na dálnici D1.

Dostupnost:

Kraj Vysočina

**Právní
forma:**

Družstvo

**Náhradní
plnění:**



**Plátce
DPH:**



**IČ:
DIČ:**

07638027
CZ07638027

Dvůr Čihovice a Špejchar klub

Kontakt:

Čihovice 30, Týn nad Vltavou

385 724 006

774 709 103

spejchar@cihovice.cz

www.dvurcihovice.cz

POMOC
Týn nad Vltavou

Provozuje:

POMOC Týn nad Vltavou, z.s.

Adresa provozovatele:

Čihovice 30,
Týn nad Vltavou



Nabídka:

Dvůr Čihovice je rozsáhlý zemědělský statek, který se nachází v srdci jihočeského kraje v okrajové části Týna nad Vltavou. Ke dvoru patří malý rybník s moderní dřevěnou kaplí u hráze. Nabízíme zde ubytování v samostatných pokojích a zároveň možnost využít naše kulturně-vzdělávací centrum pro uspořádání společenské akce nebo firemního výjezdního zasedání či školení. Díky malebnému prostředí je Dvůr Čihovice vyhledávaným místem pro svatby a svatební oslavy. Dvůr se zaměřuje na propagaci agroturistiky a spolupracuje s okolními areály provozujícími sociální zemědělství (nabídka lokálního ovoce, zeleniny, biomasa ap.). Nabízíme také půldenní programy o zemědělství určené pro školy a školky.

Dostupnost:

Týn nad Vltavou

Právní
forma:

Spolek

Náhradní
plnění:



Plátce
DPH:



IČ:
DIČ:

65051238
CZ65051238

V čem je naše podnikání společensky prospěšné?

Dvůr Čihovice vznikl využitím zchátralé zemědělské usedlosti a je tedy příkladem, jak lze využít opuštěné brownfieldy. Při svém provozu dvůr využívá práci osob s postižením (služby místních chráněných pracovišť), jeho zákazníci se mohou ve dvoře s lidmi s postižením setkávat. Dvůr podporuje myšlenku sociálního zemědělství a spolupracuje se sociálními země-

dělci v okolí. Orientuje se i na ekologickou výchovu a pořádá v této oblasti programy pro děti (školní třídy, školky). Dvůr se rovněž podílí na organizaci tradičních akcí, jakými jsou například stavba májky a podzimní dožínky, čímž přispívá k oživení místní komunity a udržování lokálních tradic.

Fitko pro mozek

Kontakt:

Bulharská 1561, Ostrava - Poruba

774 452 039

a.liska@botumy.cz

j.saidlova@botumy.cz

www.fitkopromozek.cz



Provozuje:
BOTUMY s.r.o.

Adresa provozovatele:
Sokolská třída 1263/24,
Moravská Ostrava



Nabídka:

Podnikatelský záměr FITKA PRO MOZEK společnosti BOTUMY s.r.o. čerpá z letité zkušenosti zakládající neziskové organizace MENS SANA v péči o duševní zdraví a prevenci stagnace mozkových funkcí. Nabízíme lektorování a přednáškovou činnost v oblasti trénování paměti a dalších kognitivních funkcí pro širokou veřejnost, firmy i veřejnou správu. Průběh konkrétních seminářů a workshopů upravujeme na míru podle přání zákazníka a očekávaného výstupu. Naše školení jsou akreditována a splňují požadavky odborného profesního vzdělávání. Zároveň je možné realizovat je zážitkovou formou (teambuilding apod.) nebo v relaxačním modu.

Dostupnost:

Moravskoslezský
kraj

Právní
forma:

Společnost
s ručením
omezeným

Náhradní
plnění:

×

Plátce
DPH:

×

IČ:
DIČ:

6279333
CZ06279333



V čem je naše podnikání společensky prospěšné?

K rozvoji kvality života občanů Moravskoslezského kraje přispíváme poskytováním kvalitních služeb lidem s kognitivním deficitem a osobám blízkým těmto lidem. Poskytujeme také registrované sociální služby. Kromě společenské prospěšnosti našeho podnikání naplňujeme statut sociálního podniku také zaměstnáváním 33 % podílu zaměstnanců se zdravotním znevýhodněním. Díky tomu jsme obdrželi v roce 2016 čestné uznání za přijetí

a realizaci myšlenek společenské odpovědnosti v oblastech sociální, ekonomické a environmentální (Cena hejtmana kraje za společenskou odpovědnost za rok 2015) a v roce 2017 Cena hejtmana kraje za přijetí a realizaci myšlenek společenské odpovědnosti v oblastech sociální, ekonomické a environmentální (Cena hejtmana kraje za společenskou odpovědnost za rok 2016).

Reference

„Kolegové z Fitka pro mozek (Centra trénování paměti) jsou pro mne vždy zárukou profesionality, lidskosti a v neposlední řadě i objevování sebe sama. Díky jejich kurzu znám už všechna pro mne důležitá telefonní čísla zpaměti. Pro naši organizaci jsme využili aktivity Centra již několikrát a vždy jsme byli my i účastníci našich kurzů velmi spokojeni.“

Ing. Dana Diváková, Institut komunitního rozvoje,

muzeum RETRO COMPUTER

Kontakt:

Hošťálkovo nám. 138, Žatec

774 680 013

info@retrocomputer.cz

www.retrocomputer.cz

Provozuje:

PROMETHEUS Effect, o.p.s.

Adresa provozovatele:

Husova 1200,
Žatec



Nabídka:

Stálá expozice počítačů 70-80 let minulého století. Počítače za socialismu v Československu a ve světě. Vystavujeme funkční počítače firem HP, Data-point, Olivetti, Osborne, Commodore, Atari, ZX Spectrum, Robotron, Tesla, Epson, Sirius Victor, Sony apod. V restauraci U Zlatého beránka v Žatci uvidíte přes 135 kusů funkční techniky v luxusních stavech. Některé neuvídíte v ČR ani v Evropě v technických muzeích, protože se jedná o ojedinělé rarity a katalogizované počítače. Soukromá sbírka Pavla Jambora z firmy OnlySoft.cz, kterou zapůjčil sociální firmě pro potřeby stálé expozice, je vhodná i pro vzdělávací účely pro školní kolektivy (seznámení s vývojem IT od 70. let). Na třech pozicích je možné si zahrát počítačové hry 80. let.

Dostupnost:

Žatec

Právní
forma:

Obecně
prospěšná
společnost

Náhradní
plnění:

×

Plátce
DPH:

×

IČ:
DIČ:

28740572

-



V čem je naše podnikání společensky prospěšné?

Zaměstnáváme znevýhodněné osoby, podporujeme lokální ekonomiku a rozvoj turismu v Žatci.

Redakce PROPAMÁTKY

Kontakt:

Husovo nám. 1451, Písek

732 533 033

ales.kozak@propamatky.cz
info@instituteu.cz

www.propamatky.info
www.instituteu.cz

PROPAMÁTKY
PORTÁL - ČASOPIS

Provozuje:

Institut pro památky a kulturu, o.p.s.

Adresa provozovatele:

Putim 71, Písek
Husova 234/8, Praha 1



Nabídka:

Umíme pracovat s textem i grafikou. Máme přehled o tom, co se děje v oblasti péče o památky v České republice. Můžeme zajistit přípravy textů, prezentaci na internetu, v našem časopisu anebo na vlastních konferencích a současně nabídnout náhradní plnění.

Dostupnost:

Celá ČR

Právní
forma:

Obecně
prospěšná
společnost

Náhradní
plnění:



Plátce
DPH:



IČ:
DIČ:

28072219
CZ28072219



V čem je naše podnikání společensky prospěšné?

Institut pro památky a kulturu, o.p.s., je nezisková organizace, která provozuje portál PROPAMÁTKY, pořádá konferenze, realizuje projekt o financování kulturního dědictví MÁME VYBRÁNO, nabízí poradenství při financování projektů v oblasti obnovy památek a představuje

zajímavá místa v rámci putovní výstavy. Institut je sociální podnik a zaměstnává lidi, kteří se vzhledem ke své zdravotní situaci obtížněji uplatňují na trhu práce. Zachovává k nim individuální přístup a respektuje jejich potřeby.

Reference

Ministerstvo kultury považuje Institut pro památky a kulturu za jednu z nejvýznamnějších neziskovek pracujících pro kulturní dědictví naší země. Činnost týmu PROPAMÁTKY v prezentaci našich památek je koncepční, dlouhodobá, promyšlená a nesmírně přínosná. Totéž platí i pro odborné akce organizované pro profesionály v kulturním dědictví. Zvláštní pozornost zasluhují aktivity spojené s oceňováním dárcovství, dobrovolnictví a charity obecně.

Středisko ekologické výchovy

Kontakt:

Křenkova 477, Česká Skalice

491 451 116

Info@centrumrozvoje.eu

www.centrumrozvoje.eu

KULTURNÍ A VZDĚLÁVACÍ CENTRUM
VILA ČERYCH

Provozuje:

Centrum rozvoje Česká Skalice, o.p.s.

Adresa provozovatele:

Křenkova 477,
Česká Skalice



Nabídka:

Nabízíme ekologické výukové programy pro školy, které realizujeme v Zážitkové zahradě Vily Čerych, v zajímavých přírodních lokalitách nebo ve školách. Pořádáme také osvětové akce pro veřejnost. Stěžejními tématy jsou upevňování vztahu k přírodě a k místu a zodpovědné spotřebitelské chování.

Dostupnost:

Královehradecký
a sousední kraje

**Právní
forma:**

Obecně
prospěšná
společnost

**Náhradní
plnění:**



**Plátce
DPH:**



**IČ:
DIČ:**

26640767
CZ26640767



V čem je naše podnikání společensky prospěšné?

Podporuje rozvoj takového vzdělávání a osvěty, které přispívá k udržitelnému životu jednotlivců i společnosti a ochraně přírody. Pořádá vzdělávací a osvětové akce – semináře, přednášky, exkurze, vycházky, které souvisí se životním prostředím.

TyfloCentrum Olomouc, o.p.s.

**Sociální firma Ergones -
Výuka cizích jazyků přes Skype**

Kontakt:

Heyrovského 421/35, Olomouc

730 870 768

info@ergones.cz
klemesova@ergones.cz

www.ergones.cz

Ergones
SOCIÁLNÍ FIRMA

Provozuje:

TyfloCentrum Olomouc, o.p.s.

Adresa provozovatele:

I. P. Pavlova Nová Ulice 184/69,
Olomouc



Nabídka:

V rámci naší sociální firmy, kde pracují zrakově postižení, Vám nabízíme výuku těchto cizích jazyků:

- francouzština (prezenční i dálkovou formou), italština (dálkovou formou), angličtina (dálkovou formou), němčina (dálkovou formou), španělština (dálkovou formou)

Forma výuky:

- prezenční v sídle firmy Ergones na ul. Heyrovského 35, Olomouc
- Skype: celá Česká republika.

Služby jsou určeny pro:

- jednotlivce, zaměstnance společnosti, zdravotně handicapované, seniory.

Zaměstnáváme více než 90 % osob se zdravotním postižením. Naše služby poskytneme formou náhradního plnění.

Dostupnost:

Celá ČR

Právní
forma:

Obecně
prospěšná
společnost

Náhradní
plnění:



Plátce
DPH:



IČ:
DIČ:

25862294
CZ25862294

NEVIDÍME, ALE NAŠE PRÁCE JE VIDĚT!

Naše firma nabízí kompenzační pomůcky pro zrakově znevýhodněné, ale najdete u nás i sekce keramiky, potisků a výuky jazyků.

Ergones
SOCIALNÍ FIRMA



V čem je naše podnikání společensky prospěšné?

Výuku provádíme prezenční formou a také prostřednictvím internetu přes komunikátor Skype. Ten je ideální pro Vás, kteří jste časově vytíženi nebo nemáte z důvodu nepohyblivosti nebo komplikovanosti dopravy možnost docházet pravidelně

do místa výuky. Cílovou skupinou mohou být začátečníci, středně pokročilí i pokročilí, ale i osoby se zájmem učit se a být v kontaktu s lektorem a chtějí si udržet jazykové dovednosti na komunikační úrovni.

Reference

Spektra: Spolupracujeme na dodávkách SW a HW pro naše klienty a klienty Spektry.

Zoomax: Jsme hlavním dovozcem a distributorem kamerových lup Zoomax.

Acedesign: Spolupracujeme na dodávkách SW a HW pro naše klienty a klienty Acedesign.

Tiflosystem: Jsme hlavním dovozcem a distributorem brailských řádků Tiflosystem Touchme.

Trigema a.s.: Výroba reklamních předmětů na veletrh.

Veselý Vojtěch

Kontakt:

Kašpara z Valče 185, Valeč

775 272 678

vojtech@biostatek.cz

www.biostatek.cz



Provozuje:
Veselý Vojtěch

Adresa provozovatele:
Zámecká 20,
Valeč



Nabídka:

EVVO programy pro školní děti a mládež, zázemí pro dobrovolníky (ESC, WWOOF, WorkAway, mimo sítě...), lektorská činnost, metodická podpora, účast ve správních řízeních.

Dostupnost:

Valečsko
(Karlovarský
kraj)

**Právní
forma:**

Zemědělský
podnikatel - fyzická
osoba nezapsaná
v obchodním rejstříku

**Náhradní
plnění:**

×

**Plátce
DPH:**

×

**IČ:
DIČ:**

49376217
CZ7907150174



V čem je naše podnikání společensky prospěšné?

Programy EVVO využívají především školní děti z Karlovarského kraje. Zhruba 800 školáků ročně přijíždí na Biostatek a do Valče zjistit, jak udržitelně využívat přírodní zdroje a při výrobě jídla se obejít bez chemikálií. Zážitek je zajištěn kontaktem se ovci a jehňaty, nahlížením do úlů se vším falešným stresem kolem, na podzim moštování jablek či zpracování vlny. Starší trainees z řad evropských mládežníků na farmě dlouhodobě, víc do hloubky a asistovaně procházejí vzdělávacím procesem, po jehož absolvování jsou vybaveni k samostatnému a kvalitnímu životu udržitelným způsobem. Se

zkušeností z venkova. Do toho král Biostatku Vojtěch každoročně lektoruje kurz sociálního zemědělství, věnuje se cca pěti exkurzím dospělých, bývá panelistou na tematických konferencích či se aktivně účastní projektových setkání. Také tlačí na představitele státních správních orgánů, aby nechali venkovské komunity dýchat a chápali, že agroekologický farmář sleduje jiné cíle, než komerčně natočená průmyslově zemědělská společnost, a podle toho k praxi nás malých rodinných farmářů, tak nezastupitelných pro přívětivý venkov, přistupovali. Společenská prospěšnost.

JINÉ



24.

- 1. Agentura rozvoje
- 2. Aperkom - poradenství
- 3. Buona Strada s.r.o.
- 4. Celesta Praha, z.ú.
- 5. Cross docking
- 6. družstvo TEXman
- 7. EKOVSOCIČINA s.r.o.
- 8. ENVIRA, o.p.s. Zahradnictví
- 9. Charita Hrabyně - likvidace náletových dřevin, zpracování palivového dřeva
- 10. Charita Hrabyně - provoz pošty
- 11. Chráněná pracoviště - provozy veřejných toalet
- 12. Chráněná technická dílna Opava
- 13. Jaroslava Lukšová
- 14. Jedová chýše
- 15. Jihočeské centrum rovných příležitostí z. ú.
- 16. KARTON s.r.o.
- 17. Koukol v obilí, z.s.
- 18. Ledecká zahrada / farma
- 19. Linnet eu s.r.o.
- 20. Montážní dílny, Sdružení Neratov
- 21. MYJÓMI družstvo invalidů
- 22. MYJÓMI družstvo invalidů
- 23. Outsourcing administrativní práce
- 24. Ozvučovací agentura SERENDIPITY s.r.o.
- 25. PALOMINO
- 26. Pedikura Vrátká
- 27. Propagační podnik Hradec Králové s.r.o.
- 28. Propagační podnik Hradec Králové s.r.o.
- 29. PTL, s.r.o.
- 30. PTL, s.r.o.
- 31. Regionální informační centrum Česká Skalice
- 32. Rehabilitační centrum JITROCEL
- 33. Rubikon Centrum Servis s.r.o.
- 34. Rubikon Centrum Servis s.r.o.
- 35. Slaboproudé montáže, revize a servis
- 36. Služby KPŽ s.r.o.
- 37. SNOPEK Biokosmetika
- 38. Social Trade s.r.o.
- 39. Sociální podnik Klubák, z.ú.
- 40. Sociální rehabilitace a odborné sociální poradenství
- 41. Společnost E / Czech Epilepsy Association, z. s.
- 42. TRIANON, z.s.
- 43. Unika Morava, s.r.o.
- 44. Veselý Vojtěch
- 45. Výměník, z.s. Chráněná díla a Obchod U soba
- 46. Výměník, z.s. Technická dílna
- 47. Wellness centrum Opava
- 48. Zahradnictví, Sdružení Neratov

Agentura rozvoje

Kontakt:

Křenkova 477, Česká Skalice

491 451 116

Info@centrumrozvoje.eu

www.centrumrozvoje.eu



Provozuje:

Centrum rozvoje Česká Skalice, o.p.s.

Adresa provozovatele:

Křenkova 477,
Česká Skalice



Nabídka:

Nabízíme poradenství v oblasti dotačního managementu, veřejných zakázek a architektonických soutěží. Přes 10 let úspěšně zastupujeme zadavatele ve veřejných zakázkách. Máme zkušenosti s téměř všemi druhy a způsoby zadávání. Zajišťujeme i zpracování žádostí o dotace. V oblasti veřejných zakázek jsme akreditovanou vzdělávací organizací. Pomáháme neziskovým organizacím, podnikatelům a obcím získávat finanční prostředky na jejich sny. Snažíme se dostat víc financí do regionu. Řídíme se heslem: když se bude dařit těm okolo nás, tak nám se špatně nepovede.

Dostupnost:

Celá ČR

Právní
forma:

Obecně
prospěšná
společnost

Náhradní
plnění:



Plátce
DPH:



IČ:
DIČ:

26640767
CZ26640767



V čem je naše podnikání společensky prospěšné?

Naše podnikatelské aktivity financují obnovu a údržbu památkově chráněných objektů a míst v České Skalici a v blízkém okolí. Na práci se podílí osoby se zdravotním, sociálním nebo kulturním znevýhodněním.

Aperkom - poradenství

Kontakt:

Náměstí Míru 4, Bruntál

734 121 738

dana.matusincova@ligabruntal.cz,
info@projektove-poradenstvi.cz

www.projektove-poradenstvi.cz

Provozuje:

Aperkom, z.ú.

Adresa provozovatele:

Jezdecká 1861/17,
Bruntál



Nabídka:

Zabýváme se poradenstvím pro dlouhodobě nezaměstnané osoby. Napomáháme jim řešit jejich složitou situaci, organizujeme tréninkové práce, propojujeme zaměstnavatele a neziskový sektor s cílem napomáhat zaměstnanosti. Zabýváme se poradenstvím pro sociální podniky z hlediska projektového řízení, strategického řízení a marketingu a přípravou dotačních žádostí pro získávání různých typů veřejných i soukromých grantů a dotací.

Dostupnost:

Celá ČR

Právní
forma:

Ústav

Náhradní
plnění:

✘

Plátce
DPH:

✔

IČ:
DIČ:

29459672
CZ29459672

JINÉ

poradenství pro sociální podniky, poradenství
pro dlouhodobě nezaměstnané osoby



V čem je naše podnikání společensky prospěšné?

Naše činnost má významnou přidanou hodnotu ve smyslu napomáhání lidem s hendikepy při jejich společenské integraci. Pomáháme jim odstraňovat překážky a problémy, pomáháme jim získávat pracovní návyky a dovednosti

prostřednictvím vnější pomoci a podpory našich poradců. Provázíme je při vyhledávání vhodného pracovního místa, jedáme se zaměstnavateli, organizujeme tréninkové práce u různých podnikatelských subjektů.

Reference

TGA Development s. r. o.

Buona Strada

S.r.o.

Kontakt:

Venušina 544/6, Liberec 1

608 306 154

hana.hasonova@buonastrada.cz

www.buonastrada.cz



Provozuje:

Buona Strada s.r.o.

Adresa provozovatele:

Venušina 544/6,
Liberec



Nabídka:

Poskytujeme registrovanou sociální službu denní stacionář pro seniory a osoby se zdravotním postižením z města Liberce. Specifikem naší služby je zaměření se na osoby s Alzheimerovým onemocněním v raném či pokročilejším stádiu nemoci.

Dostupnost:

Liberec

**Právní
forma:**

Společnost
s ručením
omezeným

**Náhradní
plnění:**

×

**Plátce
DPH:**

×

**IČ:
DIČ:**

4570243
CZ4570243

V čem je naše podnikání společensky prospěšné?

Nabízíme pracovní uplatnění lidem se zdravotním postižením či znevýhodněním na různých pozicích souvisejících s poskytováním odborné sociální služby denní stacionář. Díky empatickému přístupu těchto našich zaměstnanců dochází k lepšímu zaměření se na individuální

potřeby a přání klientů služby, psychosociální podpoře zaměstnanců a sociálnímu začleňování. Jedním z cílů naší služby je minimalizace ústavní pobytové péče a maximální možné setrvání lidí v jejich přirozeném prostředí a mezi svými nejbližšími.

Celesta Praha, z.ú.

Kontakt:

Řehořova 992/10, Praha
775 976 383
celesta@celestapraha.cz
www.celestapraha.cz



Provozuje:
Celesta Praha, z.ú.

Adresa provozovatele:
Kubelíkova 1477/17,
Praha



Nabídka:

Služba společnice v domácnosti klienta, povídání, naslouchání, předčítání, hraní společenských her, apod., dále také zajištění chodu domácnosti (běžný úklid, praní, žehlení apod.), doprovod na nákup, na procházku, k lékaři, na rehabilitaci, do divadla, na výlet, do knihovny, do kavárny, na úřad, dohled na osoby, jejichž stav vyžaduje nepřetržitou přítomnost druhé osoby (po dobu nepřítomnosti rodiny), obstarání běžných drobných nákupů a pochůzek, pomoc při práci s PC, pomoc při péči o domácí mazlíčky aj. Dále zajistíme také pedikúru, kosmetické ošetření a kadeřnickou péči v domácím prostředí. Služba je určena pro osoby s omezenými sociálními kontakty, pro starší osoby, jejichž rodina je velmi pracovně vytížená nebo je dočasně nepřítomna např. z důvodu dovolené apod. Naše služby jsou zaměřené na poskytování služeb pro rodinu a domácnost.

Dostupnost:

Praha

Právní
forma:

Ústav

Náhradní
plnění:

×

Plátce
DPH:

×

IČ:
DIČ:

4490967
CZ04490967

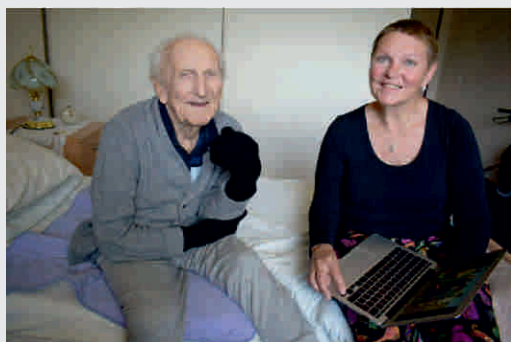
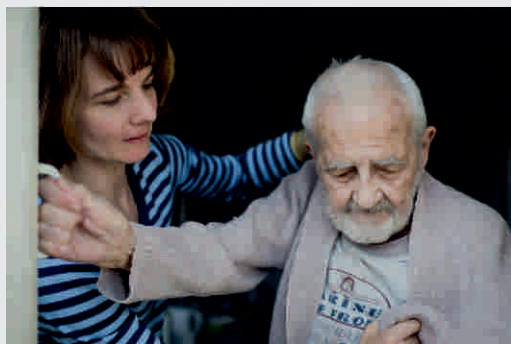

V čem je naše podnikání společensky prospěšné?

Na úrovni služeb poskytovaných na území hl. m. Prahy v oblasti péče o rodinu a domácnost vnímáme jedinečnost našeho přístupu v aspektu společenské odpovědnosti a integrace lidí znevýhodněných na trhu práce. Sociální podnikání o sobě vnímáme jako vysoce přínosný inovativní nástroj v integraci lidí dlouhodobě nezaměstnaných, OZP a nezaměstnaných osob ve věku 50+. Naplňování sociálního principu našeho SP vnímáme také tak, že

v rámci námi provozovaných služeb se seniorům věnují osoby, které jsou samy určitým způsobem znevýhodněné. Tím dochází k propojení těch, kteří kvůli určitým omezením nenacházejí na otevřeném trhu práce vhodné uplatnění, přitom si ale přejí být užiteční a mohou být, při adekvátní podpoře zohledňující jejich specifické potřeby, druhým prospěšní, s potřebnými.

Cross docking

Kontakt:

Husova 1693/35, Šlapanice

602 264 141

slavoj.cegan@cegan.cz

www.cegan.cz



Provozuje:
ČEGAN s.r.o.

Adresa provozovatele:

Husova 1693/35,
Šlapanice



Nabídka:

Skladování a s tím související služby. Cross-dockové překladiště v Náměšti nad Oslavou přijímá převážně kontejnerové zásilky z Asie. Zásilky se zde přejímají a uskladňují, následně jsou expedovány na pokynů zákazníka konečnému spotřebiteli. Pro rozvoz využíváme převážně služeb České pošty.

Dostupnost:

Jižní Morava

Právní
forma:

Společnost
s ručením
omezeným

Náhradní
plnění:



Plátce
DPH:



IČ:
DIČ:

26274744
CZ26274744



V čem je naše podnikání společensky prospěšné?

Zaměstnávání zdravotně postižených. Vše je v lidech. Úspěch podniku stále více závisí na lidech než na její formální organizační struktuře. Podporujeme lidi, jež pracují s velkým osobním zaujetím, lidi, kteří používají v práci srdce i rozum. S tím souvisí kvalita a efektivnost práce.

Organizovanost firmy je založena na otevřeném a pružném systému, koncepcie na bázi cílů, kde je kladen důraz na součinnost, spolupráci, informovanost. Je tedy třeba nejen pracovat, ale i spolupracovat. Osobní zájmy nesmí předčít zájmy celku.

Reference

BERA BV, Holandsko Varroc Lighting Hella ZKW Witte Kiekert

družstvo TEXman

Kontakt:

Hejnická 165, Liberec

724 083 133

svacinova@texman.cz

www.texman.cz



Provozuje:
družstvo TEXman

Adresa provozovatele:
Třešňová 623/12,
Liberec



Nabídka:

Služby tzv. fulfillmentu: skladování zboží, vychystávání produktů, balení pro přepravu a předávání balíčků přepravním společností pro e-shopy, kterým řešíme outsourcing logistických služeb. Doplnkově nabízíme kompletační práce, sestavování dárkových balíčků a setů, tisk a přelepování etiket a vkládání reklamních materiálů včetně jejich zpracování. Vytváříme návrhy tiskovin, webové grafiky a dalších materiálů sloužících k propagaci. Přehled o stavu zboží na skladu, vytvořených a odeslaných zásilkách mají naši zákazníci stále k dispozici díky cloudové aplikaci dobrýsklad.cz. Ovládání je jednoduché, stačí prohlížeč webových stránek. Z některých e-shopových řešení umíme přímo načítat objednávky koncových zákazníků a na dalších propojeníh pracujeme.

Dostupnost:

Celá ČR

Právní
forma:

Družstvo

Náhradní
plnění:



Plátce
DPH:



IČ:
DIČ:

22800212
CZ22800212

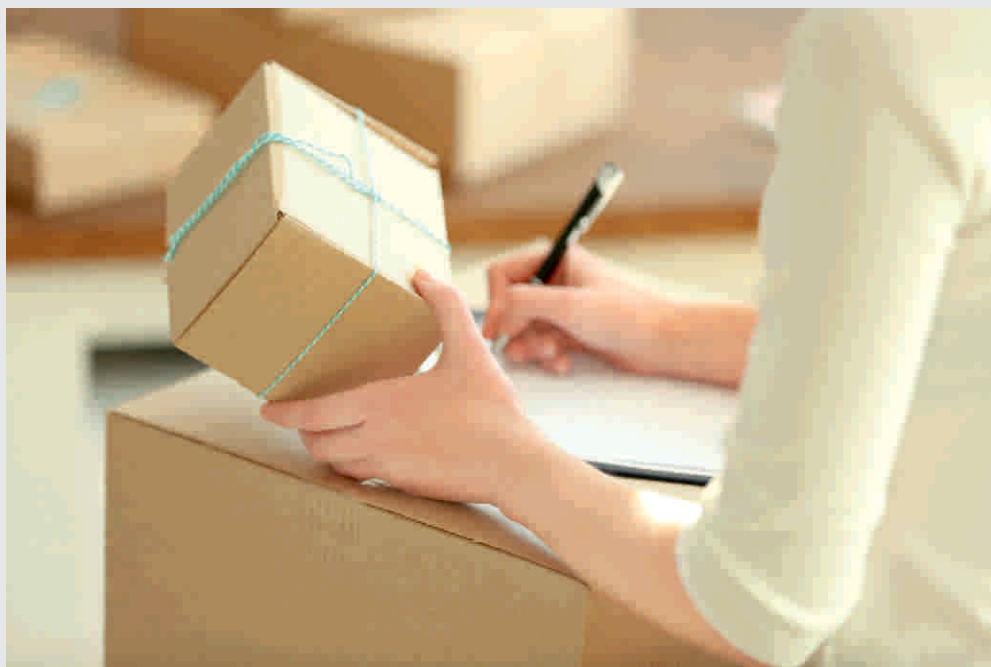

V čem je naše podnikání společensky prospěšné?

Nevytváříme pracovní místa, vytváříme příležitosti. Příležitosti k rozvoji. Pracovní výkon neposuzujeme pomocí norem, důležitější je u nás kvalita odvedené práce, spolupráce a vzájemný respekt. Každý si může vyzkoušet různé pracovní činnosti a vybrat si tu, která mu nejvíce vyhovuje.

Zajímáme se o to, co kdo umí, a ne o to, co kdo kvůli svému hendikepu nezvládá. Samozřejmostí je, že našim zaměstnancům poskytujeme podporu ve složitých životních situacích a pomáháme jim proplout nástrahami pracovního i soukromého života.

EKOVSOCINA S.R.O.

Kontakt:

Radonín 17, Radonín

725 258 872

info@ekovysocina.cz,
david.kucharic@ekovysocina.cz

www.ekovysocina.cz



Provozuje:

EKOVSOCINA s.r.o.

Adresa provozovatele:

Baliny 1,
Baliny



Nabídka:

Specializované činnosti v oblasti praktické ochrany přírody. K hlavním činnostem patří:

- kosení chráněných území včetně obtížných terénů
- značení hranic chráněných území a údržba tohoto značení
- odstraňování nežádoucích a nepůvodních druhů rostlin, náletových dřevin, včetně metody chemické injektáže
- výstavba naučných stezek včetně odpočívadel a dalšího mobiliáře
- budování a obnova tůň, obnova odtokových stružek
- prořezávky dřevin a jejich zpracování (štěpkování pro mulč a biomasu)

Dostupnost:

Kraj Vysočina

Právní
forma:

Společnost
s ručením
omezeným

Náhradní
plnění:



Plátce
DPH:



IČ:
DIČ:

4589939
CZ04589939

V čem je naše podnikání společensky prospěšné?

Společensky prospěšným cílem firmy je přidat k ochraně krajiny a přírody další silnou přidanou hodnotu v podobě vytváření pracovních příležitostí pro znevýhodněné osoby na trhu práce.

Reference

Kraj Vysočina: Označení hranic ZCHÚ a EVL v rámci soustavy Natura 2000 - Označení hranic vybraných evropsky významných lokalit na území Kraje Vysočina včetně zajištění informovanosti o přírodních hodnotách území

Agentura ochrany přírody a krajiny ČR: Chemická injektáž pajasanů v PR Liščí vrch likvidace pajasanů žláznatých metodou chemické injektáže totálním herbicidem

ZO Českého svazu ochrany přírody Kněžice: Výroba a instalace naučné stezky na Hrádku v Třebíči

ENVIRA, o.p.s. Zahradnictví

Kontakt:

Kubatova 32/1,
Praha 10

776 031 320

jirsa@toulcuvdvur.cz

www.setrnepocive.cz



Provozuje:
ENVIRA, o.p.s.

Adresa provozovatele:
Kubatova 32/1,
Praha 10



Nabídka:

V zahradnictví nabízíme čerstvou zeleninu ke spotřebě, bylinky, vázané květiny, dekorace k různým příležitostem. Zeleninu a bylinky pěstujeme na políčku v našem areálu Toulcova dvora a na přilehlých pronajatých prostorách. Cílem je vypěstovat zeleninu a bylinky bez chemického ošetření a šetrně k přírodě. Dodávat je zákazníkům čerstvé v den sklizně. Zabýváme se výrobou sezónních dekorací a šijeme plátěné pytlíky.

Dostupnost:

Praha
a Středočeský
kraj

Právní
forma:

Obecně
prospěšná
společnost

Náhradní
plnění:



Plátce
DPH:



IČ:
DIČ:

2131315
CZ02131315



V čem je naše podnikání společensky prospěšné?

Naším krédem je „Šetrně přírodě a poctivě k člověku.“ Posláním naší společnosti je tedy vytvářet dlouhodobá pracovní místa pro osoby se zdravotním, zejm. duševním, postižením. Pracovní podmínky jednotlivých lidí s postižením se snažíme přizpůsobit jejich možnostem a potřebám. Zároveň se snažíme, aby veškerá naše činnost byla maximálně ekologická.

Reference

KPMG Česká republika, s. r. o., Tchibo Praha, spol., s. r. o., dm drogerie markt, s. r. o., Pražská teplárenská, a. s., Městská část Praha 10, QUINTA-ANALYTICA, s. r. o., Komerční banka, a. s., Základní škola Praha – Kolovraty

Charita Hrabyně

Kontakt:

Šilheřovice 453, Ostrava

732 625 640

hrabyne@charita.cz

www.hrabyne.charita.cz



Provozuje:
Charita Hrabyně

Adresa provozovatele:
Hrabyně 212,
Hrabyně



Nabídka:

Radiově řízení stroj na likvidaci
náletových dřevin, trávy, úklid po
těžbě dřeva lžice s drápákem,
svahová dostupnost 55 stupňů,
zpracování palivového dřeva a jeho
balení.

Dostupnost:

Moravskoslezský
kraj, Zlínský kraj,
Olomoucký kraj,
Celá ČR

**Právní
forma:**

Evidované
církevní právnické
osoby

**Náhradní
plnění:**



**Plátce
DPH:**



**IČ:
DIČ:**

73634000
CZ73634000

JINÉ

likvidace náletových dřevin, trávy, zpracování palivového dřeva, balení a jeho následný prodej



V čem je naše podnikání společensky prospěšné?

Můžeme lidem dát smysl znovu začít a být jim prospěšní na této cestě a to jak po pracovní stránce, životní i sociální.

Charita Hrabyňě

Kontakt:

Hrabyňě 212, Hrabyňě,
ul. 1. května 1136/162, Ostrava

732 625 640

hrabyne@charita.cz

www.hrabyne.charita.cz



Provozuje:
Charita Hrabyňě

Adresa provozovatele:
Hrabyňě 212,
Hrabyňě



Nabídka:

Provozujeme Poštu Partner,
poštovní a balíkové služby.
V rámci úseku máme obchod, kde
nabízíme naše služby a výrobky,
dále zde realizujeme obchodní
činnost.

Dostupnost:

Moravskoslezský
kraj

**Právní
forma:**

Evidované
církevní právnické
osoby

**Náhradní
plnění:**



**Plátce
DPH:**



**IČ:
DIČ:**

73634000
CZ73634000

Chráněná pracoviště - provozy veřejných toalet

Kontakt:

Valová 276/5, Zábřeh
U nádraží 1626/6, Zábřeh

736 509 430

verejne.wc@reparto.cz

www.reparto.cz



REPARTO Zábřeh
sociální firma

Provozuje:
REPARTO Zábřeh s.r.o.

Adresa provozovatele:
Žižkova 7/15,
Zábřeh



Nabídka:

V rámci dlouholetého partnerství provozujeme městské veřejné toalety pro zadavatele - Město Zábřeh a pro České dráhy veřejné toalety na uzlové železniční stanici Zábřeh na Moravě. Staráme se o to, aby byly čistou a důstojnou vizitkou našeho města a službou pro jeho obyvatele, návštěvníky i cestující. Chráníme svěřený inventář. Součástí zázemí je i malý mama koutek s možností přebalení malých dětí. Jedno veřejné WC se nachází v samém centru města, na autobusovém stanovišti Valová, to druhé v historické části nádražní budovy Českých drah naproti restauraci. Provozujeme zde i noční WC, které je společné s bezbariérovým a je přístupné na Euroklíč.

Dostupnost:

Zábřeh

Právní
forma:

Společnost
s ručením
omezeným

Náhradní
plnění:



Plátce
DPH:



IČ:
DIČ:

29394431
CZ29394431

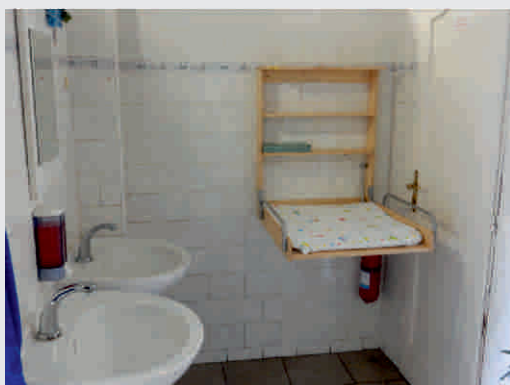
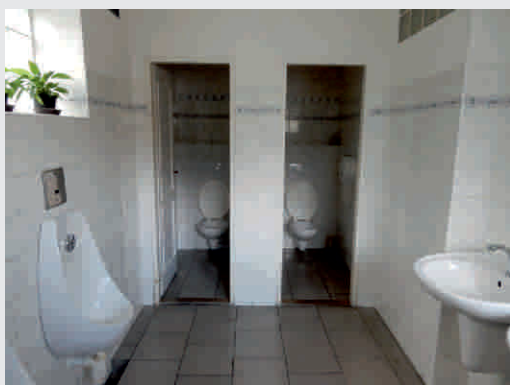
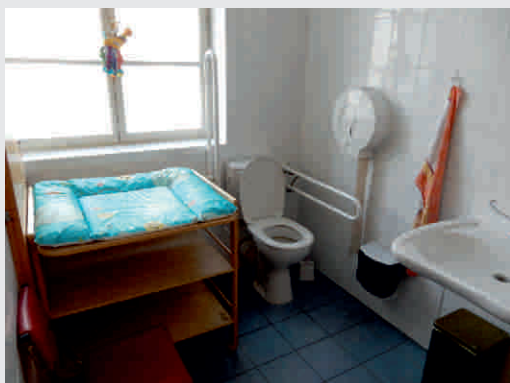

V čem je naše podnikání společensky prospěšné?

Jde o praktický příklad toho, že jsme schopni převzít existující službu a přebudovat ji na chráněné pracoviště pro zaměstnávání lidí s handicapem. Pro zadavatele jsme ji zlevnili a zkvalitnili. Návštěvníci jsou u nás velmi spokojeni s pořádkem, čistotou a hygienickou úrovní toalet. Pro lidi s postižením je obohacující každodenní kontakt s veřejností, cítí se potřební a na svou práci v moderním, rekonstruovaném a důstojném zázemí jsou hrdí. Chceme prezentovat práci lidí s postižením v tom nejlepší světlo a být jim dobrým zaměstnavatelem.

Reference

zadavatelé a partneři MĚSTO ZÁBŘEH (a dalších 15.000 klientů - obyvatel a návštěvníků města, kteří zázemí ročně využijí) a ČESKÉ DRÁHY – SPRÁVA ŽELEZNIC (více než 42 000 klientů – většinou cestujících, kteří zázemí ročně využijí)

Chráněná technická dílna Opava

Kontakt:

Zámecká 68, Velké Hoštice

731 625 802

info@charitaopava.cz
schaffartzik@charitaopava.cz

www.charitaopava.cz



Provozuje:
Charita Opava

Adresa provozovatele:
Přemyslovců 13/26,
Opava Jaktář



Nabídka:

Nabízíme skartaci dokumentů včetně jejich odvozu. Přispíváme k řešení problému ekologické likvidace odpadů v opavském regionu. Pracujeme na průmyslových strojích INTIMUS 16.86. Pro řez 6 x 50 mm máme zajištěn certifikát NBÚ. Skartace elektronických dokumentů probíhá prostřednictvím demagnetizátoru INTIMUS 9000, který je certifikován i pro skartaci elektronických dokumentů v rámci aliance NATO.

Dostupnost:

Opava

Právní
forma:

Evidované
církevní právnické
osoby

Náhradní
plnění:



Plátce
DPH:



IČ:
DIČ:

43964591
CZ43964591



V čem je naše podnikání společensky prospěšné?

V rámci své činnosti se Charita Opava přihlásila ke konceptu sociálního podnikání, který se týká chráněný dílen a Wellness centra, které zaměstnávají z více než ¾ zaměstnance se zdravotním postižením (OZP). Celá organizace v přepočteném stavu pak zaměstnává kolem 60 %

OZP. Zajištěním smysluplné práce se snažíme přispět ke zlepšení života lidem se zdravotním postižením a jejich začlenění do společnosti. Napříč celou naší činností klademe důraz na minimalizaci negativních environmentálních aspektů a rizik, které z naší činnosti vyplývají.

Jaroslava Lukšová

Kontakt:

Železniční II. 174, Staré Město

602 602 822

info@dilnaradost.cz

www.dilnaradost.cz



Provozuje:

Jaroslava Lukšová

Adresa provozovatele:

Čeladná 592,
Čeladná



Nabídka:

Vyšíváme loga, výšivky a nášivky na textil, oděvy a čepice. Rádi Vám poradíme ve všech oblastech, které souvisí se strojním vyšíváním a jeho aplikací.

Vyšíváme na ručníky, ubrusy, prostírání, čepice, čelenky, zástěry, rondony, trička, košile, mikiny, vesty, bundy, šály, šátky atd.

Cena výšivky je závislá na počtu stehů, potřebných pro zhotovení výšivky. Vyrobíme Vám výšivku již od jednoho kusu.

Dostupnost:

Celá ČR

Právní
forma:

Fyzická osoba
podnikající dle
živnostenského
zákonu nezapsaná
v obchodním rejstříku

Náhradní
plnění:



Plátce
DPH:



IČ:
DIČ:

64118550
CZ6860171252



V čem je naše podnikání společensky prospěšné?

Zřízením integračního sociálního podniku Jaroslava Lukšová vytvořila možnost realizace osobám se zdravotním postižením (mentální, fyzickým nebo kombinovaným) v lokalitě Frýdku-Místku a umožnila těmto osobám (i s nejvyšším stupněm postižení) uplatnění na pracovním trhu. Svým zaměstnancům nabízí práci

v malém kolektivu, s individuálním přístupem ke každému zaměstnanci s ohledem na jeho zdravotní znevýhodnění, aktuální psychický stav, zohledňuje jeho potřeby a snaží se své zaměstnance dále vést k samostatnosti, čímž naplňuje svůj cíl – zapojení osob se zdravotním postižením do většinové společnosti.

Jedová chýše

Kontakt:

Hošťálkovo nám. 138, Žatec

774 680 013

info@retrocomputer.cz

www.retrocomputer.cz
www.u-zlateho-beranka.webnode.cz/
nase-restaurace

Provozuje:

PROMETHEUS Effect, o.p.s.

Adresa provozovatele:

Hošťálkovo nám. 138,
Žatec



Nabídka:

Expozice v restauraci U Zlatého beránka v Žatci, pro milovníky hororů a historie. Prohlídka rozsáhlých dvoupatrových středověkých sklepů s tajemnou expozicí pro ty, kteří mají pro strach uděláno, nacházejících se přímo pod restaurací. Dva sousedící domy jsou propojené tunelem vysokým 150cm, vybudovaným za 2. světové války (úniková cesta při bombardování). Vstupenku do Jedové chýše zakoupíte na baru v restauraci U Zlatého beránka. Na místě je možné objednat středověkou hostinu, zakoupit občerstvení popř. ochutnat různé "elixíry". Otevřeno pouze o víkend v sobotu od 11:00 - 17:30 hod Vstupné jednotlivc 60,- Kč (zápůjčka helmy v ceně). Rodinné vstupné 150,- Kč (2 dospělí + 1 dítě, 2. dítě zdarma) Doporučujeme pevnou obuv. Není vhodné pro osoby se špatnou mobilitou.

Dostupnost:

Žatec

Právní
forma:

Obecně
prospěšná
společnost

Náhradní
plnění:

×

Plátce
DPH:

×

IČ:
DIČ:

28740572

-

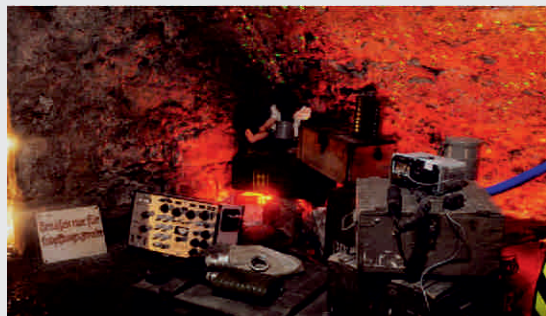

V čem je naše podnikání společensky prospěšné?

Zaměstnáváme znevýhodněné osoby, podporujeme lokální ekonomiku a rozvoj turismu v Žatci.

Jihočeské centrum rovných příležitostí z. ú.

Kontakt:

Zlatá stezka 133, Prachatice

723 602 337

jcrpreditelka@seznam.cz

www.jczps.cz



Provozuje:

Jihočeské centrum rovných příležitostí
z. ú.

Adresa provozovatele:

SNP 559,
Prachatice



Nabídka:

Půjčovna pomůcek nabízí za příznivé ceny k zapůjčení kompenzační a rehabilitační pomůcky, které osobám se zdravotním postižením a seniorům pomáhají udržet si životní standard a zvyšují kvalitu jejich života. K dispozici jsou například mechanické vozíky, chodítka, elektricky polohovatelné postele, schodolezy, motomedy a motodlahy, toaletní křesla i pomůcky do koupelny.

Dostupnost:

Okres
Prachatice

Právní
forma:

Ústav

Náhradní
plnění:

✘

Plátce
DPH:

✘

IČ:
DIČ:

03482952

-



V čem je naše podnikání společensky prospěšné?

Osoby se zdravotním postižením poskytují služby v oblasti půjčování kompenzačních pomůcek osobám se zdravotním postižením, seniorům a jejich rodinám.

Reference

Stoupající zájem o půjčování kompenzačních a rehabilitačních pomůcek právě z naší půjčovny, i když v našem městě není jediná, pochvaly od zákazníků na vedení ústavu pro pracovní tým.

KARTON S.R.O.

Kontakt:

nám. Jiráskovo 62, Dolní Bukovsko

777 775 156

info@kartonbukovsko.cz

www.kartonbukovsko.cz



Provozuje:
KARTON s.r.o.

Adresa provozovatele:
nám. Jiráskovo 62,
Dolní Bukovsko



Nabídka:

Nabízíme kartonové obaly a proklady, zaměřujeme se zejména na zakázkovou výrobu. Svým zákazníkům dokážeme doporučit a dodat ty nevhodnější obaly pro jejich výrobky, a to v malých i velkých sériích. Dodáváme také dřevěné a papírové palety, různé druhy výplní krabic, proložek, fólií a lepicích pásek – zákazníkům tak nabízíme ucelené portfolio výrobků pro balení, fixaci a expedici, a to včetně pronájmu strojů na výrobu vzduchových polštářů a papírové výplně. Pro své výrobky využíváme tam, kde je to možné, ekologické a recyklovatelné materiály. Zákazníkům rovněž pomáháme zpracovat jejich staré obaly na kartonovou stříž, která může opakovaně posloužit jako balicí výplň.

Dostupnost:

Celá ČR

Právní
forma:

Společnost
s ručením
omezeným

Náhradní
plnění:



Plátce
DPH:



IČ:
DIČ:

60827408
CZ60827408



V čem je naše podnikání společensky prospěšné?

Karton s.r.o. je zaměstnavatelem osob se zdravotním postižením a sociálním znevýhodněním. S ohledem na místní prospěch dáváme přednost zaměstnancům z blízkého okolí. Svým kolegům nabízíme nejen chápající pracovní prostředí a pracovní náplň ohleduplnou k jejich zdra-

votnímu omezení, ale i možnost dalšího vzdělávání a v případě potřeby zajištění komplexní psychosociální podpory. Zároveň své zákazníky vedeme k recyklaci obalových materiálů (recyklovatelné papírové palety, zpracování krabic na kartonovou stříž).

Koukol v obilí, z.s.

Kontakt:

Římskokatolická farnost č.p. 82,
Volfartice

605 212 102

speldovkam@seznam.cz

www.mydlnakoukol.cz



Provozuje:

Koukol v obilí, z.s.

Adresa provozovatele:

Volfartice 342,
Volfartice



Nabídka:

Ruční výroba přírodních bylinných mýdel. Všechny produkty (mýdla, svíčky, atd.) jsou vyrobeny z čistě přírodních zdrojů a neznečišťují vodu a životní prostředí. Voda, která byla použita v domácnostech při mytí přírodními mýdly, může být bez čištění použita na zalívání květin a zahrady, protože tato mýdla neobsahují žádné škodlivé látky již dříve v přírodě neobsažené.

Dostupnost:

Celá ČR,
(e-shop)

Právní
forma:

Spolek

Náhradní
plnění:



Plátce
DPH:



IČ:
DIČ:

22740988
CZ22740988



V čem je naše podnikání společensky prospěšné?

Jsme environmentální sociální podnik. Mýdlárna Koukol vznikla na faře ve Volfartících, aby napomáhala k obnově zdejšího krásného sudetského kraje. Snažíme se zde vytvořit nové pracovní příležitosti a zároveň obnovit a udržet barokní stav-

bu fary vedle kostela sv. Petra a Pavla. Správnou péčí o louky v okolí fary chceme zvýšit druhovou pestrost rostlin a živočichů tohoto místa. Zaměstnáváme znevýhodněné osoby a naší výrobou chráníme životní prostředí.

Ledecká zahrada / farma

Kontakt:

Ledce 74, Ledce

734 316 676

farma.ledce@seznam.cz
roman.andel@startujeme.c

etincelle.cz/index.php/farma

ledecká
zahrada
farma

Provozuje:

Etincelle, o.s.

Adresa provozovatele:

Dělnická 235,
Kladno



Nabídka:

Na farmě pěstujeme sezonní zeleninu a bylinky, chováme ovce, kozy, králíky a drůbež. Nabízíme zabijačky, grilování atd. na klíč. Zajistíme vše od řezníka po party stany. Včetně dopravy tam a zpět například do Prahy mikrobusem. Také u nás rádi přivítáme děti z mateřských a základních škol, kterým nabízíme exkurze včetně různých soutěží a občerstvení.

Dostupnost:

Ledce

Právní
forma:

Spolek

Náhradní
plnění:



Plátce
DPH:



IČ:
DIČ:

27009106
CZ27009106



etincelle 
O.S.

V čem je naše podnikání společensky prospěšné?

Dáváme práci lidem s lehkým mentálním nebo kombinovaným postižením. Naším cílem je vytvořit pracovní příležitosti pro lidi, kteří jsou trvale odsouváni mimo běžnou společnost. Chceme ukázat, že dokáží být prospěšní sobě i ostatním.

Nechtějí, stejně jako my, jen tak stát se založenýma rukama a čekat, co přijde. Zaměstnanci s hendikepem pracují s podporou pracovního asistenta, který nese odpovědnost za výsledek a motivuje je k dodržování pracovních povinností.

Linnet eu S.R.O.

Kontakt:

Karlovo náměstí 84, Náchod

bezplatná linka: 800 555 655

info linka: 731 100 122

info@andelnadrate.cz

www.anelnadrate.cz



Provozuje:

Linnet eu s.r.o.

Adresa provozovatele:

Karlovo náměstí 84,
Náchod



Nabídka:

Sociální služby tísňové péče pro seniory a zdravotně postižené "Anděl na drátě". Registrovaná sociální služba dle z.108/2006 s pověřením MPSV zařazením do celorepublikové sítě. Vlivem postupného zhoršování zdravotního stavu dochází ke krizovým situacím typu pádu, náhlé nevolnosti, či kolapsu, kdy zdraví i život závisí na rychlém přivolání pomoci. Tísňová péče "Anděl na drátě" řeší tyto situace v klientově přirozeném prostředí doma i venku. Senior i jeho rodina tak mají jistotu, že se mu vždy dostane rychlé a optimální pomoci. Senior tím získá větší sebedůvěru a nemusí se omezoval ve svých aktivitách a oblíbených činnostech. Cílem služeb "Anděl na drátě" je vedle ochrany zdraví a života klientů, také podpora komunikace s jeho blízkými a přáteli. Přispíváme tím ke zlepšování tělesné i psychické kondice seniorů a napomáháme k prodloužení hodnotnějšího a spokojenějšího života v jejich přirozeném domácím a sociálním prostředí.

Dostupnost:

Celá ČR

Právní
forma:

Společnost
s ručením
omezeným

Náhradní
plnění:



Plátce
DPH:



IČ:
DIČ:

26010585
CZ26010585

V čem je naše podnikání společensky prospěšné?

Zaměstnávání osob se zdravotním postižením (45 z celkového počtu cca 65 zaměstnanců). Vhodná pracovní náplň a zkrácená pracovní doba dle individuálních potřeb a možností OZP pracovníků. Poskytování sociálních služeb tísňové péče pro seniory "Anděl na drátě". Pracovní i osobní seberealizace OZP zaměstnanců při zajišťování pomoci a asistence osaměle žijícím seniorům,

handicapovaným a potřebným spoluobčanům. Přidaná hodnota: NON-STOP provoz (24/7) obsluhy a odbavování linek (telefonických hovorů) kontaktního a zákaznického centra, účtování pouze za čistý čas hovoru (time speaking) dle minutové sazby. Nejvýhodnější poměr cena / kvalita. Na naše služby a produkty poskytujeme náhradní plnění.

Reference

Partneři a dárci - podporuje nás již **563** subjektů:

Gebauer a Griller Kabeltechnik spol. s r.o., Vossloh Drážní Technika s.r.o., ŠKODA AUTO a.s., BigMedia, spol. s r. o., CAR1 Vysokov, SOUFFLET AGRO a.s., ZEVOS, s.r.o., Mediclinic a.s., Granus, s.r.o., Eurac Hradec s.r.o., Akustika Praha, s.r.o., INOS RICHTER s.r.o., Aon Central and Eastern Europe a.s., John Crane Sigma a.s., RUG CZ, s.r.o., Berndorf Bäderbau, s.r.o., DanCzek Teplice a.s., Alliance Laundry CE s.r.o., RED NUT, s.r.o., BALL FANTASY, s.r.o., BOHEMIA OKNO, a. s., Procter & Gamble - Rakona, s. r. o., PEaPE METAL, s.r.o., České Radiokomunikace a.s., STAVEBNÍ PRÁCE ŠPINKA, Správa nemovitostí DEJDAR, s.r.o., FRANEK LIBOR, Katchem spol. s r. o., AULIX lighting spol. s r.o., CEEMED, s.r.o., STASYPRO CZ s.r.o., CSC DISTRIBUCE, s.r.o., Moravský zeměvrtný závod, Nábytek - HOBBYT s.r.o., JOŠT IMPORT, s.r.o., COMPOSITE COMPONENTS a.s., Dendera a.s., PROMA REHA, s.r.o., Studio Fresh, s.r.o., Vápenka Čertovy schody a.s., IREKS ENZYMA s.r.o., OPTYS, spol. s r.o., PEAM M.L., s.r.o., JaNo, s.r.o., DEVAMA pliz, s.r.o., Rolnická a.s. Králíky, Slévárna a modelárna Nové Ransko, s.r.o., AREA TBZ a.s., PHARMEA, v.o.s., SKF Lubrication Systems CZ, s.r.o., SAI ATIS, s.r.o., EveryDent s.r.o., Squadra Production s.r.o., a další.

Montážní dílny, Sdružení Neratov

Kontakt:

Albertova 677, 564 01 Žamberk
Dlouhá 353, 561 69 Králíky
Bartošovice v Orlických horách 84,
Rokytnice v Orlických horách

730 543 683 (Žamberk)
734 768 579 (Králíky)
605 949 842 (Neratov)

albertinum@neratov.cz (Žamberk)
dagmar@neratov.cz (Králíky)
lenka@neratov.cz (Neratov)

www.neratov.cz



Provozuje:

Sdružení Neratov, z.s.

Adresa provozovatele:

Bartošovice v Orlických horách 84,
Rokytnice v Orlických horách



Nabídka:

Montážní dílny zajišťují drobné montážní práce, konkrétně pro firmu OEZ a společnost ASSA ABLOY. Naši zaměstnanci jsou variabilní a dokáží se přizpůsobit požadavkům na různé zakázky.

Dostupnost:

Královéhradecký
a Pardubický kraj

Právní
forma:

Spolek

Náhradní
plnění:



Plátce
DPH:



IČ:
DIČ:

46456970
CZ46456970

V čem je naše podnikání společensky prospěšné?

Montážní dílny jsou skvělé pro ty zaměstnance, kterým třeba tolik nejdou kreativní činnosti nebo vaření. Jde o jednoduché práce, což zvládne každý bez ohledu na typ postižení či znevýhodnění. Díky tomu se podstatně rozvíjí základna možných zaměstnanců, protože pracovní uplatnění tak může získat i ten, kdo opravdu těžko shání zaměstnání. V Neratově jsou dvě skupiny, kdy jedna se jeden týden zabývá montážemi a druhá úklidem. Takto se plynule střídají. Pracovníci na

dílně tak mají o něco variabilnější pracovní náplň a nehrozí, že spadnou do stereotypu. V Žamberku je dílna ozvláštněna tím, že je umístěna v místnosti bývalé knihovny. Naši lidé se tak mohou kdykoli dozdělat. U králické dílny děkujeme městu Králíky za důvěru a spolupráci. Otevření tohoto chráněného pracoviště, které v tamním regionu chybělo, jsme mohli dát práci již cca 45 znevýhodněným lidem.

Reference

OEZ, a. s. pobočka Králíky, Léčebný ústav Albertinum, Obec Bartošovice v Orlických horách, Assa Abloy Rychnov nad Kněžnou, Coop Ústí nad Orlicí, Alza cz, Česká Spořitelna, a. s., Reifaisen Leasing, Zákazníci chráněných dílen Kopeček

MYJÓMI družstvo invalidů

Kontakt:

Špitálka 91/23, Brno

607 076 166

obchod@myjomi.cz

www.myjomi.cz



Provozuje:

MYJÓMI družstvo invalidů

Adresa provozovatele:

Špitálka 91/23,
Brno



Nabídka:

V listopadu 2018 jsme zrealizovali projekt MYJÓMI PONOŽKY, SOCIÁLNÍ PODNIK, spolufinancovaný z Evropského sociálního fondu, Operačního programu Zaměstnanost.

Pletací dílna v centru Brna nabízí pletení ponožek buď dle svého návrhu nebo na základě hotového návrhu zákazníka. Zhotovit umí kotníkové, standardní i prodloužené velikosti; klasické, kompresní, designové nebo bambusové ponožky.

Produkty vytvořené dle našich autorských návrhů lze objednat na obchod@myjomi.cz. Od března/dubna 2020 plánujeme spuštění nově připravovaného e-shopu www.ponozkarna.eu, na kterém bude možné si vybrat kterýkoli produkt z naší aktuální nabídky.

Dostupnost:

Celá ČR

Právní
forma:

Družstvo

Náhradní
plnění:



Plátce
DPH:



IČ:
DIČ:

2836823
CZ02836823



V čem je naše podnikání společensky prospěšné?

Zaměstnáváme osoby s různými druhy zdravotního postižení včetně těžkých handicapů, spolupracujeme i s poskytovateli sociální rehabilitace, aby pracovní zařazení našich zaměstnanců bylo optimální a aby jim byla poskytována kvalifikovaná podpora v tíživých životních situacích, s nimiž se mohou ve svém životě potkat. Vytváříme pro ně vhodné

pracovní pozice a speciálně upravená pracovní místa, čímž přispíváme k jejich integraci do většinové společnosti, současně jim dáváme možnost seberealizace a vyšší ekonomické samostatnosti. Uplatňujeme pravidla individuálního přístupu k osobám se zdravotním postižením.

MYJÓMI družstvo invalidů

Kontakt:

Křížíkova 72, Brno

777 278 705

myjomikaru@myjomi.cz

www.myjomikaru.cz



Provozuje:
MYJÓMI družstvo invalidů

Adresa provozovatele:
Špitálka 91/23,
Brno



Nabídka:

MYJÓMI družstvo invalidů vzniklo v březnu roku 2014 sloučením dvou ručních automyček. Původní název je inspirován brněnským hantecem "Myjómí káru", který měl původně odkazovat pouze na automyčku. I přesto, že jsme se začali věnovat i dalším činnostem, název našeho podniku zůstal stále stejný i pro montážní a šicí dílny.

Myjeme všechny druhy vozidel – od motocyklů přes osobní vozy, dodávky nebo karavany až po těžkou techniku. Zabýváme se ručním mytím exteriérů i čištěním interiérů, používáme profesionální švýcarskou a italskou autokosmetiku. Veškeré naše služby je možné vykazovat formou náhradního plnění.

Služby naší automyčky mohou využít fyzické i právnické osoby, kterým jsme schopni umývat celý vozový park.

Dostupnost:

Jihomoravský
kraj

Právní
forma:

Družstvo

Náhradní
plnění:



Plátce
DPH:



IČ:
DIČ:

2836823
CZ02836823

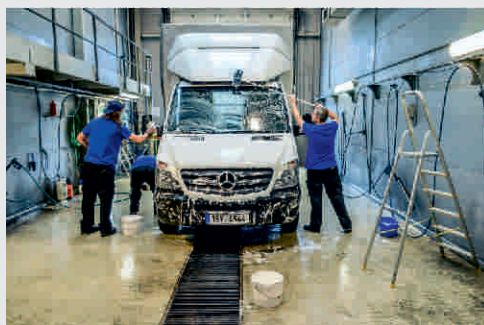
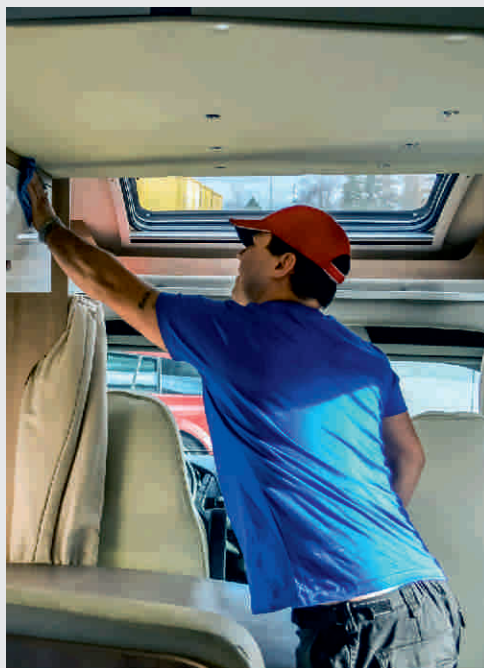
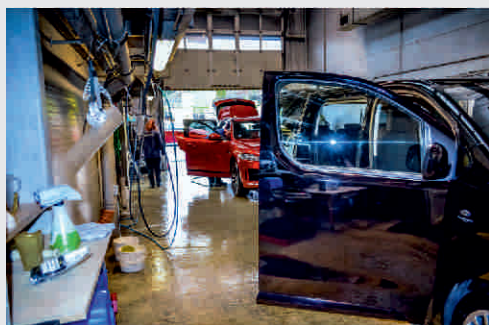
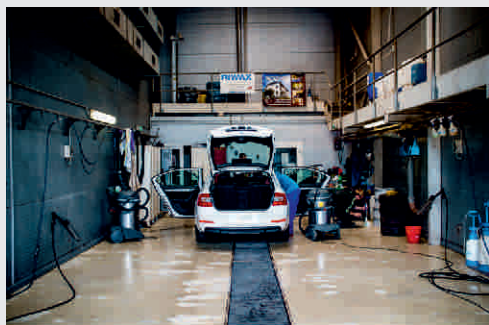

V čem je naše podnikání společensky prospěšné?

Zaměstnáváme osoby s různými druhy zdravotního postižení včetně těžkých handicapů, spolupracujeme i s poskytovateli sociální rehabilitace, aby pracovní zařazení našich zaměstnanců bylo optimální a aby jim byla poskytována kvalifikovaná podpora v tíživých životních situacích, s nimiž se mohou ve svém životě potkat. Vytváříme pro ně vhodné

pracovní pozice a speciálně upravená pracovní místa, čímž přispíváme k jejich integraci do většinové společnosti, současně jim dáváme možnost seberealizace a vyšší ekonomické samostatnosti. Uplatňujeme pravidla individuálního přístupu k osobám se zdravotním postižením.

Outsourcing administrativní práce

Kontakt:

Riegrova 909/5, Děčín

739 561 119

dana.popcakova@sdzp.cz,
info@sdzp.cz

www.sdzp.cz



Provozuje:
SDZP družstvo

Adresa provozovatele:
Riegrova 909/5,
Děčín



Nabídka:

Zajistíme kompletní personální servis pro klienta. Průběžně doplníme a zapracujeme potřebný personál. Postaráme se o osobní a mzdovou agendu. Budeme průběžně zaučovat nové pracovníky, případně nahradíme Vaše chybějící zaměstnance naším personálem. Převezmeme veškeré administrativní náklady spojené se zaměstnaneckým poměrem. Nabízíme též vzdálenou administrativní pomoc tzv. Kancelář na cestách.

Dostupnost:

Ústecký kraj,
Praha,
Hradec Králové

Právní
forma:

Družstvo

Náhradní
plnění:



Plátce
DPH:



IČ:
DIČ:

25476092
CZ25476092

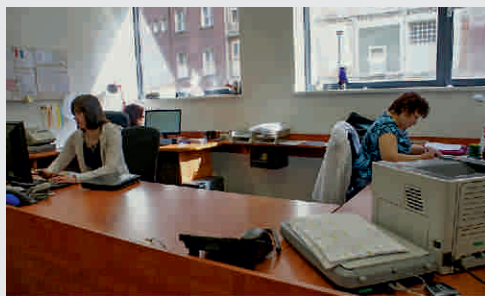

V čem je naše podnikání společensky prospěšné?

SDZP družstvo vytváří pracovní příležitosti pro zdravotně postižené a umožňuje jejich profesní a osobní růst. Hledáme specifický přístup pro každého zaměstnance v rámci komplexní integrace. V současné době zaměstnáváme 130 pracovníků, z nichž je 91% se zdravotním postižením. Více než 50% případného zisku je reinvestováno do rozvoje sociálního podniku, včetně zajištění dlouhodobého vzdělávání našich zaměstnanců. Finanční aktivity a hospodaření družstva jsou podřízeny obecně prospěšnému cíli. SDZP družstvo vstupuje do místních iniciativ (komunitní plán) a part-

nerství, čímž přispívá k místnímu rozvoji znevýhodněných oblastí. Zároveň však dodržujeme etické principy rovných příležitostí. Místní prospěch je zajištěn úzkou spoluprací s Úřadem práce v Děčíně při výběru potenciálních zaměstnanců, případně spoluprací s hospodářskými komorami v regionu a ostatními podniky v kraji. Jsme aktivní též celorepublikově, kde se většiny konferencí a zasedání o sociálním podnikání a snažíme se dodávat z našeho pohledu důležité zkušenosti z dlouhodobé praxe. Jsme členy TESSEA, hospodářské komory Ústeckého kraje, AZZP a SČMVD.

Reference

Vodafone Czech Republic a.s., Univerzita Jana Evangelisty Purkyně v Ústí nad Labem, Město Děčín, Město Česká Kamenice, Conectart s.r.o., DS Smith Packaging Czech Republic, s.r.o., Geis CZ s.r.o., IBM Česká Republika, spol. s r.o., SWS, a.s.

Ozvučovací agentura SERENDIPITY S.R.O.

Kontakt:

Budovatelská 157, Dolní Benešov

739 100 150

mreichel123@gmail.com

www.bohemskarapsodie.webnode.cz

Provozuje:

Ozvučovací agentura SERENDIPITY s.r.o.

Adresa provozovatele:

Boženy Němcové 1651/7,
Přerov



Nabídka:

Pódia a zastřešení, ozvučení, osvětlení, video, speciální efekty na festivaly, soukromé a firemní párty, přehlídky... s pocitem Bohémské Rapsodie. Dejte svému zážitku vše co potřebuje. Zvuková aparatura JBL VTX, mixážní pulty, inteligentní otočná světla, mobilní či ground support pódia a dalších 850 položek... a něco vždy navíc. 145 akcí ročně, 30 let odborných zkušeností, 100% kvalitní zvuk a obraz. Nejnovější technické vybavení ve vlastní režii i catering na míru. Umíme rokec, džezík, folk a těšíme se na další výzvy. Vidět nás můžete na Master of Rock, Holešovské regatě, Miss Agro a dalších 100 kulturně-sociálních akcí.

Pozn. Během psaní tohoto textu nám nevyděl žádný ozvučovací pult a nepraskla žádná žárovka.

Dostupnost:

Celá ČR
(primárně
ale Morava)

Právní
forma:

Společnost
s ručením
omezeným

Náhradní
plnění:



Plátce
DPH:



IČ:
DIČ:

7291591
CZ07291591

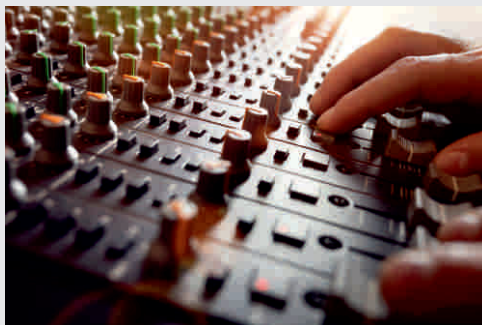
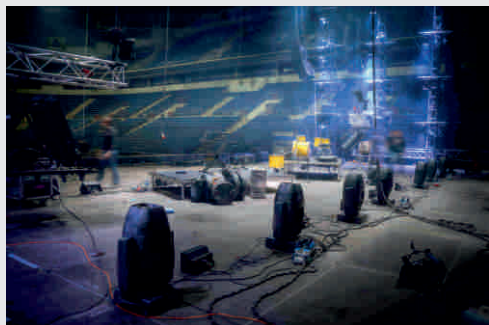

V čem je naše podnikání společensky prospěšné?

Naší přidanou hodnotou spatřujeme v zaměstnávání 4 osob z cílové skupiny dlouhodobě nezaměstnaných na hlavní pracovní poměr na pozicích řidič, rigger, osvětlovač a skladník, přednostním zaměstnáváním brigádníků na DPP z cílové skupiny nezaměstnaných v evidenci

úřadů práce ČR při stavbě a rozebrání pódíí a techniky a speciální nabídkou pro sociální podniky a neziskové organizace, kterým zabezpečíme jejich akce moderní osvětlovací, ozvučovací a jinou technikou.

Reference

Pragokonzert a.s., Město Olomouc, Město Krnov, Párty stany Valášek s.r.o., Hnutí romských studentů z.s., Universita Opava, Agentura Velryba, skupiny CITRON, TUBLATANKA, U.D.O..
Ročně zrealizujeme cca 145 akcí.

PALOMINO

Kontakt:

Vrbenská 803, Valašské Meziříčí

732 194 280

provoz@palominovm.cz

www.palominovm.cz

1 VALAŠSKÁ
DIAKONICKÁ

Provozuje:

1. VALAŠSKÁ DIAKONICKÁ s.r.o.

Adresa provozovatele:

Vrbenská 803,
Valašské Meziříčí



Nabídka:

Zajišťujeme dovoz obědů občanům Valašského Meziříčí a okolních obcí, kteří si je z různých důvodů nemohou zajistit sami. Také zabezpečíme odvoz k lékaři či nákup, který Vám přinesou až do domu. Rozvoz jídel probíhá každý pracovní den době od 11 do 13 hodin. Dovážíme kvalitní obědy, které splňují normy závazné pro školní vývařovny. Kromě normální stravy rozvážíme i dietní obědy, a to šetřící (dieta č. 2), racionální (dieta č. 3) a diabetické (dieta č. 9). Součástí naší služby dovozu obědů je zapůjčení dvou párů 4-dílných nerezových jídlonosičů uložených v termoobalech. Termoobal je důležitý pro uchování teploty a kvality dováženého jídla. Oba páry zapůjčených jídlonosičů jsou vždy opatřeny jménem a adresou našeho klienta, aby nedocházelo k záměnám jídlonosičů mezi jednotlivými klienty. Vrácené jídlonosiče jsou pečlivě umývány a kontrolovány.

Dostupnost:

Valašské Meziříčí
a přilehlé okolí

Právní
forma:

Společnost
s ručením
omezeným

Náhradní
plnění:



Plátce
DPH:



IČ:
DIČ:

1440098
CZ01440098

V čem je naše podnikání společensky prospěšné?

V 1. VALAŠSKÉ DIAKONICKÉ, s.r.o. nacházejí lidé se zdravotním postižením cestu k pracovnímu uplatnění, k profesnímu rozvoji a ke kvalitnímu životu. Sdílení diakonických hodnot a aktivní zapojení všech našich zaměstnanců pomáhá znevýhodněným překonávat překážky na této cestě. Naším sociálním podnikáním usilujeme o co největší společenský

prospěch. Lidé s různými znevýhodněními jsou součástí naší společnosti, proto i zaměstnávání lidí s hendikepy by mělo být ve společnosti běžné. Bohužel tomu tak není a objevuje se zde mnoho překážek - někdy architektonické, někdy komunikační, a často jsou to také naše předsudky.

Pedikura Vrátka

Kontakt:

L. Pokorného 56/19, Třebíč

603 565 582

tomsikova.marie@vratka.cz

www.vratka.cz



Provozuje:

Vrátka, z.s.

Adresa provozovatele:

L. Pokorného 56/19,
Třebíč

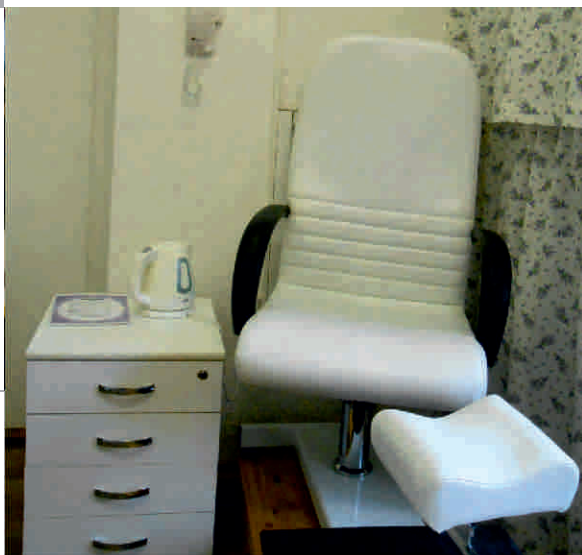

Nabídka:

Služby poskytujeme v salonu nebo
v domácím prostředí zákazníků.

- Lakování nehtů
- Základní mokrá pedikúra
- Masáž plosek
- Odborné ošetření nehtů a kůže
- Gelové lakování

Dostupnost:

Třebíč

Právní
forma:

Spolek

Náhradní
plnění:



Plátce
DPH:



IČ:
DIČ:

22681841
CZ22681841



V čem je naše podnikání společensky prospěšné?

Dáváme práci lidem, kteří by v jiném pracovním prostředí nebyli schopni fungovat. Zaměstnáváme lidi s různým kombinovaným postižením. U nás je akceptováno pomalejší pracovní tempo. Přidaná hodnota je ve spokojenosti našich zaměstnanců, kteří chodí rádi do práce a tím žijí plnohodnotný život. Díky Vrátkům se

k lepšímu mění pohled místních na práci lidí s postižením, stejně tak se mění přístup zaměstnavatelů. Podporujeme „recyklaci“ vyřazených, ale stále užitečných věcí. Prodáváme šatstvo, obuv, doplňky i knihy z druhé ruky. Upřednostňujeme lokální dodavatele (látky pro šicí dílnu, suroviny pro pekárnu).

Reference

*„Úžasná atmosféra, úžasní lidé - bylo mi u vás moc dobře. Budu se za vámi vracet!
Jste skvělí, to bez debaty - hluboká poklona!“* Štechová

„Jsou to lidičky z velkým srdíčkem moc si jich vážím.“ Sojka

Propagační podnik Hradec Králové s.r.o.

Kontakt:

Zemědělská 880, Hradec Králové

608 174 533

elisak@pphk.eu

www.pphk.eu



Provozuje:

Propagační podnik Hradec Králové s.r.o.

Adresa provozovatele:

Zemědělská 880/1,
Hradec Králové



Nabídka:

Nabízíme umístění sídla Vaší společnosti bez nutnosti pronájmu kanceláře.

- sídlo firmy na stabilní a seriózní adrese, již 19 let
- kontaktní adresa pro úřady, recepce pro návštěvy
- příjem pošty, balíků, jejich přeposílání
- venkovní označení sídla firmy
- krátkodobé pronájmy kanceláře, zasedačky a další služby

Dostupnost:

Celá ČR

Právní
forma:

Společnost
s ručením
omezeným

Náhradní
plnění:



Plátce
DPH:



IČ:
DIČ:

60930942
CZ60930942

V čem je naše podnikání společensky prospěšné?

Naším cílem je vytvořit vhodné podmínky pro uplatnění OZP jak v pracovním, tak i osobním životě.

Propagační podnik Hradec Králové s.r.o.

Kontakt:

Zemědělská 880, Hradec Králové

608 174 533

elisak@pphk.eu

www.pphk.eu



Provozuje:

Propagační podnik Hradec Králové s.r.o.

Adresa provozovatele:

Zemědělská 880/1,
Hradec Králové



Nabídka:

Výroba moderní reklamy, produkce

- práce ušité na míru pro Vaši firmu
- přes 65 kmenových zaměstnanců
- z toho 96% ZP
- preciznost a dochvilnost díky 17 letům zkušeností s prací ZP
- "just in time"
- systém jakosti ČSN EN ISO 9001:2009
- TÜV International
- užíváme ochrannou známku "Práce postižených - česká kvalita"
- poskytujeme seriózní náhradní plnění v plném rozsahu všech služeb
- pracujeme pro mezinárodní společnosti v automobilovém a zdravotním průmyslu

Dostupnost:

Celá ČR

Právní
forma:

Společnost
s ručením
omezeným

Náhradní
plnění:



Plátce
DPH:



IČ:
DIČ:

60930942
CZ60930942

JINÉ

technické práce (čištění výrobků, kontrola jakosti,
balení a značení výrobků)



V čem je naše podnikání společensky prospěšné?

Naším cílem je vytvořit vhodné podmínky pro uplatnění OZP jak v pracovním,
tak i osobním životě.

PTL, S.R.O.

Kontakt:

Senožaty 75, Senožaty

603 584 550

info@ptl.cz

www.ptl.cz



Provozuje:
PTL, s.r.o.

Adresa provozovatele:
Senožaty 75,
Senožaty



Nabídka:

Naši pracovníci Vám zpracují přehledy, podklady v MS Excel nebo MS Word. Vyhledáme potřebné informace na internetu, zpracujeme z Vašich databází a připravíme podklad pro Váš analytický či strategický tým. Nezdržujte odborníky technickou rutinou. Obešleme Vaše zákazníky, partnery mailovou či korespondenční kampaní včetně vyhodnocení. Zajistíme vkládání údajů z naskenovaných faktur a dalších dokumentů uložených jako obrázek do Vašich programů, např. účetních SW za využití robotů a umělé inteligence.

Dostupnost:

Celá ČR

Právní
forma:

Společnost
s ručením
omezeným

Náhradní
plnění:



Plátce
DPH:



IČ:
DIČ:

26025710
CZ26025710

V čem je naše podnikání společensky prospěšné?

70 % našich zaměstnanců jsou lidé se zdravotním handicapem, kteří se postupně stali profesionály ve své specializaci. Většina našich zaměstnanců má vysokoškolské vzdělání. Využíváme nejmodernější nástroje včetně umělé inteligence. V týmu všech zaměstnanců řešíme jednotlivé zakázky, rozvoj služeb a společně se radíme o všech strategických rozhodnutích. Osobní rozvoj každého člena

týmu je pro nás prioritou a to jak v odborné rovině, tak i v osobní oblasti. Používáme energetické šetrné nástroje a přístupy, minimalizujeme náklady na dojíždění, třídíme odpad. Většina našich zákazníků jsou z Kraje Vysočina a Jihomoravského kraje, využíváme primárně místních zdrojů pro technické vybavení a spotřební materiál.

Reference

PEFC Česká republika, Viktor Hojka, Tomáš Vacek

PTL, S.r.o.

Kontakt:

Senožaty 75, Senožaty

603 584 550

info@ptl.cz

www.ptl.cz



Provozuje:
PTL, s.r.o.

Adresa provozovatele:
Senožaty 75,
Senožaty



Nabídka:

Pomůžeme definovat marketingové cíle, popis cílových skupin, pozici na trhu, relevantní tržní segmenty a vhodné marketingové kanály. Bude-li to účelné, vytvoříme nový web (microsite) a přivedeme na něj relevantní návštěvníky za využití organické i placené návštěvnosti. Máme specialisty na reklamní síť Google (včetně YouTube), Seznam a Facebook. Upravíme webové stránky z pohledu SEO, naši copywriteři připraví články pro Váš blog, letáky nebo pozvánky. Pomůžeme Vám rozpohybovat Vaše sociální síť.

Dostupnost:

Celá ČR

Právní
forma:

Společnost
s ručením
omezeným

Náhradní
plnění:



Plátce
DPH:



IČ:
DIČ:

26025710
CZ26025710

V čem je naše podnikání společensky prospěšné?

70 % našich zaměstnanců jsou lidé se zdravotním handicapem, kteří se postupně stali profesionály ve své specializaci. Většina našich zaměstnanců má vysokoškolské vzdělání. Využíváme nejmodernější nástroje včetně umělé inteligence. V týmu všech zaměstnanců řešíme jednotlivé zakázky, rozvoj služeb a společně se radíme o všech strategických rozhodnutích. Osobní rozvoj každého člena

týmu je pro nás prioritou a to jak v odborné rovině, tak i v osobní oblasti. Používáme energetické šetrné nástroje a přístupy, minimalizujeme náklady na dojíždění, třídíme odpad. Většina našich zákazníků jsou z Kraje Vysočina a Jihomoravského kraje, využíváme primárně místních zdrojů pro technické vybavení a spotřební materiál.

Reference

Diton, ČZU, FLD ČZU, FŽP ČZU, LČR, PEFC, Medical Uniforms, Profil Nábytek, HZ Moto, Kamnářství Humpolec, Tulipán, SOTEX GINETEX

Regionální informační centrum Česká Skalice

Kontakt:

Legionářská 33, Česká Skalice

491 453 870

infocentrum@ceskoskalicko.cz

www.ceskoskalicko.cz



Provozuje:

Centrum rozvoje Česká Skalice, o.p.s.

Adresa provozovatele:

Křenkova 477,
Česká Skalice



Nabídka:

Poskytujeme širokou škálu informací a služeb místním obyvatelům, návštěvníkům a turistům.

Dostupnost:

Královohradecký
kraj

**Právní
forma:**

Obecně
prospěšná
společnost

**Náhradní
plnění:**



**Plátce
DPH:**



**IČ:
DIČ:**

26640767
CZ26640767



V čem je naše podnikání společensky prospěšné?

Naše podnikatelské aktivity financují obnovu a údržbu památkově chráněných objektů a míst v České Skalici a v blízkém okolí. Na práci se podílí osoby se zdravotním, sociálním nebo kulturním znevýhodněním.

Rehabilitační centrum JITROCEL

Kontakt:

Mozartova 1175/43b,
Olomouc

735 171 100

recepce@jitrocel.cz

www.jitrocel.cz



JITROCEL
rehabilitační centrum

Provozuje:

Jitrocel rehabilitační centrum s.r.o.

Adresa provozovatele:

Mozartova 1175/43b,
Olomouc



Nabídka:

Poskytujeme osobám zdravotně znevýhodněným profesionální rehabilitační, neurorehabilitační a masérské služby. Využíváme nadstandartního vybavení, speciální pomůcky a rehabilitační techniku. Našimi klienty jsou klienti s neurologickým postižením, např. traumatické poranění mozku, dětská mozková obrna, vývojové opoždění, cévní mozková příhoda. Doporučení lékaře u neurorehabilitačních programů nepožadujeme. Klienta vyšetří primář Jitrocele a týmovým přístupem je zvolena zcela individuální kombinace komplexních léčebných metod.

Dostupnost:

Olomouc

Právní
forma:

Společnost
s ručením
omezeným

Náhradní
plnění:



Plátce
DPH:



IČ:
DIČ:

29394139
CZ29394139

JINÉ

rehabilitační, neurorehabilitační a masérské služby



V čem je naše podnikání společensky prospěšné?

V naší zakladatelské listině jsme se přihlásili k principům sociálního podnikání, mj. zaměstnáváme více než 30 % zaměstnanců ze znevýhodněných skupin a případný zisk zpětně investujeme do rozvoje

společnosti. Naše společnost není založena primárně za účelem podnikání pro dosažení zisku. Naše služby poskytujeme zdravotně znevýhodněným klientům.

Rubikon Centrum Servis S.r.o.

Kontakt:

Novákových 439/6, Praha 8

777 605 933

bouska@rubikonsevis.cz

www.rubikoncentrumservis.cz

RUBIKON
CENTRUM pomáháme překročit minulost

Provozuje:

Rubikon Centrum Servis s.r.o.

Adresa provozovatele:

Novákových 439/6,
Praha



Nabídka:

V roce 2016 jsme ve Věžnici Vinařice úspěšně rozjeli dílnu, která se za dobu svého působení stala kvalitním dodavatelem pro řadu firem. Oblasti naší výroby jsou: šití oděvů, balení a kompletace výrobků.

Dostupnost:

Vinařice

Právní
forma:

Společnost
s ručením
omezeným

Náhradní
plnění:



Plátce
DPH:



IČ:
DIČ:

4143621
CZ04143621



V čem je naše podnikání společensky prospěšné?

Zaměstnávání lidí s trestní minulostí je nejdůležitějším faktorem prevence recidivy, což dokládají i výsledky výzkumů prováděných v ČR. Ideální je umožnit pracovat odsouzeným ještě ve věznici, protože tak během výkonu trestu neztratí pracovní návyky, mohou si naopak osvojit či rozšířit pracovní kompetence

a po propuštění budou mít větší šanci na získání legálního zaměstnání. Zároveň mohou z vydělaných peněz splácet své dluhy či platit výživné na děti. Odsouzeným, kteří pracují v naší šicí dílně, nabízíme odbornou přípravu na propuštění, včetně dluhového poradenství a transferu do zaměstnání na svobodě.

Rubikon Centrum Servis S.r.o.

Kontakt:

Novákových 439/6, Praha 8

777 605 933

bouska@rubikonsevis.cz

www.rubikoncentrumservis.cz

RUBIKON
CENTRUM pomáháme překročit minulost

Provozuje:

Rubikon Centrum Servis s.r.o.

Adresa provozovatele:

Novákových 439/6,
Praha

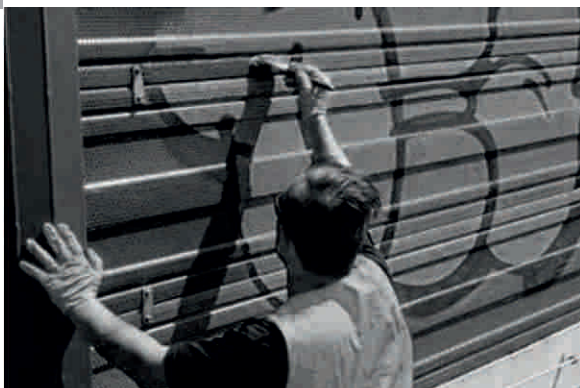

Nabídka:

Jedinou prokazatelně funkční metodou, jak omezit výskyt graffiti v ulicích měst, je jejich plošné odstraňování. Tuto metodu úspěšně aplikujeme ve městech Úvaly a Beroun nebo na pražských náplavkách.

Dostupnost:

Celá ČR

Právní
forma:

Společnost
s ručením
omezeným

Náhradní
plnění:

✘

Plátce
DPH:

✔

IČ:
DIČ:

4143621
CZ04143621

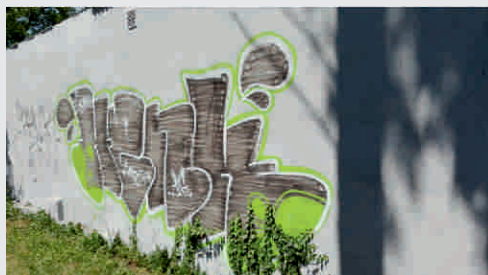
*před čištěním**po odstranění*

V čem je naše podnikání společensky prospěšné?

Inspiraci a podporu jsme (jako již mnohokrát předtím) získali ze Švýcarska. V řadě švýcarských měst běží sociální programy, které vytvářejí pracovní příležitosti pro

lidi s trestní minulostí a zároveň jsou provázány s dluhovým poradenstvím, pomocí s hledáním bydlení a celkovým začleněním zpět do života na svobodě.

Slaboproudé montáže, revize a servis

Kontakt:

Riegrova 909/5, Děčín

603 498 442

miroslav.eugel@sdzp.cz,
info@sdzp.cz

www.sdzp.cz



Provozuje:
SDZP družstvo

Adresa provozovatele:
Riegrova 909/5,
Děčín



Nabídka:

- projekty zabezpečovacích zařízení
- dodávky a instalace zařízení elektronické zabezpečovací signalizace EZS
- dodávky a instalace zařízení elektronické požární signalizace EPS
- dodávky a instalace rozhlasových zařízení, přesného času, evakuačního rozhlasu
- dodávky CCTV, bezpečnostních kamer
- provádíme servis a pravidelné revize zařízení s výjezdem technika do 2 hodin
- projekty zařízení telekomunikační techniky - Privátní telekomunikační systémy, pobočkové telefonní ústředny
- kabelážní systémy, sítě LAN, WiFi
- dodávky a instalace mikrovlnných spojů - Dodávky profesionálních radiostanic, projekty, instalace radiových sítí
- dodávky CB a PMR radiostanic
- dodávky GPS zařízení

Dostupnost:

Ústecký kraj

Právní
forma:

Družstvo

Náhradní
plnění:



Plátce
DPH:



IČ:
DIČ:

25476092
CZ25476092



V čem je naše podnikání společensky prospěšné?

SDZP družstvo vytváří pracovní příležitosti pro zdravotně postižené a umožňuje jejich profesní a osobní růst. Hledáme specifický přístup pro každého zaměstnance v rámci komplexní integrace. V současné době zaměstnáváme 130 pracovníků, z nichž je 91% se zdravotním postižením. Více než 50% případného zisku je reinvestováno do rozvoje sociálního podniku, včetně zajištění dlouhodobého vzdělávání našich zaměstnanců. Finanční aktivity a hospodaření družstva jsou podřízeny obecně prospěšnému cíli. SDZP družstvo vstupuje do místních iniciativ (komunitní plán) a part-

nerství, čímž přispívá k místnímu rozvoji znevýhodněných oblastí. Zároveň však dodržujeme etické principy rovných příležitostí. Místní prospěch je zajištěn úzkou spoluprací s Úřadem práce v Děčíně při výběru potenciálních zaměstnanců, případně spoluprací s hospodářskými komorami v regionu a ostatními podniky v kraji. Jsme aktivní též celorepublikově, kde se účastníme většiny konferencí a zasedání o sociálním podnikání a snažíme se dodávat z našeho pohledu důležité zkušenosti z dlouhodobé praxe. Jsme členy TESSEA, hospodářské komory Ústeckého kraje, AZPP a SČMVD.

Reference

Vodafone Czech Republic a.s., Univerzita Jana Evangelisty Purkyně v Ústí nad Labem, Město Děčín, Město Česká Kamenice, Conectart s.r.o., DS Smith Packaging Czech Republic, s.r.o., Geis CZ s.r.o., IBM Česká Republika, spol. s r.o., SWS, a.s.

Služby KPŽ S.r.o.

Kontakt:

Vestecská 11, Vestec

603 463 133

klestilova.kpz@email.cz,
administrativa.kpz@email.cz

www.kvalitnipodzimizivota.cz



Provozuje:

Služby KPŽ s.r.o.

Adresa provozovatele:

Vestecská 11,
Vestec



Nabídka:

Organizace byla založena v roce 2016 dvěma subjekty, a to Lenkou Klestilovou 60% a ústavem Kvalitní podzim života, z.ú.40%. Záměrem zakladatelů bylo oddělit komerční činnosti ústavu od sociálních služeb. Služby KPŽ s.r.o. tak v roce 2016 převzaly od NNO činnost rozvozu obědů pro seniory v lokalitách Prahy Západ a Prahy a dále realizace úklidových služeb v administrativních budovách. Aktuálně nyní zajišťujeme rozvoz obědů zhruba pro 180 osob denně a v úklidových službách již máme dvě zakázky.

Dostupnost:

Praha západ,
Praha východ
a Praha

**Právní
forma:**

Společnost
s ručením
omezeným

**Náhradní
plnění:**



**Plátce
DPH:**



**IČ:
DIČ:**

5002427
CZ05002427



V čem je naše podnikání společensky prospěšné?

Snažíme se, aby naše podnikatelské aktivity prospívaly společnosti a životnímu prostředí. Naše sociální podnikání hraje důležitou roli v místním rozvoji a vytváří pracovní příležitosti pro osoby se zdravotním, sociálním nebo kulturním znevýhodněním. Služby KPŽ s.r.o. je od samého počátku koncipována jako integrační sociální podnik. Hlavní myšlenkou zakladatelů je pomocí sociálního podnikání ze zisku finančně podpořit svého zakladatele Kvalitní podzim života, z.ú.



Reference

spokojení odběratelé: Lenka Jahodová, Zuzana Kučerová, Jitka Lenková, Josef Vačkář,...

SNOPEK Biokosmetika

Kontakt:

Hlavní třída 433/25, Šumperk

607 921 331

info@biosnopek.cz

www.biosnopek.cz



Provozuje:

Czech organic cosmetics s.r.o.

Adresa provozovatele:

Myslbekova 840/24,
Šumperk



Nabídka:

Naše rodinná firma SNOPEK Biokosmetika se zaměřuje na výrobu přírodní biokosmetiky. Všechny naše produkty vyrábíme v podhůří Jeseníků z rostlinných olejů a másel lisovaných za studena, které při výrobě jen velmi šetrně a při nízkých teplotách zpracováváme tak, aby si zachovaly své unikátní vlastnosti, prospěšné esenciální mastné kyseliny a všechny vitamíny a antioxidanty, které původní semínka a plody obsahují. Dbáme na pečlivý výběr surovin a dodavatelů, abychom mohli garantovat nejvyšší kvalitu našich produktů ve 100% přírodní a bio kvalitě. Všechny naše výrobky jsou 100% vegetariánské, a více než 90 % z nich dokonce vyrábíme jen z veganských surovin.

Dostupnost:

Celá ČR

Právní
forma:

Společnost
s ručením
omezeným

Náhradní
plnění:

×

Plátce
DPH:

×

IČ:
DIČ:

5412277
CZ05412277



V čem je naše podnikání společensky prospěšné?

Z pozice sociálního podniku je pro nás velice důležitý sociální aspekt, tzn. lidé - naši zaměstnanci. Zaměstnancům poskytujeme systém zaškolení, individuální podporu a psychosociální podporu v době jejich

adaptace. Klademe důraz na přirozené sžití zaměstnance se sociálním podnikem a na rozvoj jejich kompetencí. Umožňujeme práci na zkrácený úvazek, dle individuálních preferencí cílové skupiny.

Social Trade S.R.O.

Kontakt:

Na Pustině 1068, Kolín

773 508 866

info@socialtrade.cz

linda.heroutova@socialtrade.cz

www.socialtrade.cz



Provozuje:

Social Trade s.r.o.

Adresa provozovatele:

Na Pustině 1068,
Kolín



Nabídka:

Poskytujeme stavební činnost a pomocné stavební práce zahrnující rekonstrukce bytových a nebytových prostor. Do našeho portfolia také patří malířské, vyklízecí a výkopové práce.

Dostupnost:

Okres Kolín
a dostupnost
30 km

Právní
forma:

Společnost
s ručením
omezeným

Náhradní
plnění:



Plátce
DPH:



IČ:
DIČ:

1436601
CZ01436601



V čem je naše podnikání společensky prospěšné?

Zaměstnáváme lidi ze sociálně slabého zázemí, převážně z národnostních menšin.

Reference

Lonza Biotec s.r.o., Město Kolín, Lesy Deblice, Přátelský pivovar Malešov s.r.o., Správa nemovitostí Židovské obce v Praze, Domov Buda - poskytovatel sociálních služeb.

Sociální podnik Klubák, z.ú.

Kontakt:

Květnová 80, Vráž

722 955 596

klubak@klubickoberoun.cz

www.klubickoberoun.cz/
zamestnavani-postizenych

Klu[♿]ák

Provozuje:

Sociální podnik Klubák, z.ú.

Adresa provozovatele:

Květnová 109,
Vráž



Nabídka:

Zájemce rádi dopravíme a v případě potřeby i doprovodíme např. do školy, do zaměstnání, k lékaři, na úřady, na volnočasové aktivity, pomůžeme s nákupy aj. Zapůjčit můžeme vozík, chodítka, berle a schodolez, aby se klienti dostali všude, kam potřebují. Asistovaná doprava je zajišťována automobilem Dacia Dokker se speciálním zvedacím zařízením pro přesun imobilních osob do automobilu (Invalift) nebo automobilem Hyundai.

Dostupnost:

Berounsko,
Hořovicko,
Kladensko
a Praha - Západ

Právní
forma:

Ústav

Náhradní
plnění:



Plátce
DPH:



IČ:
DIČ:

4867271
CZ04867271

V čem je naše podnikání společensky prospěšné?

V Klubáku nachází pracovní uplatnění dospělí se zdravotním postižením a také klienti Klubíčka, kteří prošli tréninkovým pracovištěm a „(vy)klubali“ se natolik, že již zvládnou pracovní povinnosti a mohou být zaměstnání na chráněných pracovních místech. Odtud tedy vychází název našeho sociálního podniku Klubák. Vytváříme nová chráněná pracovní místa

a nabízíme pracovní uplatnění lidem se zdravotním postižením, pečujícím osobám a jiným osobám dlouhodobě znevýhodněným na trhu práce. Pracovní zařazení, výše úvazku a délka pracovní doby je uzpůsobena specifickým schopnostem, individuálním možnostem a zdravotnímu stavu pracovníků. Pro některé pracovní pozice využíváme home office.

Sociální rehabilitace a odborné sociální poradenství

Kontakt:

Riegrova 909/5, Děčín

730 513 741

martina.pleskacova@sdzp.cz,
info@sdzp.cz

www.sdzp.cz



Provozuje:
SDZP družstvo

Adresa provozovatele:
Riegrova 909/5,
Děčín



Nabídka:

Našimi klienty jsou osoby se zdravotním postižením, které se nacházejí v nepříznivé sociální situaci. Ta je spojena právě s jejich handicapem. Nepříznivou sociální situací se rozumí např. omezení či ztráta péče o vlastní osobu, ztráta či absence zaměstnání, pracovních návyků, omezené znalosti při hospodaření s finančními prostředky a následnou dluhovou pastí. Vedeme tak klienta k samostatnosti a nezávislosti na sociálních službách a jiném podpůrném systému. Zároveň s uživateli služby pracujeme na úrovni mimo-pracovní, kdy dochází k nábídku dovedností, ať už o vlastní osobu, či domácnost.

Dostupnost:

Ústecký kraj

Právní
forma:

Družstvo

Náhradní
plnění:



Plátce
DPH:



IČ:
DIČ:

25476092
CZ25476092

V čem je naše podnikání společensky prospěšné?

SDZP družstvo vytváří pracovní příležitosti pro zdravotně postižené a umožňuje jejich profesní a osobní růst. Hledáme specifický přístup pro každého zaměstnance v rámci komplexní integrace. V současné době zaměstnáváme 130 pracovníků, z nichž je 91% se zdravotním postižením. Více než 50% přírodního zisku je reinvestováno do rozvoje sociálního podniku, včetně zajištění dlouhodobého vzdělávání našich zaměstnanců. Finanční aktivity a hospodaření družstva jsou podřízeny obecně prospěšnému cíli. SDZP družstvo vstupuje do místních iniciativ (komunitní plán) a partnerství, čímž přispívá k místnímu rozvoji

znevýhodněných oblasti. Zároveň však dodržujeme etické principy rovných příležitostí. Místní prospěch je zajištěn úzkou spoluprací s Úřadem práce v Děčíně při výběru potenciálních zaměstnanců, případně spoluprací s hospodářskými komorami v regionu a ostatními podniky v kraji. Jsme aktivní též celorepublikově, kde se účastníme většiny konferencí a zasedání o sociálním podnikání a snažíme se dodávat z našeho pohledu důležité zkušenosti z dlouhodobé praxe. Jsme členy TESSEA, hospodářské komory Ústeckého kraje, AZZP a SČMVD.

Reference

Vodafone Czech Republic a.s., Univerzita Jana Evangelisty Purkyně v Ústí nad Labem, Město Děčín, Město Česká Kamenice, Conectart s.r.o., DS Smith Packaging Czech Republic, s.r.o., Geis CZ s.r.o., IBM Česká Republika, spol. s r.o., SWS, a.s.

Společnost E / Czech Epilepsy Association, z. s.

Kontakt:

Liškova 3, Praha 4

724 913 712

info@aranzerie.cz

www.aranzerie.cz

Aranžérie

Provozuje:

Společnost E / Czech Epilepsy
Association, z. s.

Adresa provozovatele:

Liškova Kamýk 959/3,
Praha



Nabídka:

Jsme květinová dílna a zároveň sociální podnik. Připravujeme květiny na společenské a kulturní události, svatby, dárkové květiny, květiny na konference, veletrhy, výzdoby interiéru, sezónní dekorace (velikonoční, dušičkové, podzimní, adventní, vánoční, tématické). Pořádáme také květinové workshopy, jak v naší dílně tak ve firmách (např. workshop na základy vázání kytic, velikonoční dekorace, adventní dekorace, podzimní dekorace, mechové obrazy, kokedama a další). Pravidelně připravujeme květiny také pro kavárny a restaurace a na recepci firem. Každý zákazník je pro nás jedinečný a na naší práci je to vidět.

Dostupnost:

Praha,
blízké okolí Prahy

Právní
forma:

Spolek

Náhradní
plnění:



Plátce
DPH:



IČ:
DIČ:

552534
CZ00552534



V čem je naše podnikání společensky prospěšné?

Zaměstnáváme u nás především květinářky a květináře s epilepsií. Práci nabízíme také maminkám, které pečují o děti se zdravotním postižením. Z Aranžerie si odnesete tedy nejen radost z krásných květin, ale také dobrý pocit z toho, že pomáháte lidem, kteří vaši podporu potřebují. Za každou pečlivě vytvořenou kyticí se skrývají ruce květinářky nebo květináře, pro které je právě vaše zakázka tou nejdůležitější. Pro lidi s epilepsií je často velmi těžké sehnat stabilní zaměstnání. Květinová dílna pro ně funguje jako místo, které jim dává možnost vzít život zpátky do svých rukou, ze kterých jim ho vyrazilo komplikované onemocnění.

Reference

„Prostory Černínského paláce u příležitosti slavnostního předávání 2.ročníku Cen SDGs opět rozsvítily květiny z rukou dam ze sociální dílny Aranžerie. Velkou pochvalu od všech účastníků galavečera sklidily především barevné kombinace květin ztvárňující 17 cílů udržitelného rozvoje. Spolupráce s Aranžerií si velice vážíme!“

Julie Borovcová - Asociace společenské odpovědnosti

„Hezký den do Aranžerie, rád bych Vám poděkoval za galavečer TOP ženy. Vše bylo opět skvělé.“

Aleš Mohout - Mediální dům Economia

TRIANON, Z.S.

Kontakt:

Na Horkách 1701/23, Český Těšín

739 631 107

t.siudova@ostrianon.cz

www.ostrianon.cz



Provozuje:
TRIANON, z.s.

Adresa provozovatele:

Na Horkách 1701,
Český Těšín



Nabídka:

Nabízíme profesionální služby spojené s převodem dokumentů až do formátu A0+ do digitální podoby, jejich následnou úpravou a zpracováním do digitálního archivu. Nabízíme také digitalizaci knih a jiných pevných vazeb až do formátu A3. Zpracování probíhá s využitím moderních skenovacích zařízení a technologií.

Dostupnost:

Moravskoslezský kraj,
Olomoucký kraj,
Jihomoravský kraj

Právní
forma:

Spolek

Náhradní
plnění:



Plátce
DPH:



IČ:
DIČ:

26621908
CZ26621908

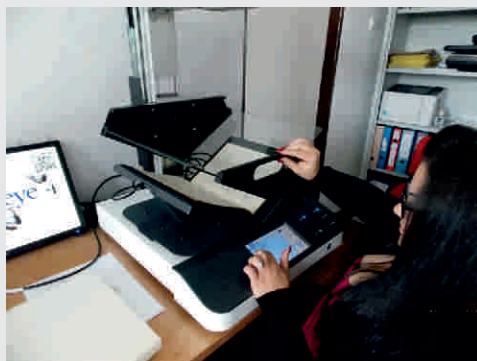

V čem je naše podnikání společensky prospěšné?

TRIANON, z.s. svými aktivitami k přispívá k rozvoji občanské společnosti a trvale udržitelnému rozvoji příhraničního regionu Česko-těšínska. Ve svých dvou provozech zaměstnává výhradě osoby se zdravotním postižením/znevýhodněním, čímž podporuje jejich integraci do běžného života i společnosti. Navíc jsou

podnikatelské aktivity spolku zároveň ekologicky orientované a přispívají k šetrnému hospodaření s materiály a ochraně životního prostředí. Kromě podnikání se věnujeme také zájmovému vzdělávání dětí, mládeže a seniorů v oblasti přírodních věd, techniky a ekologie, což má pozitivní dopad na život místní komunity.

Reference

Česká pobočka Aqualie navázala spolupráci se sdružením TRIANON zaměstnávajícím handicapované. Díky této spolupráci získávají zbytkové kovy z odstraněných částí provozu úpraven vod nové využití. SmVaK a.s. Aqualia

*Pro nás je společnost TRIANON, z.s. spolehlivým partnerem již od roku 2012. TRIANON, z.s. díky precizní separaci dokáže z našeho elektroodpadu využít maximum. Velice nás těší, že můžeme tímto způsobem podporovat práci osob se zdravotním postižením.
ČEZ Distribuční služby, s.r.o.*

Unika Morava, S.r.o.

Kontakt:

Karola Šliwky 149/17, Karviná

724 045 745

pruskova@unikacentrum.cz

www.unikamorava.cz



Provozuje:

Unika Morava, s.r.o.

Adresa provozovatele:

Karola Šliwky 149/17,
Karviná

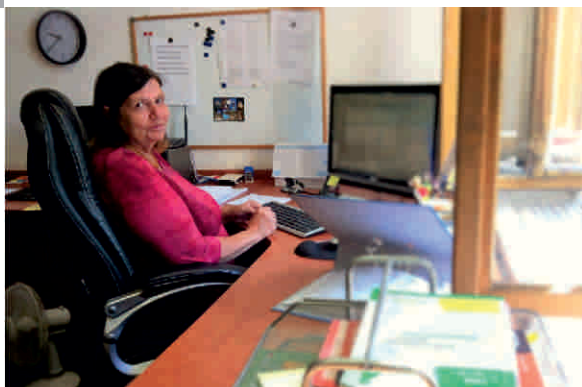

Nabídka:

Nabízíme komplexní služby v oblasti vedení účetnictví, daňové evidence a mzdového účetnictví a zpracování daňových přiznání.

Dostupnost:

Moravskoslezský
kraj

Právní
forma:

Společnost
s ručením
omezeným

Náhradní
plnění:



Plátce
DPH:



IČ:
DIČ:

29394147
CZ29394147

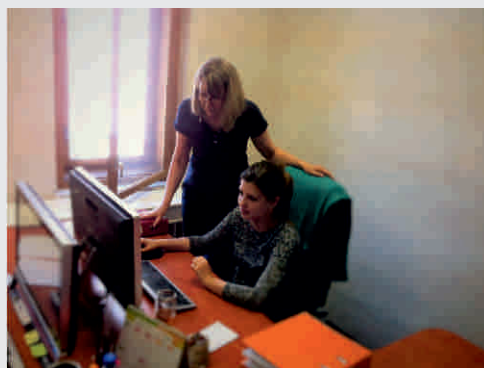
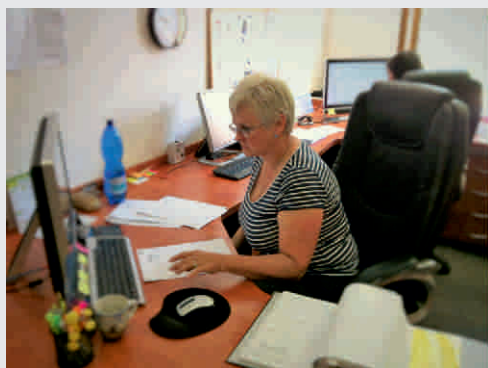

V čem je naše podnikání společensky prospěšné?

Vytváříme pracovní místa pro osoby se zdravotním postižením.

Reference

Okresní hospodářská komora Karviná, Instalatérství, zámečnictví M.M, spol. s.r.o.,
Prádelna Lotos, s.r.o., Zemene Bohdan

Veselý Vojtěch

Kontakt:

Kašpara z Valče 185, Valeč

775 272 678

vojtech@biostatek.cz

www.biostatek.cz



Provozuje:
Veselý Vojtěch

Adresa provozovatele:
Zámecká 20,
Valeč



Nabídka:

Zvyšování přívětivosti venkovského prostředí i biodiverzity. Biostatek je multifunkční farma. Jednak vyrábíme produkty denní potřeby, zejména potraviny a potravinové doplňky, druhak se staráme o ráz krajiny.

Dostupnost:

Valečsko (KV kraj)
a Praha

Právní
forma:

Zemědělský
podnikatel - fyzická
osoba nezapsaná
v obchodním rejstříku

Náhradní
plnění:

×

Plátce
DPH:

×

IČ:
DIČ:

49376217
CZ7907150174



V čem je naše podnikání společensky prospěšné?

Svým hospodařením na Biostatku zlepšujeme půdu a novou vytváříme. Vtlačujeme do ni tutéž něhu, se kterou plejeme, kompostujeme ovčí hnůj, mulčujeme nebo sejeme. Pěstujeme si vlastní semena, která sdílíme s ostatními agroekologickými zemědělci. Hospodaříme v uzavřeném cyklu bez vnějších vstupů typu krmiv nebo chemikálií. Na druhou stranu svým managementem neznečišťujeme okolí. Na farmě je jednak bezpečno, druhak široká nabídka ruční práce pro aktivní

a přiměřené zapojení osob s postižením, sociálním hendikepem nebo jinak vymezených zájemců. Biostatek působí jako společenské otevřené centrum venkova, domluvte si návštěvu nebo se stavte na blind. Realizujeme přírodní památky v okolí farmy, čímž i krajině samotné umožňujeme plnit veřejně prospěšné funkce. Spolu s ostatními agroekologickými farmáři se takto stáváme nejlépe připraveni na stav, kdy do zemědělství nepůjdou žádné dotace.

Výměník, z.s. Chráněná díla a Obchod U soba

Kontakt:

Lonkova 510, Pardubice

734 253 875

info@pdz.cz,
jana.izaiaszova@pdz.cz

www.pdz.cz



**PÉČE
O DUŠEVNÍ
ZDRAVÍ**

Provozuje:

Péče o duševní zdraví
- středisko Výměník, z.s.

Adresa provozovatele:

Mladých 325,
Pardubice



Nabídka:

Obchod spojený s chráněnou šicí dílnou nabízí originální výrobky, které mají osobitý vzhled a jsou vyráběny ručně. Naše výrobky jsou k vidění a ke koupi nejen na fler.cz, na FACEBOOKU a v našem obchodě v Pardubicích, ale i v Neobyčejné galerii Sámovka v Praze. Dále dílna nabízí opravy oděvů a šití na zakázku. Pro objednání či poptání služeb nás neváhejte kontaktovat.

Dostupnost:

Region
Pardubicka

Právní
forma:

Pobočný
spolek

Náhradní
plnění:



Plátce
DPH:



IČ:
DIČ:

71238514
CZ71238514

V čem je naše podnikání společensky prospěšné?

Středisko Výměník, z.s. založila v roce 2000 jako svůj pobočný spolek organizace Péče o duševní zdraví, poskytovatel sociálních služeb pro lidi s duševní nemocí. Cílem pobočného spolku Výměník je rozvíjet pracovní a sociální dovednosti zdravotně handicapovaných lidí, zejména duševně nemocných, a nabízet jim

pracovní uplatnění formou chráněných pracovních míst. Klienti spolku mají na výběr ze spektra různě náročných a vzájemně průchozích programů. Výměník jako integrační sociální podnik pomáhá zejména duševně nemocným k integraci a uplatnění ve společnosti.

Reference

ÚP Pardubice, KÚ Pardubického Kraje, Magistrát města Pardubic

Výměník, z.s. Technická dílna

Kontakt:

Lonkova 510, Pardubice

602 606 880

info@pdz.cz,

pavel.kamp@pdz.cz

www.pdz.cz



**PÉČE
O DUŠEVNÍ
ZDRAVÍ**

Provozuje:

Péče o duševní zdraví
- středisko Výměník, z.s.

Adresa provozovatele:

Mladých 325,
Pardubice



Nabídka:

Zajišťujeme údržbu budov jako je základní úklid nebo čištění, drobné bourací a zednické práce, instalátérské a natěračské práce. Jsme schopni zajistit také drobnou zámečnickou výrobu (řezání, pilování, ohýbání, rovnání či svařování kovového materiálu) nebo opravy nejrůznějšího druhu. Pro objednání či poptání služeb nás neváhejte kontaktovat.

Dostupnost:

Region
Pardubicka

Právní
forma:

Pobočný
spolek

Náhradní
plnění:



Plátce
DPH:



IČ:
DIČ:

71238514
CZ71238514

V čem je naše podnikání společensky prospěšné?

Středisko Výměník, z.s. založila v roce 2000 jako svůj pobočný spolek organizace Péče o duševní zdraví, poskytovatel sociálních služeb pro lidi s duševní nemocí. Cílem pobočného spolku Výměník je rozvíjet pracovní a sociální dovednosti zdravotně handicapovaných lidí, zejména duševně nemocných, a nabízet jim

pracovní uplatnění formou chráněných pracovních míst. Klienti spolku mají na výběr ze spektra různě náročných a vzájemně průchozích programů. Výměník jako integrační sociální podnik pomáhá zejména duševně nemocným k integraci a uplatnění ve společnosti.

Reference

ÚP Pardubice, KÚ Pardubického Kraje, Magistrát města Pardubic

Wellness centrum Opava

Kontakt:

Přemyslovců 13/26, Opava

553 612 780

info@charitaopava.cz
pavel.veverka@charitaopava.cz

www.charitaopava.cz



Provozuje:
Charita Opava

Adresa provozovatele:
Přemyslovců 13/26,
Opava

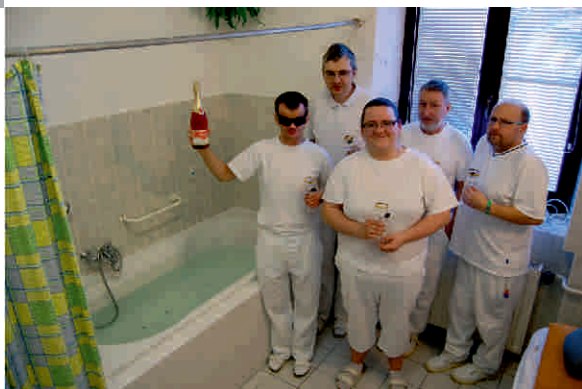

Nabídka:

Nabízíme vyzkoušené a osvědčené procedury: klasická zdravotní masáž, regenerační konopná masáž, manuální lymfatická masáž, přístrojová lymfatická masáž, Dornova metoda, Breussova masáž, segmentová reflexní masáž, reflexní masáž plosky nohy, baňkování, masáž lávovými kameny, medová masáž, perličková koupel, sauna. Pro většinu z nás se ztuhlost kloubů a bolest ve svalech staly běžnou záležitostí, na kterou jsme si zvykli. Všem, kteří chtějí tyto potíže zmírnit nebo zcela odstranit, nabízejí naši nevidomí a slabozrací maséři s odbornou kvalifikací zdravotnických pracovníků svou pomoc. Jejich zrakový handicap jim umožňuje citlivě rozpoznat problémová místa a stanovit tak účinnou terapii.

Dostupnost:

Opava

Právní
forma:

Evidované
církevní právnické
osoby

Náhradní
plnění:



Plátce
DPH:



IČ:
DIČ:

43964591
CZ43964591



V čem je naše podnikání společensky prospěšné?

V rámci své činnosti se Charita Opava přihlásila ke konceptu sociálního podnikání, který se týká chráněný dílen a Wellness centra, které zaměstnávají z více než ¾ zaměstnance se zdravotním postižením (OZP). Celá organizace v přepočteném stavu pak zaměstnává kolem 60 %

OZP. Zajištěním smysluplné práce se snažíme přispět ke zlepšení života lidem se zdravotním postižením a jejich začleňování do společnosti. Napříč celou naší činností klademe důraz na minimalizaci negativních environmentálních aspektů a rizik, které z naší činnosti vyplývají.

Zahradnictví, Sdužení Neratov

Kontakt:

Bartošovice v Orlických horách 84,
Rokytnice v Orlických horách

603 362 326

marie@neratov.cz

www.neratov.cz



Provozuje:

Sdužení Neratov, z.s.

Adresa provozovatele:

Bartošovice v Orlických horách 84,
Rokytnice v Orlických horách



Nabídka:

Kdo by nechtěl ovoce, zeleninu, bylinky a okrasné rostliny s přidanou hodnotou? Tak ty máme v našich zahradách. Sdužení Neratov, z. s. má zahradnictví dvě. Jedno přímo v Neratově, druhé je v areálu léčebného ústavu Albertinum v Žamberku. Vše se pěstuje bez chemie, pesticidů a chemických postřiků. Navíc v čistém ovzduší Orlických hor. Veškerá úroda putuje do neratovské hospody, Občerstvení u Neratovských a do Baru čerstvých štáv Veselá Albertýna. Něco máme i pro zájemce z řad návštěvníků. Vše si vyberete v klidu, dle vašeho uvážení v zahradní samoobsluze.

Dostupnost:

Královéhradecký
a Pardubický kraj

Právní
forma:

Spolek

Náhradní
plnění:



Plátce
DPH:



IČ:
DIČ:

46456970
CZ46456970



V čem je naše podnikání společensky prospěšné?

Práce na čerstvém vzduchu. To je hlavní přednost těchto pracovišť. O zeleň se starají lidé s mentálním i zdravotním postižením. V neratovském zahradnictví pracují i uživatelé z chráněného bydlení. Koupí těchto produktů prospějete svému

zdraví a pomůžete znevýhodněným lidem. Ti jsou rádi, když ví, že je o jejich produkty zájem. Připadají si potřební a důležití. Pro jejich mnohdy křehkou psychiku je to skvělá motivace do další práce.

Reference

OEZ, a. s. pobočka Králíky, Léčebný ústav Albertinum, Obec Bartošovice v Orlických horách, Assa Abloy Rychnov nad Kněžnou, Coop Ústí nad Orlicí, Alza cz, Česká Spořitelna, a. s., Reifaisen Leasing, Zákazníci chráněných dílen Kopeček

REJSTŘÍK

- rozdělení podle sídel organizací

(+ barevné a číselné přiřazení k oblastem, v nichž podnikají)

ČÍSLO A BARVA OBLASTI PODNIKÁNÍ

- | | | | |
|----|---|----|---|
| 1 | Call centrum, telemarketing, direct marketing | 13 | Pronájem prostor |
| 2 | Catering | 14 | Propagační a dárkové předměty |
| 3 | Grafické a tiskové práce | 15 | Stavební práce a projekt. a architekt. činnosti |
| 4 | IT služby | 16 | Stravování |
| 5 | Kancelářské potřeby | 17 | Textil - výroba, recyklace, re-use |
| 6 | Kompletace a kontrola kvality | 18 | Ubytování |
| 7 | Nábytek a vybavení interiérů | 19 | Údržba zeleně a technické služby |
| 8 | Obchod | 20 | Úklidové služby a potřeby |
| 9 | Odpady a recyklace | 21 | Umělecká a řemeslná tvorba |
| 10 | Ostraha a bezpečnostní služby | 22 | Výroba |
| 11 | Potravinářská výroba | 23 | Vzdělávání a školení |
| 12 | Prádelny | 24 | Jiné |

JIHOČESKÝ KRAJ



- Dílny sv. Jiljí o.p.s. 12 Dílny sv. Jiljí o.p.s.
- 19 Dílny sv. Jiljí o.p.s.
- 20 Dílny sv. Jiljí o.p.s.
- Domov sv. Anežky, o.p.s. 21 Keramická dílna Domova sv. Anežky
- 17 Tkalcovská dílna Domova sv. Anežky
- 21 Tkalcovská dílna Domova sv. Anežky
- 21 Merino - dílna na zpracování ovčí vlny
- 21 Truhlářská dílna Domova sv. Anežky
- 3 PO-TISK - tiskařská a mýdlařská dílna
- 13 PO-TISK - tiskařská a mýdlařská dílna
- 21 PO-TISK - tiskařská a mýdlařská dílna
- 19 Zahradnická dílna Domova sv. Anežky
- Futurum F s.r.o. 19 Futurum F, s.r.o.
- 20 Futurum F, s.r.o.
- 11 Smyslůplné bistro
- 2 Smyslůplné bistro
- Institut pro památky a kulturu, o.p.s. 23 Redakce PROPAMÁTKY
- Jihočeské centrum rovných příležitostí z. ú. 8 Jihočeské centrum rovných příležitostí z. ú.
- 24 Jihočeské centrum rovných příležitostí z. ú.
- KARTON s.r.o. 24 KARTON s.r.o.
- SADY SV. PROKOPA s.r.o. 11 SADY SV. PROKOPA s.r.o.
- Sociální podnik Klubák, z.ú. 2 Sociální podnik Klubák, z.ú.
- 13 Sociální podnik Klubák, z.ú.
- 24 Sociální podnik Klubák, z.ú.
- Sociální podnik Madlenka, o.p.s.
- společnosti při FOKUSu Písek, o.s. 14 Sociální podnik Madlenka, o.p.s.
- POMOC Týn nad Vltavou, z.s. 13 Dvůr Čihovice a Špejchar klub
- 18 Dvůr Čihovice a Špejchar klub
- 23 Dvůr Čihovice a Špejchar klub
- 8 Zámecké zahradnictví
- 15 Zámecké zahradnictví
- 19 Zámecké zahradnictví
- 7 Truhlářská dílna
- 14 Truhlářská dílna
- 20 Pomocníci - technické a úklidové práce
- 19 Pomocníci - technické a úklidové práce

JIHOMORAVSKÝ KRAJ

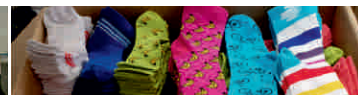

- Broome, s.r.o. 8 Fashion for help
- ČEGAN s.r.o. 22 Výroba staveb. kování HOLAR z plastu, nerez oceli a skla
- 22 Výroba stabiliz. systémů štěrkových a travních povrchů
- 22 Vstřikování termoplastů
- 22 Nástrojárna
- 22 Kovení hliníkem ve vakuu
- 24 Cross docking
- Mgr. Radek Vaníček 5 Učebnice Vaníček
- 6 Učebnice Vaníček
- 8 Učebnice Vaníček
- MYJÓMI družstvo invalidů 8 MYJÓMI družstvo invalidů
- 6 MYJÓMI družstvo invalidů
- 24 MYJÓMI družstvo invalidů
- 14 MYJÓMI družstvo invalidů
- 24 MYJÓMI družstvo invalidů
- 17 MYJÓMI družstvo invalidů
- PRÁCI LIDEM s.r.o. 15 PRÁCI LIDEM s.r.o.
- 19 PRÁCI LIDEM s.r.o.
- sales24, s.r.o. 1 Kontaktní centrum Kolibřík
- Sociální družstvo Znojmo 22 Plastová výroba Hradec Králové

KARLOVARSKÝ KRAJ



- ABRI, s.r.o. 19 ABRI, s.r.o.
- Hartenberg z.s. 15 ESP Hartenberg
- Veselý Vojtěch 11 Veselý Vojtěch
 - 23 Veselý Vojtěch
 - 24 Veselý Vojtěch

KRÁLOVÉHRADECKÝ KRAJ



- Centrum rozvoje
Česká Skalice, o.p.s. 24 Agentura rozvoje
..... 1 Vila Čerych - Středisko ekologické výchovy
..... 8 Regionální informační centrum Česká Skalice
..... 24 Regionální informační centrum Česká Skalice
- CPR HK s.r.o. 20 Centrum pracovní rehabilitace Hradec Králové
..... 22 Centrum pracovní rehabilitace Hradec Králové
..... 20 Centrum pracovní rehabilitace Jaroměř
..... 22 Centrum pracovní rehabilitace Jaroměř
- Diakonie Broumov, sociální družstvo 17 Diakonie Broumov, sociální družstvo
- Dřevo NB, s.r.o. Sociální podnik 22 Dřevo NB, s.r.o. Sociální podnik
- Linnet eu s.r.o. 1 Linnet eu s.r.o.
..... 5 Linnet eu s.r.o.
..... 24 Linnet eu s.r.o.
- MASTR s.r.o. 22 MASTR s.r.o.
- OK AQUALIGNUM s.r.o. 22 OK AQUALIGNUM s.r.o.
- PFERDA z.ú. 2 Pekárna Na Plechu
..... 20 Úklidová firma Láry Fáry
..... 11 Pekárna Na Plechu
- Propagační podnik
Hradec Králové s.r.o. 24 Propagační podnik Hradec Králové s.r.o.
..... 13 Propagační podnik Hradec Králové s.r.o.
..... 6 Propagační podnik Hradec Králové s.r.o.
..... 24 Propagační podnik Hradec Králové s.r.o.
- Sdružení Neratov, z.s. 14 Chráněné dílny Kopeček
..... 17 Chráněné dílny Kopeček
..... 21 Chráněné dílny Kopeček
..... 24 Montážní dílny
..... 24 Zahradnictví
..... 8 Hospoda, obchůdek
..... 16 Hospoda, obchůdek
..... 12 Naděje, Pradlenka
..... 20 Naděje, Pradlenka
..... 16 Kuchyň, Chata Neratov
..... 18 Kuchyň, Chata Neratov

REJSTŘÍK

rozdělení podle sídel

- SKOK do života, o.p.s. 2 Bistro u dvou přátel
..... 16 Bistro u dvou přátel
..... 3 LaDílna
..... 14 LaDílna
..... 17 LaDílna
..... 20 LaDílna
..... 22 LaDílna
- Pro-Charitu s.r.o. 8 Camellus
..... 11 Camellus
..... 8 ChariTEX
..... 17 ChariTEX

LIBERECKÝ KRAJ



- Buona Strada s.r.o. 13 Buona Strada s.r.o.
..... 24 Buona Strada s.r.o.
- Dobrá ekonomika, s.r.o. 8 Dobroty od Luisy
..... 11 Dobroty od Luisy
..... 16 Dobroty od Luisy
- družstvo TEXman 24 družstvo TEXman
..... 14 družstvo TEXman
..... 17 družstvo TEXman
- Koukol v obilí, z.s. 24 Koukol v obilí, z.s.
- Terra Mater, s.r.o. 11 Mariánská pekárna
..... 8 Pekárna Poezie

• Jaroslava Lukšová.....	14	Jaroslava Lukšová
.....	3	Jaroslava Lukšová
.....	24	Jaroslava Lukšová
• MELIVITA s.r.o.	3	MELIVITA s.r.o.
.....	11	MELIVITA s.r.o.
• P&A Thrax, s.r.o.	11	P&A Thrax, s.r.o.
• RA Dynamics s.r.o.	22	RA Dynamics s.r.o.
• Sladké Osoblažsko, s.r.o.	11	Sladké Osoblažsko, s.r.o.
• TRIANON, z.s.	9	TRIANON, z.s.
.....	24	TRIANON, z.s.
• Unika Morava, s.r.o.	24	Unika Morava, s.r.o.
• ZELENÁ DÍLNA s.r.o.	9	ZELENÁ DÍLNA s.r.o.

OLOMOUCKÝ KRAJ



- Akademie vzdělávání online s.r.o. 1 Akademie vzdělávání online s.r.o.
- Centrum rehabilitačních služeb,
člen skupiny Jitro s.r.o. 24 JITROCEL rehabilitační centrum
- Czech organic cosmetics s.r.o. 24 Czech organic cosmetics s.r.o.
- Ozvučovací agentura SERENDIPITY s.r.o. 24 Ozvučovací agentura SERENDIPITY s.r.o.
- Přirozenou cestou s.r.o. 8 Přirozenou cestou s.r.o.
- 14 Přirozenou cestou s.r.o.
- REPARTO Zábřeh s.r.o. 24 Chráněné pracoviště WC
- 6 Kompenzační dílna Palomín
- 14 Kompenzační dílna Palomín
- 6 Kompenzační dílna Loštice
- 20 Kompenzační dílna Loštice
- 8 Kompenzační dílna Loštice
- Sociální družstvo Stabilita Olomouc 16 Naše Café
- TyfloCentrum Olomouc, o.p.s. 8 TyfloCentrum Olomouc, o.p.s.,
Sociální firma Ergones
- 23 TyfloCentrum Olomouc, o.p.s.,
Sociální firma Ergones
- 3 TyfloCentrum Olomouc, o.p.s.,
Sociální firma Ergones
- 21 TyfloCentrum Olomouc, o.p.s.,
Sociální firma Ergones

PARDUBICKÝ KRAJ

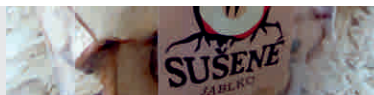

- ERGOTEP, družstvo invalidů..... 8 Prodejní centra Tescoma
- Jindřich Čejka 11 Biobýt
- Komuniké, o.p.s. 16 Komuniké, o.p.s. - Rettigovka
- Kruh zdraví - Chrudim plus s.r.o. 16 Kruh zdraví - Chrudim plus s.r.o.
- Květná Zahrada, z.ú. 11 Květná Zahrada, z.ú.
- 18 Květná Zahrada, z.ú.
- 19 Květná Zahrada, z.ú.
- 8 Květná Zahrada - obchůdek
- 11 Květná Zahrada - moštárna a sušárna ovoce
- Naproti, o.p.s..... 16 Naproti, o.p.s. - Laskavárna
- Péče o duševní zdraví
- středisko Výměník, z.s. 2 Café Robinson
- 16 Café Robinson
- 8 Výměník, z.s. Chráněná díla a Obchod U soba
- 12 Výměník, z.s. Chráněná díla a Obchod U soba
- 14 Výměník, z.s. Chráněná díla a Obchod U soba
- 20 Výměník, z.s. Chráněná díla a Obchod U soba
- 24 Výměník, z.s. Chráněná díla a Obchod U soba
- 6 Výměník, z.s. Technická dílna
- 20 Výměník, z.s. Technická dílna
- 24 Výměník, z.s. Technická dílna
- Česká abilympijská asociace,
z. s..... 16 eSvačinky
- 16 Kavárna Kosatec
- 21 Truhlářská dílna

PLZEŇSKÝ KRAJ



- Cider Bohemia s.r.o. 11 Cider Bohemia s.r.o.
- OBZOR, výrobní družstvo, Plzeň 22 OBZOR Domažlice

PRAHA

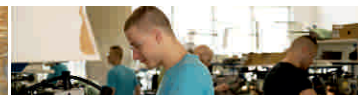

- A MANO s.r.o. 2 Pražírna Drahonice
..... 11 Pražírna Drahonice
..... 16 Pražírna Drahonice
- Armáda spásy v České republice, z. s. 9 ReShare Collecting
- Ben Becalel, komunitní a výrobní družstvo 21 Ben Becalel, komunit. a výrobní družstvo
- Borůvka Praha o.p.s. 16 TA KAVÁRNA
..... 8 Obchůdek Borůvka
..... 8 Charitativní obchůdek Koloběh
..... 17 Dílna švadlen Borůvka
- Celesta Praha, z.ú. 20 Celesta Praha, z.ú.
..... 24 Celesta Praha, z.ú.
- Centrum Czech In s.r.o. 23 Centrum Czech In s.r.o.
- Česká asociace streetwork, o.p.s. 8 Restart Shop
- Ekumenická akademie, z.s. 8 Fair & Bio obchod
- ENVIRA, o.p.s. 14 ENVIRA, o.p.s. - Rukodělná dílna
..... 19 ENVIRA, o.p.s. - Správa a údržba budov
a areálu Toulcova dvora
..... 24 ENVIRA, o.p.s. - Zahradnictví
..... 2 ENVIRA, o.p.s. - Catering
..... 21 ENVIRA, o.p.s. - Rukodělná dílna
..... 16 ENVIRA, o.p.s. - Zdravá jídelna
- Fair & Bio, družstvo 11 Fair & Bio pražírna
- FIXPUNKT Social Business s.r.o. 8 FIXPUNKT Social Business s.r.o.
- Fokus Praha, z.ú 12 Prádelna U Mandelíků
..... 6 U Krejčíků
..... 17 U Krejčíků
..... 19 Zahrada
- Hračkotéka s.r.o. 8 Školská - Original store
..... 8 Růžová store n°7
- KOKOZA, o.p.s. 19 KOKOZA, o.p.s.
- MATURUS, o.p.s. 3 MATURUS, o.p.s.
- Pasta Fidli, s.r.o. 11 Pasta Fidli, s.r.o.

REJSTŘÍK

rozdělení podle sídel

- **POHODA - společnost pro normální život lidí s postižením, z.ú.** 2 Kavárna Bílá vrána
..... 13 Kavárna Bílá vrána
..... 16 Kavárna Bílá vrána
- **Ponožky od babičky - Elpida, o.p.s.** 17 Elpida, o.p.s.
- **Rubikon Centrum Servis s.r.o.** 20 Rubikon Centrum Servis s.r.o.
..... 24 Rubikon Centrum Servis s.r.o.
..... 24 Rubikon Centrum Servis s.r.o.
- **SANANIM Charity Services, s.r.o.** 2 Cafe Therapy
..... 16 Cafe Therapy
..... 2 Bistro Cafe Therapy
..... 16 Bistro Cafe Therapy
- **Sociální Institut s.r.o.** 16 První Písecká Polívkárna
- **Společnost E / Czech Epilepsy Association, z. s.** 24 Společnost E / Czech Epilepsy Association, z. s.

STŘEDOČESKÝ KRAJ



• Černí koně, z.s.	22	Černí koně, z.s.
• Dělníci s.r.o.	12	Kladenská prádelna
• Enve ART s.r.o.	8	enveroSHOP
.....	14	enveroSHOP
.....	17	enveroSHOP
.....	21	enveroSHOP
.....	3	enveroSHOP
• Etincelle úklidová s.r.o.	19	Úklidový tým Etincelle
.....	24	Ledecká zahrada/ farma
.....	16	kavárna Mezi Řádky
.....	19	Úklidový tým Etincelle
• Lemanta s.r.o.	8	Lemanta s.r.o.
.....	11	Lemanta s.r.o.
.....	14	Lemanta s.r.o.
.....	17	Lemanta s.r.o.
• Náruč, z.s.	2	Gastro výrobná Náruč
.....	11	Gastro výrobná Náruč
.....	16	Kavárna Modrý domeček
• PORTUS Praha s.r.o.	11	PORTUS Praha s.r.o.
• Služby KPŽ s.r.o.	24	Služby KPŽ s.r.o.
• Social Trade s.r.o.	24	Social Trade s.r.o.
.....	19	Social Trade s.r.o.
• Startujeme, o.p.s.	16	Bistro Mezi řádky
.....	16	Kavárna Bez konce
.....	11	Pekárna Na Návsi
• Twin Catering s.r.o.	16	Bistro v jednom kole
.....	2	Výrobná cateringu Kladno
• VS Rychleby s.r.o.	11	VS Rychleby s.r.o.
• ZELENÝ OSTROV s.r.o.	12	Zelený ostrov

ÚSTECKÝ KRAJ

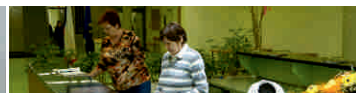

• AnnKas s.r.o.	11	Outsourcing
.....	21	AnnKas s.r.o.
.....	22	AnnKas s.r.o.
.....	23	AnnKas s.r.o.
• BOK & LK s.r.o.	8	BOK & LK s.r.o.
.....	12	BOK & LK s.r.o.
.....	20	BOK & LK s.r.o.
• CF sociální firma, s.r.o.	19	CF sociální firma, s.r.o.
• Good Sailors, s.r.o.	4	Good Sailors, s.r.o.
• ISIS - M o.p.s.	12	ISIS - M o.p.s.
• Masopust gastro s.r.o.	2	Café Atrium
.....	16	Café v Domečku
.....	16	Café na cestách
• Masopust, z.s.	16	Café Atrium
• PROMETHEUS Effect, o.p.s.	16	Restaurace U Zlatého beránka
.....	24	Jedová chýše
.....	23	muzeum RETRO COMPUTER
• Sociální firma Slunečnice DC, s.r.o.	20	Sociální firma Slunečnice DC, s.r.o.
• Zelený klíč, s.r.o.	19	Zelený klíč, s.r.o.
.....	20	Zelený klíč, s.r.o.
• SDZP družstvo	10	Bezpečnostní služby a zabezpečení
.....	3	Grafické práce a zpracování videa
.....	1	Komunikační služby a telemarketing
.....	24	Outsourcing administrativní práce
.....	24	Slaboproudé montáže, revize a servis
.....	24	Sociální rehabilitace a odbor. soc. poradenství

VYSOČINA



- AKROBRAB s.r.o. 12 AKROBRAB s.r.o. - Pradlenka Barborka
- Coworkingové družstvo Spolu 2 Coworkingové družstvo Spolu
- 13 Coworkingové družstvo Spolu
- 16 Coworkingové družstvo Spolu
- 23 Coworkingové družstvo Spolu
- EKOVSOCINA s.r.o. 7 EKOVSOCINA s.r.o.
- 15 EKOVSOCINA s.r.o.
- 22 EKOVSOCINA s.r.o.
- 19 EKOVSOCINA s.r.o.
- 24 EKOVSOCINA s.r.o.
- Háta, o.p.s. 6 Kompletační dílna
- 8 Obchůdek Hátovinky
- 19 Údržba zeleně a technické služby
- Chaloupky o.p.s., školská zařízení pro zájmové
a další vzdělávání 18 Ekopenzion Chaloupky Kněžice
- Chráněné dílny Fokus Vysočina, s.r.o. 16 Bistro Čistá duše
- 16 Cukrárna Čistá duše
- 11 Cukrárna Čistá duše
- 8 Krámek Čistá duše
- 19 Lesní četa a rukodělná dílna
Havlíčkův Brod
- 6 Lesní četa a rukodělná dílna
Havlíčkův Brod
- 12 Prádelna a šicí dílna Chotěboř
- 17 Prádelna a šicí dílna Chotěboř
- 21 Rukodělná dílna Pelhřimov
- 21 Rukodělná dílna Havlíčkův Brod
- PTL, s.r.o. 1 PTL, s.r.o.
- 3 PTL, s.r.o.
- 4 PTL, s.r.o.
- 24 PTL, s.r.o.
- 24 PTL, s.r.o.

REJSTŘÍK

rozdělení podle sídel

• SEMITAM s.r.o.	20	SEMITAM s.r.o.
.....	3	SEMITAM s.r.o.
.....	14	SEMITAM s.r.o.
• Vrátko Třebíč s.r.o.	8	Krámeček pod Věží
.....	17	Šicí dílna
.....	8	Trafika Nádražní
.....	8	Trafika Vrátko
• Vrátko, z.s.	8	Bazárek U Zebry
.....	16	Kavárna Vrátko
.....	24	Pedikúra Vrátko
.....	11	Pekárna Vrátko

ZLÍNSKÝ KRAJ



- 1. VALAŠSKÁ DIAKONICKÁ s.r.o. 17 Na ramínku
 12 PALOMINO
 20 PALOMINO
 24 PALOMINO
 8 Pralinky s příběhem
 11 Pralinky s příběhem
- Averitas sociální podnik s.r.o. 18 Averitas sociální podnik s.r.o.
 - středisko Uherské Hradiště
 8 Averitas sociální podnik s.r.o.
 - středisko Uherské Hradiště,
 Ostrava
 19 Averitas sociální podnik s.r.o.
 - středisko Uherské Hradiště,
 Ostrava
 8 Averitas sociální podnik s.r.o.
 - obchůdek regionálních
 potravin Ostrava
- Ezop plus s.r.o. 3 Ezop plus s.r.o.
 14 Ezop plus s.r.o.
 17 Ezop plus s.r.o.
- HANDI VISION s.r.o. 12 Prádelna Zlín
- NADĚJE, otrokovická o.p.s. 2 Epes Rabes
 19 Úklid Otrokovice
 19 Úklid Uherské Hradiště
 9 Dílna Uherské Hradiště
 20 Úklid Vsetín

Co je sociální podnik?

Realita sociálního podnikání je v praxi velmi různorodá a právní definice sociálního podniku v ČR zatím neexistuje. Aby mohlo MPSV sociální podniky podporovat, stanovilo si již v prvních evropských výzvách v roce 2009 (výzvy č. 30 OP LZZ a č. 8 IOP) svou vlastní definici. Ta do značné míry vychází z definice a souvisejícího souboru principů sociálních podniků vytvořených již dříve Tematickou sítí pro sociální ekonomiku TESSEA. Pro praktické posouzení toho, kdo je a kdo není sociální podnik, používá MPSV podrobněji rozpracovanou sadu rozpoznávacích znaků a způsobů jejich naplňování, které si průběžně upravuje pro potřeby jednotlivých výzev. V mírně upravené podobě byla definice MPSV převzata také jinými řídicími orgány programů evropských strukturálních fondů a bankovními institucemi, které podporují sociální podnikání.

Podle původní definice TESSEA se rozlišuje tzv. **obecný sociální podnik**, který plní společensky prospěšný cíl např. v oblasti kultury či vzdělávání. Pokud je společensky prospěšným cílem zaměstnávání min. 30% znevýhodněných osob, jedná se o tzv. **integrační sociální podnik**. MPSV používá od roku 2017 také termín **environmentální sociální podnik** jako další specifickou formu společensky prospěšného cíle. Pokud environmentální sociální podnik zaměstnává min. 30% znevýhodněných osob, patří zároveň také mezi integrační sociální podniky. Typy sociálních podniků jsou pro přehled znázorněny v následujícím schématu.

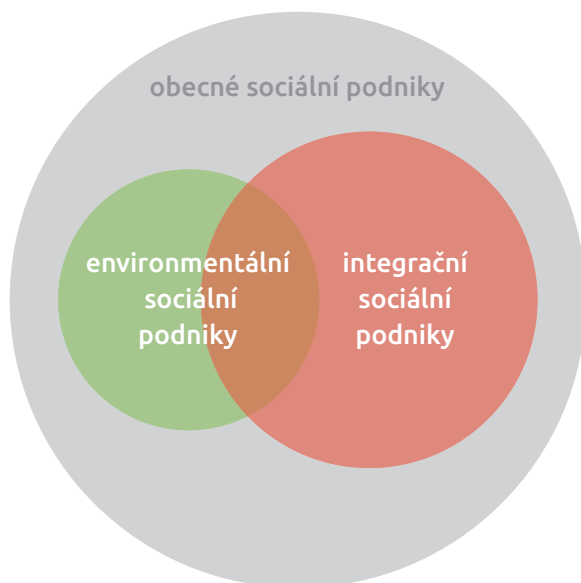

Environmentálně zaměřený obecně prospěšný cíl mohou podniky naplňovat v zásadě dvojím způsobem:

1. environmentální oblast vlastní činnosti – např. ochrana biodiverzity, produkce a zpracování biopotravin, re-use, bezobalovost atd.;
2. environmentálně šetrný způsob, jak podnik něco vyrábí či zpracovává (např. architekt, který staví ekologicky fungující budovy z přírodních materiálů, nebo výroba zboží, které se běžně spotřebovává, ale je vyráběno z environmentálně šetrných materiálů (např. oblečení či bytový textil z biobavlny, barvy a potisky na přírodní bázi apod.). Využití environmentálně šetrných postupů a materiálů musí být podstatou činnosti podniku, nikoli jen okrajovou/doplňkovou činností jinak konvenční výroby.

Koho sociální podniky zaměstnávají? *

Nejvíce integračních sociálních podniků (84%) zaměstnává osoby se zdravotním postižením. S výrazným odstupem následuje kategorie osob dlouhodobě či opakovaně nezaměstnaných (52%) a, opět s velkým odstupem jsou příslušníci národnostních menšin a marginalizovaných společenství (19%). Zastoupení dalších cílových skupin je vidět v následujícím grafu.

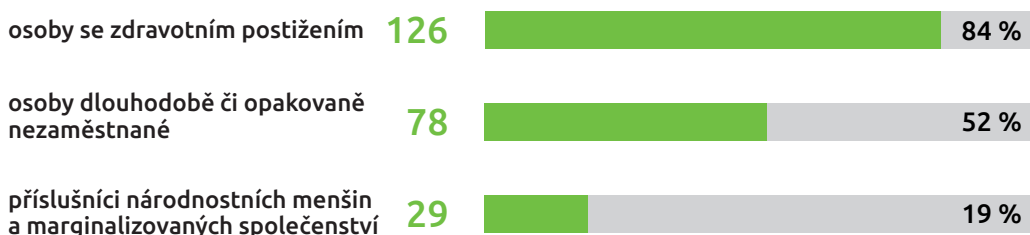

* Vyhodnocení dotazníkového šetření sociálních podniků v ČR 2019, pro MPSV zpracovaly PhDr. Ing. Petra Francová, Mgr. Eva Fraňková, PhD, které proběhlo v rámci projektu „Podpora sociálního podnikání v ČR pokračuje“, registrační číslo CZ.03.2.60/0.0/0.0/15_016/0006098. Ke stažení na www.ceske-socialni-podnikani.cz.

KOHO SOCIÁLNÍ PODNIKY ZAMĚSTNÁVAJÍ?

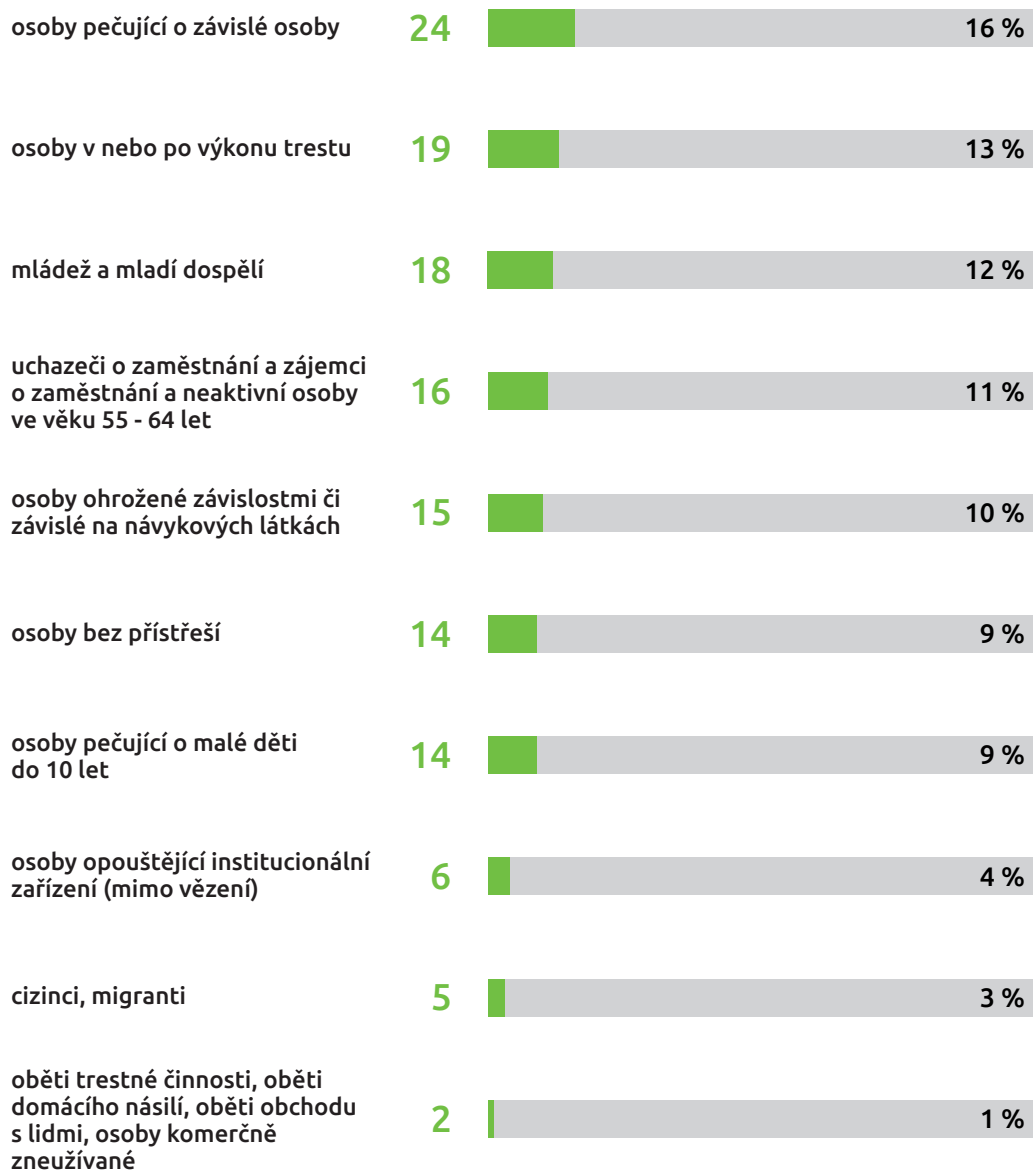

Zdroje financování sociálních podniků v roce 2018

Více než polovinu celkových výnosů tvořily podle odhadů respondentů tržby (57 %), s velkým odstupem následované příspěvky poskytované dle zákona o zaměstnanosti (22 %). Dotace z evropských operačních programů tvořily pouze 11 %. Po 3 % se na celkových výnosech podílely úvěry, podpora kraje či obce a jiné vlastní prostředky. Sponzorské dary pak průměrně tvořily pouhých 2 %. Vezmeme-li v úvahu, že příspěvky ze zákona o zaměstnanosti jsou platbou státu za integraci osob se zdravotním postižením na trh práce a že se vlastně nejedná v pravém slova smyslu o dotace, vydělaly si zkoumané sociální podniky vlastní činností téměř čtyři pětiny (79 %) svých celkových výnosů. Na základě těchto výsledků tedy můžeme konstatovat, že sdílené přesvědčení o tom, že sociální podniky "žijí z dotací", je mýtem.

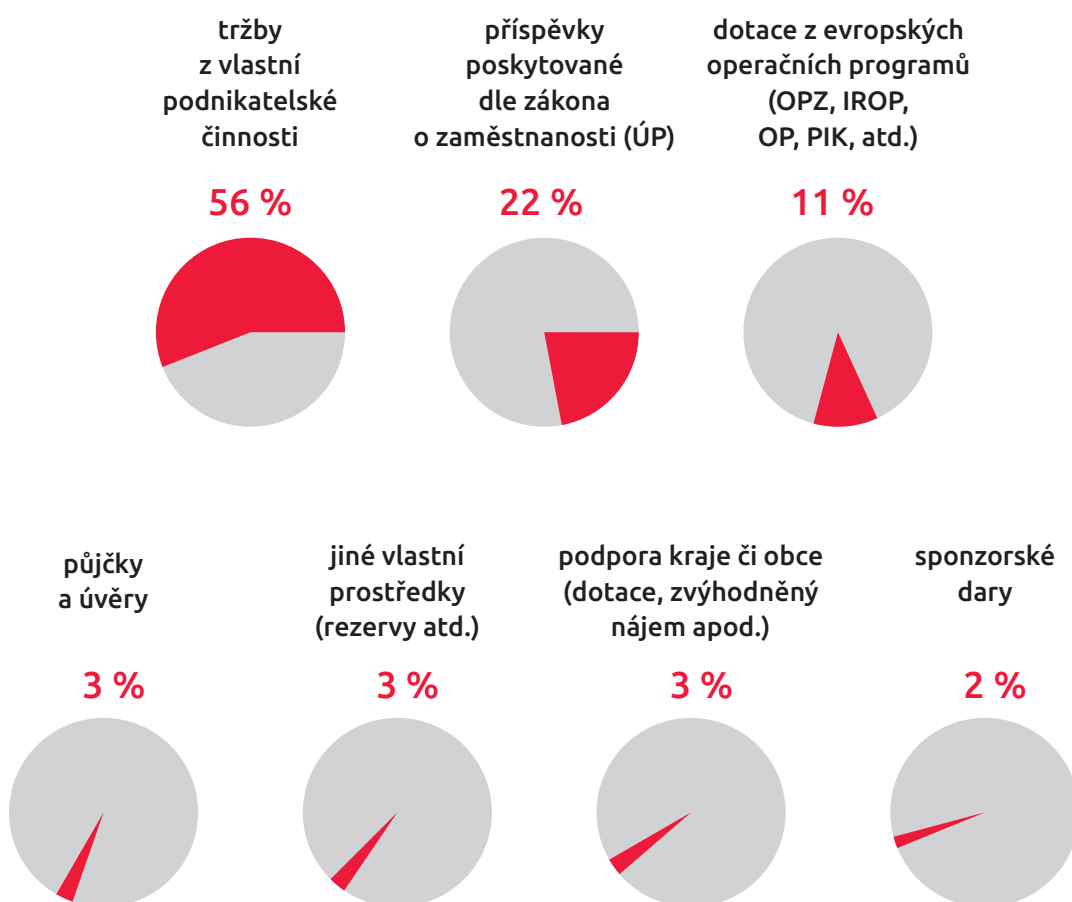



Právní úprava využitelná pro podporu přístupu sociálních podniků k veřejným zakázkám

Propojenost veřejných zakázek a sociálního podnikání je v zemích západní Evropy nezpochybnitelná. Základem je evropská právní úprava zadávání veřejných zakázek¹. Ta vychází z toho, že významnou roli při zaměstnávání nebo jiné podpoře osob se zdravotním, sociálním nebo kulturním znevýhodněním, hrají sociálně zaměřené podniky. Takový přístup se stále častěji objevuje i v České republice.

Podle dotazníkového šetření, ze kterého vychází podklady pro tento katalog, výrazná většina sociálních podniků považuje veřejné zakázky za perspektivní zdroj příjmů, třetina se o ně zatím ani nepokusila ucházet. Pokud se výběrových řízení zúčastnily, jednalo se v 92% případech o přímou objednávku nebo o zakázku menšího rozsahu. V případě, že se už o veřejnou zakázku zkoumané sociální podniky ucházely, byly poměrně úspěšné a ve více než 2/3 ji také získaly. Pouze 1/7 však uvedla, že dodávky veřejnému sektoru tvořily více než 30% jejich tržeb – ve většině případů se tedy jednalo o malé a/nebo pouze příležitostné zakázky. Sociální podniky mají o veřejné zakázky zájem, ucházejí se ale pouze o menší zakázky, v nichž bývají relativně úspěšní.

Pokud by se jim dostalo podpory “na míru” od zadavatele nebo poradenského centra, zvýšilo by to velmi pravděpodobně četnost i úspěšnost jejich nabídek.

Možná opatření, kterými lze podpořit sociální podniky:

-  přímé oslovení či formalizovaná výzva ve veřejných zakázkách malého rozsahu (v souladu s interními předpisy zadavatele),
-  zlepšení přístupu k účasti ve veřejných zakázkách dalšími způsoby nebo
-  zvýhodnění v hodnocení

¹ směrnice č. 2014/24/EU, o zadávání veřejných zakázek a o zrušení směrnice 2004/18/ES

Přímé oslovení či formalizovaná výzva ve veřejných zakázkách malého rozsahu (v souladu s interními předpisy zadavatele)

U veřejných zakázek malého rozsahu, tedy zakázek, které nevyžadují realizaci zadávacího řízení podle zákona č. 134/2016 Sb., o zadávání veřejných zakázek, dále jen „ZZVZ“, je na zadavateli, jak při jejich zadávání bude postupovat. Vždy je nutné dodržet zásady zadávání veřejných zakázek (§ 6 ZZVZ) a zásady 3E (tj. zásady hospodárnosti, efektivnosti a účelnosti). Ostatní postupy pak budou do značné míry záviset na vnitřním nastavení postupů zadavatele, jeho interních předpisech, případně na pravidlech poskytovatele dotace. V praxi pak tyto postupy lze zjednodušit a rozdělit do dvou skupin:

- **Přímé nákupy a objednávky**
Pro nákupy a poptávky s nízkou předpokládanou hodnotou by formalizovaná soutěž mohla být zbytečně administrativně a časově zatěžující a neflexibilní řešení. Interní předpisy proto zpravidla do určené výše předpokládané hodnoty plnění umožňují zadavateli poptat služby/dodávky/stavební práce přímo od vybraného dodavatele – bez formalizované soutěže, při využívání metod jako průzkumy trhu, srovnávání cenových nabídek prodejních portálů apod.
- **Formalizovaná soutěž - uzavřené a otevřené výzvy (další formy soutěže dle interních předpisů)**
Zadavatel provádí formalizovanou soutěž, tzn. vyhotovuje podklady, v nichž stanoví podmínky účasti v soutěži a způsob výběru dodavatele. Následně, v závislosti na tom, jak je určeno interními předpisy zadavatele, podklady buď uveřejní, čímž umožní neomezenému okruhu dodavatelů účast v soutěži (příp. kromě uveřejnění ještě vyzve některé dodavatele), nebo osloví určitý počet dodavatelů, aniž by byly podklady současně uveřejněny. Zatímco v případě uzavřené výzvy se mohou soutěže účastnit jen oslovení dodavatelé, v případě otevřené výzvy pak kdokoli, kdo splní podmínky soutěže – tedy i původně neoslovení dodavatelé. **Zařazení sociálních podniků na seznam oslovovaných dodavatelů může sociálním podnikům přitom velmi pomoci a ulehčit přístup k zakázce.** Jakožto zpravidla malé podniky bez zakázkového týmu nemusí totiž sociální podniky vždy umět výzvu zadavatele k podání nabídky najít, případně mít k dispozici kapacitu na pravidelné monitorování zakázek.

Zadavatel také může v rámci uzavřené výzvy oslovit pouze sociální podniky, a tak ponechat soutěž jen mezi nimi. Podpora sociálního podnikání je tak jednoznačně zajištěna, prvek soutěže také zůstává.

Předpokladem použití výše popsaných postupů nicméně je, aby zadavatel znal trh, na kterém se sociální podniky pohybují, jejich zaměření, kapacitu apod. Pokud zadavatel tyto znalosti nemá, bude nutné provést jednoduchou analýzu trhu (porovnání několika sociálních podniků, jejich možností, reference na internetu či jinde).

Zlepšení přístupu k účasti ve veřejných zakázkách dalšími způsoby

Pro zlepšení přístupu sociálních podniků k účasti ve veřejných zakázkách se dá udělat mnoho. Zadavatel má celou řadu možností a je jen na něm, jaké zvolí. Některé jej administrativně nezatíží, jiné zvýšené úsilí na jeho straně vyžadovat budou. Jedno je však jisté, tuto snahu ocení všichni dodavatelé bez ohledu na svoji velikost.

- Vhodným **opatřením**, jak usnadnit přístup sociálních podniků k veřejným zakázkám je **minimalizace administrativní náročnosti** přípravy a podání nabídek formou jednoznačných a srozumitelných zadávacích podkladů a předpřipravených vzorů (případně celého formuláře nabídky), kde dodavatelé vyplňují pouze údaje a informace, které zadavatel potřebuje od dodavatelů získat. Dodavatelé se tak mohou místo na formální stránku nabídky soustředit na tu odbornou. Používání vzorů navíc minimalizuje pochybení na straně dodavatele a usnadňuje práci i pracovníkům zadavatele ve fázi posouzení nabídky.
- **Přiměřenost požadavků zadavatele ve vztahu k předmětu a složitosti plnění** (zejména min. úroveň kvalifikace či finanční garance), včetně stanovení dostatečně dlouhé lhůty pro podání nabídek, i dostatečně dlouhé lhůty na plnění apod.
- **Zvýšení informovanosti dodavatelů.** Zadavatel může využívat informování o vybraných zakázkách způsobem, který je pro sociální podniky obvyklý a snadno dostupný. Usnadnit přístup sociálních podniků k veřejným zakázkám je možné také prostřednictvím **školení pro dodavatele** pořádaného zadavatelem, které dodavatelům včetně sociálních podniků v obecné rovině a při dodržení zásad dle § 6 ZZVZ pomůže ulehčit zapojení do soutěže o veřejné zakázky.

PŘÍKLAD

MPSV při zavádění vybraných dynamických nákupních systémů pořádá pro všechny potencionální zájemce technická školení, jejichž cílem je usnadnit jim seznámení se a využívání národního elektronického nástroje NEN. Od školení zadavatel očekává, že vstup dodavatelů do DNS bude snadný a úspěšný. Školení je otevřeno všem a je bezplatné.

Zadavatel také může využít celou řadu institutů ZZVZ, které mohou podpořit přístup sociálních podniků k veřejným zakázkám:

- Pro zjištění situace na trhu a vhodné nastavení podmínek soutěže, kterým mohou vyhovět i sociální podniky, lze velmi dobře využít **předběžné tržní konzultace** ve smyslu § 33 ZZVZ. Zadavatel může vést konzultace nejen se samotnými dodavateli (včetně sociálních podniků), ale i s odborníky, včetně asociací, sdružení apod.
- Zadavatel může dále pro podporu přístupu sociálních podniků zvolit **rozdělení veřejné zakázky na části**, pokud tím neobejde povinnosti stanovené ZZVZ (§ 35 a § 101 ZZVZ). Do soutěže o nadlimitní veřejné zakázky se tak budou moci zapojit i sociální podniky, které by se jinak, například z kapacitních důvodů, nezapojovaly.



PŘÍKLAD

V únoru 2016 zadaly Technické služby Havlíčkův Brod veřejnou zakázku s názvem Těžební a pěstební práce v lesních porostech s předpokládanou hodnotou téměř 10 mil. Kč bez DPH, kterou rozdělily na pět částí. Část pátá, pěstební práce, spočívala v obnově lesa, úklidu klestu, stavbě oplocenek, opravách a likvidaci starých oplocenek, ochraně mladých lesních porostů, ochraně lesa proti škůdcům, prořezávkách apod. Jako nejvhodnější nabídku na část týkající se pěstebních prací v předpokládané hodnotě 2, 7 mil. Kč zadavatel vyhodnotil nabídku Chráněné dílny Focus Vysočina, s.r.o., které se ke svému statusu sociálního podniku hlásí už ve svých zakládacích dokumentech. Díky rozdělení veřejné zakázky na části se tento sociální podnik mohl o část zakázky ucházet a uspěl, i když nebyl v zadávacím řízení nijak zvýhodněn.

- Obdobně jako rozdělení veřejné zakázky na části podpoří účast malých a středních podniků, včetně sociálních podniků využití dynamického nákupního systému, případně jeho rozdělení do kategorií (§ 138 - § 142 ZZVZ).



Zvýhodnění v hodnocení

V současné době v právní úpravě České republiky neexistuje legální definice sociálního podniku. Pokud se zadavatel rozhodne zvýhodnit sociální podnik v hodnocení ve smyslu § 114 a § 116 odst. 2 písm. d) ZZVZ, musí si nejdříve v zadávací dokumentaci definovat, koho za sociální podnik v zadávacím řízení považuje a jakým způsobem tuto skutečnost

může dodavatel prokázat. Ačkoli zadavatel není při stanovení definice sociálního podniku legálně omezen, je vhodné držet se některé z již používaných definic sociálního podniku. Využívání standardizované definice, kterou sociální podniky znají, může být dalším krokem, který je podpoří v účasti na zadávacím řízení. V praxi se k definování sociálních podniků využívá převážně sada rozpoznávacích znaků integračního sociálního podniku vytvořená MPSV a používaná ve výzvách Evropského sociálního fondu, která k dispozici na webu www.esfcr.cz, www.ceske-socialni-podnikani.cz atd. Bez definice sociálního podniku by nebyla zadávací dokumentace jednoznačná a nebylo by možné nabídky posoudit a hodnotit.

Jako vhodné se jeví zakotvit v zadávacích podmínkách kombinaci následujících bodů:

- 1.** v úvodu zadávací dokumentace **proklamace záměru zadavatele**, kde zadavatel (např. v souladu se svojí implementovanou strategií týkající se odpovědného veřejného zadávání) prohlásí svůj zájem zvýhodnit v hodnocení účastníka, který je sociálním podnikem (a jeho prostřednictvím bude plnit) nebo účastníka, který sice není sociálním podnikem, avšak sociální podnik hodlá do plnění veřejné zakázky zapojit.
- 2.** v kapitole týkající se hodnocení **přihlášení se k definici sociálního podniku**, vč. uvedení dokumentů, které budou zadavateli předloženy pro prokázání naplnění znaků definice sociálního podniku
- 3.** **nastavení způsobu hodnocení a**
- 4.** **zakotvení účastníkem proklamovaného v rámci hodnocení do smluvních podmínek**, vytvoření kontrolního a sankčního mechanismu.

Při hodnocení pak sociální podnik obdrží body podle předem stanovených kritérií a jejich bodových ohodnocení. Výhodou tohoto postupu je skutečnost, že zadavatel ze soutěže nevyklučuje dodavatele, kteří sociální podnikání v rozsahu, v jakém stanovil zadavatel v zadávací dokumentaci, neprokáží. V zadávací dokumentaci je nutné vyjasnit, jak může dodavatel prokázat, že je sociálním podnikem. Sociální podniky lze v hodnocení zvýhodnit více způsoby. Zde uvádíme následující dvě varianty:



**Sociální podniky
jsou zvýhodněny
stejně**

Každý účastník zadávacího řízení, který prokáže, že provozuje sociální podnikání/ hodlá do plnění zapojit dodavatele provozujícího sociální podnikání v rozsahu definovaném zadávací dokumentací, získá počet bodů stanovený v zadávací dokumentaci pro toto kritérium. Účastník zadávacího řízení,

který neprokáže vůbec nebo v požadovaném rozsahu splnění, získá 0 bodů. Takový účastník zadávacího řízení však nebude ze soutěže vyloučen. Ke kritériu lze (je-li to s ohledem na předmět plnění vhodné) připojit též požadavek na např. konkrétní minimální podíl osob pocházejících z cílové skupiny (tj. osoby zdravotně či sociálně znevýhodněné pracující pro předmětný sociální podnik), které se budou podílet na plnění. V nabídkách by pak bylo vhodné požadovat uvedení počtu takto zapojených osob, vč. uvedení druhu znevýhodnění na běžném trhu práce, a druhu pozice, na niž bude osoba zařazena. A nejpozději v rámci součinnosti před uzavřením smlouvy je třeba požadovat identifikaci konkrétních osob.



Tato varianta umožňuje zadavateli nejen zvýhodnit sociální podnikání, ale i přidělit nejvyšší počet bodů nejvhodnějšímu sociálnímu podniku. Zadavatel v zadávací dokumentaci musí jasně a srozumitelně uvést, jaký sociální podnik považuje za nejvhodnější, při dodržení všech obecných požadavků ZZVZ a případně principů relevantních pro užití subjektivního hodnocení (např. podnik, jehož metodika dává největší záruku efektivní práce s osobami z cílové skupiny apod.). Přístup zadavatele k hodnocení musí být pro dodavatele předvídatelný.

Důležité je, aby zadavatel zvolil poměr dílčího hodnotícího kritéria zvýhodňujícího sociální podnik ve vztahu k dalším hodnotícím kritériím přiměřeně.

Jsou-li sociální podniky zvýhodněny v rámci hodnocení, je žádoucí, aby se osoby znevýhodněné na trhu práce zaměstnané v sociálním podniku skutečně podílely na plnění veřejné zakázky. To je třeba smluvně ošetřit, ve smlouvě proto musí být tato podmínka zakotvena, včetně možnosti kontroly dodržování takového ujednání pod sankcí.

Pokud vás zaujaly možnosti zapojení sociálních podniků do veřejných zakázek, a máte zájem se dozvědět více, můžete se obrátit s dotazy na www.sozv.cz.



ODPOVĚDNÉ VEŘEJNÉ ZADÁVÁNÍ KATALOG SOCIÁLNÍCH PODNIKŮ

[WWW.SOVZ.CZ](http://www.sovz.cz)

© Vydalo Ministerstvo práce a sociálních věcí ČR
Na Poříčním právu 1/376, 128 01 Praha 2

Praha 2020

ISBN: 978-80-7421-218-5

Publikace je vytištěna na papíře,
při jehož bělení nebyl využit elementární chlor (ECF),
a jeho produkce je založena na výrobě primárního vlákna
ze zákonně a udržitelně obhospodařovaných zdrojů.

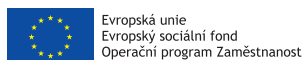

Projekt Podpora implementace a rozvoje sociálně odpovědného veřejného zadávání
je spolufinancován Evropskou unií.

Registrační číslo projektu je CZ.03.3.60/0.0/0.0/15_018/0000732.

Ministerstvo práce a sociálních věcí, Na Poříčním právu 1/376, 128 01 Praha 2

ISBN: 978-80-7421-218-5

